



BG Entwässerungssysteme



# PREISLISTE



**Michael Grabarczyk**  
Geschäftsführer

### Liebe Kunden, Geschäftspartner und Freunde,

wir sind Ihr Spezialist für Oberflächenentwässerung aus Stahl. Mit 40 Jahren Erfahrung und eigener Stahlproduktion in München stehen wir für Qualität aus der Region – für die Region.

Unser Fokus liegt auf dem bayrischen Markt, was sich auch in der Namensgebung unserer Entwässerungsrinnen widerspiegelt: **ISAR, DONAU, INN** und **LECH** – benannt nach den großen Flüssen Bayerns.

Doch unsere größte Stärke liegt in der Individualität: Wir bieten maßgeschneiderte Sonderanfertigungen aus Stahl – von gebogenen oder radialen Rinnen bis hin zu speziellen Schachtabdeckungen mit individuellen Oberflächen, Sonderbreiten oder Bauhöhen. Dank unserer eigenen Produktion sind wir flexibel und realisieren Ihre Anforderungen schnell und präzise. Zusätzlich verfügen wir über einen großen Lagerbestand an Standardlösungen, sodass wir schnell und flexibel auf Ihre Anforderungen reagieren können.

### WANDEL – ENTWICKLUNG – INNOVATION

Wir setzen auf Digitalisierung und optimierte Prozesse – vom Vertrieb über die Produktion bis zur Lagerhaltung. Durch zusätzliche Lagerkapazitäten garantieren wir eine schnellere Verfügbarkeit von Standardartikeln und Betonprodukten.

Als dynamisches und wachsendes Team stehen wir für flexible, individuelle Lösungen. Unser Ziel ist es, Sie bestmöglich bei der Umsetzung Ihrer Entwässerungsprojekte zu unterstützen. Dabei bieten wir nicht nur hochwertige Produkte aus Stahl, sondern ergänzen unser Sortiment um Schwerlast-Entwässerungssysteme und Betonrinnen. So profitieren Sie von uns als Komplettanbieter mit fundiertem Fachwissen.

**Wir freuen uns auf eine erfolgreiche Zusammenarbeit!**

# INHALTS- VERZEICHNIS

<b>Ihre Ansprechpartner</b> .....	<b>6</b>	<b>Fassadenschlitzrinne</b> .....	<b>110</b>
<b>Produktübersicht</b> .....	<b>12</b>	<b>Holzhausrinne ISAR</b> .....	<b>116</b>
<b>Fassadenrinne ISAR</b> .....	<b>20</b>	Baubreite 100 mm.....	120
Baubreite 100 mm.....	26	Baubreite 130 mm.....	121
Baubreite 130 mm.....	30	Baubreite 155 mm.....	122
Baubreite 155 mm.....	34	Baubreite 180 mm.....	123
Baubreite 180 mm.....	38	Baubreite 205 mm.....	124
Baubreite 205 mm.....	42	Baubreite 230 mm.....	125
Baubreite 230 mm.....	46	Baubreite 255 mm.....	126
Baubreite 255 mm.....	50	Baubreite 300 mm.....	127
<b>Fassadenrinne DONAU</b> .....	<b>54</b>	<b>Holzterrassenrinne DONAU</b> .....	<b>128</b>
Baubreite 100 mm.....	60	Baubreite 100 mm.....	132
Baubreite 130 mm.....	64	Baubreite 130 mm.....	133
Baubreite 155 mm.....	68	Baubreite 155 mm.....	134
Baubreite 180 mm.....	72	Baubreite 180 mm.....	135
Baubreite 205 mm.....	76	Baubreite 205 mm.....	136
Baubreite 230 mm.....	80	Baubreite 230 mm.....	137
Baubreite 255 mm.....	84	Baubreite 255 mm.....	138
Baubreite 300 mm.....	88	Baubreite 300 mm.....	139
<b>Fassadenrinne DONAU verstärkt</b> .....	<b>92</b>	<b>Schachtabdeckungen</b> .....	<b>140</b>
<b>Fassadenrinne LECH</b> .....	<b>96</b>	Schachtabdeckung quadratisch.....	146
Baubreite 205 mm.....	102	Schachtabdeckung rund.....	147
Baubreite 230 mm.....	104	<b>Punkt Ablauf begehbar</b> .....	<b>148</b>
Baubreite 255 mm.....	106	Punkt Ablauf begehbar.....	152
Baubreite 300 mm.....	108	<b>Punkt Ablauf DONAU befahrbar</b> .....	<b>154</b>



<b>Hofsinkkasten</b> .....	<b>158</b>	Polymerbeton NW 150 Edelstahlzarge.....	218
<b>Schuhabstreifer</b> .....	<b>162</b>	Polymerbeton NW 200 verzinkte Zarge.....	220
<b>Bandstahl</b> .....	<b>166</b>	Polymerbeton NW 200 Gusszarge.....	222
<b>Sonderbau</b> .....	<b>173</b>	Polymerbeton NW 200 Edelstahlzarge.....	223
Fassadenrinne DONAU radial.....	176	Polymerbeton NW 150 Monolytische Rinne.....	224
Glasfassadenrinne INN.....	180	Hofsinkkasten geschlossen.....	225
Individuelle Schachtabdeckungen.....	182	<b>Allgemeine Infos</b> .....	<b>227</b>
Individuelle Abdeckungen.....	184	Materialbeschreibung.....	228
Individuelle Beschichtungen.....	186	Belastungsklassen.....	229
<b>Beton Sortiment</b> .....	<b>189</b>	RAL Farbtabelle.....	230
Betonrinne NW 100 verzinkte Zarge.....	190	Normen und Anwendungsbereiche.....	232
Betonrinne NW 100 Gusszarge.....	192	Einbauhinweise.....	236
Betonrinne NW 100 Edelstahlzarge.....	194	Allgemeine Geschäftsbedingungen.....	242
Betonrinne NW 100 verzinkte Zarge ST.....	196		
Betonrinne NW 150 verzinkte Zarge ST.....	197		
Betonrinne NW 150 verzinkte Zarge.....	198		
Betonrinne NW 150 Gusszarge.....	201		
Betonrinne NW 150 Edelstahlzarge.....	202		
Polymerbeton NW 100 verzinkte Zarge ST.....	204		
Polymerbeton NW 100 verzinkte Zarge.....	206		
Polymerbeton NW 100 Gusszarge.....	208		
Polymerbeton NW 100 Edelstahlzarge.....	210		
Polymerbeton NW 150 verzinkte Zarge ST.....	212		
Polymerbeton NW 150 verzinkte Zarge.....	214		
Polymerbeton NW 150 Gusszarge.....	217		



## Ihre Ansprechpartner



**Michael Grabarczyk**  
Geschäftsführer  
089 374 127 89  
m.grabarczyk@bg-ews.de



**Kerstin Albrecht**  
Prokuristin  
089 374 127 61  
k.albrecht@bg-ews.de



**Manfred Denk**  
Verkauf Bayern  
0173 999 019 4  
m.denk@bg-ews.de



**Vanessa Heiler**  
Verkauf Innendienst  
089 235 471 28  
v.heiler@bg-ews.de



**Theresa Bauer**  
Verkauf Innendienst  
089 374 127 79  
t.bauer@bg-ews.de



**Sandra Abstreiter**  
Verkauf Innendienst  
089 235 471 29  
s.abstreiter@bg-ews.de



**René Hänsel**  
Betriebsleiter  
089 374 127 79  
r.haensel@bg-ews.de



**Holger Stöß**  
Kalkulation / Angebotsbearbeitung  
089 374 127 66  
h.stoess@bg-ews.de



**Andreas Mattmüller**  
Kalkulation / Angebotsbearbeitung  
089 374 127 14  
a.mattmueller@bg-ews.de



# STARKES TEAM. FÜR STARKE PROJEKTE.

### Unser Standort

Henschelring 1  
85551 Kirchheim bei München  
+49 (0) 89 374 127 89  
info@bg-ews.de

### Öffnungszeiten Büro

Mo - Do: 07:30 - 12:00 / 13:00 - 16:00 Uhr  
Fr: 07:30 - 12:00 Uhr

### Warenabholung / Warenannahme

Mo - Do: 06:30 - 12:00 / 13:00 - 16:30 Uhr  
Fr: 06:30 - 14:30 Uhr

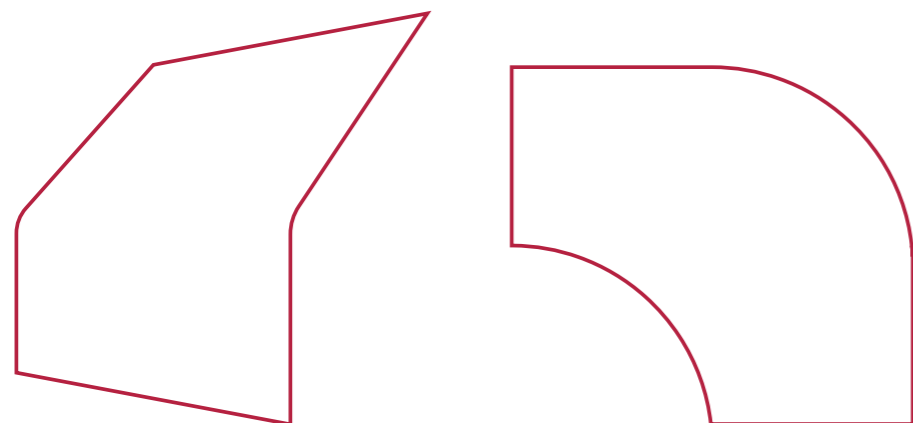

## Neues Erscheinungsbild - bewährte Stärke.

**BG Betonwaren ist jetzt BG Entwässerungssysteme GmbH.**

Als Experten für Entwässerungslösungen aus Stahl haben wir uns neu aufgestellt, ohne unsere Wurzeln zu vergessen. Unser Fokus bleibt unverändert: maßgeschneiderte Lösungen im Sonderbau, die funktionieren – präzise, zuverlässig und langlebig. Wir denken nicht in Standardlösungen, sondern in individuellen Antworten auf Ihre Herausforderungen. Direkt, zielgerichtet, lösungsorientiert – das ist, was uns ausmacht.

Mit unserem Rebranding setzen wir ein klares Zeichen: Wir stehen für Innovation, Effizienz und kompromisslose Qualität. Unsere Erfahrung und unser Know-how bleiben Ihre stärkste Ressource, nur jetzt mit einem noch klareren Profil. Neues Erscheinungsbild, gleichbleibende Werte – und weiterhin Ihr Partner für anspruchsvolle Entwässerungslösungen.





WIR LASSEN SIE  
**NICHT** IM REGEN  
STEHEN.

Entwässerungslösungen. Seit 40 Jahren.

## Produktübersicht

## Produktübersicht

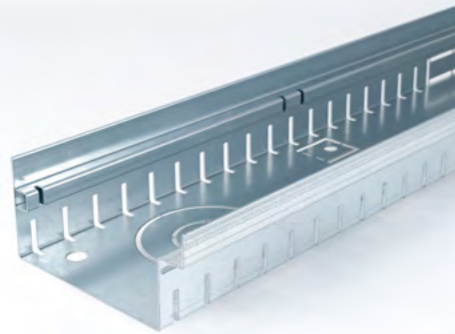

### Fassadenrinne ISAR

Die asymmetrische Bauform ermöglicht die Überbrückung von Noppenfolie und Unebenheiten für einen optimalen Fassadenanschluss. Die Rinne ist beidseitig perforiert und bietet Anschlüsse für Stichkanal und Ablaufstutzen (DN 50/75/100). Maueranker sorgen für eine sichere Montage. Erhältlich in 7 Breiten und 6 Höhen, optional mit Verschraubung, Höhenverstellung oder Verbindern. Auch als Holzhausrinne nach DIN 68800-2:2012 zur Fassadenbelüftung verfügbar. Begehbare oder rollstuhlbefahrbare Ausführung (ähnlich Kl. A15) in perforierter oder geschlossener Variante.

mehr dazu ab Seite 20



### Fassadenrinne LECH

Die ideale Bauform für schwierige Anschlussbereiche: Der auskragende Rinnenkörper ermöglicht die Überbrückung von Dämmungen an Fassaden und Türleibungen. Erhältlich in individuellen Abmessungen, mit überkragender Konstruktion, beidseitiger Perforation, Stichkanalanschluss und Stutzen DN 50/75/100. Alle Rinnen sind in perforierter oder geschlossener Ausführung verfügbar. Die Standardvarianten sind begehbare und rollstuhlbefahrbar (ähnlich Kl. A15). Auch in höheren Lastklassen realisierbar.

mehr dazu ab Seite 96

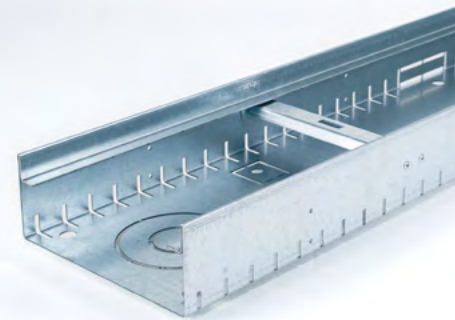

### Fassadenrinne DONAU

Die Rinne ist beidseitig nach innen gekantet und perforiert, mit Stichkanalanschluss und Anschlussmöglichkeit für Stutzen DN 50/75/100. Erhältlich in perforierter oder geschlossener Ausführung. Die Standardversion ist begehbare und rollstuhlbefahrbar (ähnlich Kl. A15). Die Bauform eignet sich optimal für Pflasterflächen.

mehr dazu ab Seite 54



### Fassadenschlitzrinne

Schlitzrinnen bieten eine optisch ansprechende Entwässerungslösung und sind in verschiedenen Größen realisierbar. Sie können sowohl begehbare als auch befahrbar ausgeführt werden. Ihr geradliniges Design eignet sich ideal für Flächen, öffentliche Plätze und Poolbereiche, wo sie funktional und ästhetisch überzeugen.

mehr dazu ab Seite 110



### Fassadenrinne DONAU verstärkt

Diese Rinne ist für Fassaden- und Flächenentwässerung mit höherer Punktbelastung (ähnlich Kl. B125) entwickelt. Die symmetrische Bauform schließt nahtlos an. Alle Anschlüsse (DN 50/75/100, Stichkanal, Ablaufwanne, Laibungselemente) sind vorgestanzt. Maueranker erleichtern die Montage. Die genietetete Verschraubung erfordert nur Materialergänzung. Rinnen verbinden sich per angenietetem U-Profil, Stirnwände per Klicksystem. Höhenversteller sind optional erhältlich. Eine Schwerlastausführung bis ähnlich Kl. D400 ist ebenfalls realisierbar.

mehr dazu ab Seite 92

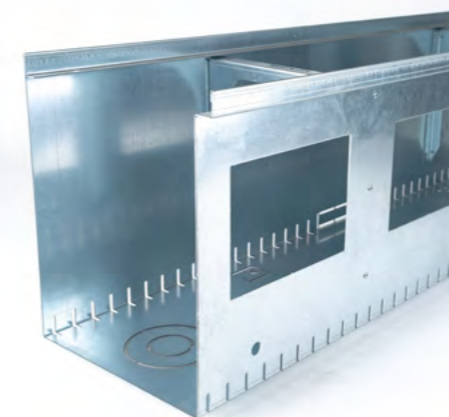

### Holzhausrinne ISAR

Die Holzhausrinne wurde für barrierefreie Übergänge in Holz-Fertighäusern entwickelt. Sie sorgt für optimale Entwässerung und Belüftung, verhindert Wasseraufstieg an Fassade und Holz und bietet flexible Belüftungsvarianten für verschiedene Bauweisen. Damit trägt sie sowohl zur Funktionalität als auch zur Langlebigkeit der Konstruktion bei.

mehr dazu ab Seite 116

## Produktübersicht

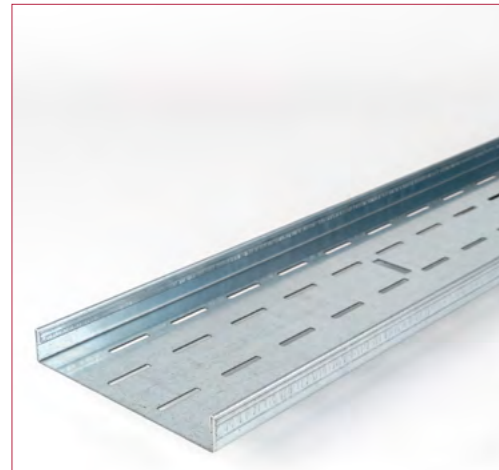

### Holzterrassenrinne DONAU

Die niedrige Bauhöhe von 22,5 mm ermöglicht einen barrierefreien Übergang auf Holzterrassen, WPC-Terrassen oder Keramikplatten auf Stelzlagern. Die DONAU Holzterrassenrinne erfüllt alle aktuell gültigen Normen und bietet eine zuverlässige Entwässerungslösung für verschiedene Terrassenbeläge.

mehr dazu ab Seite 128

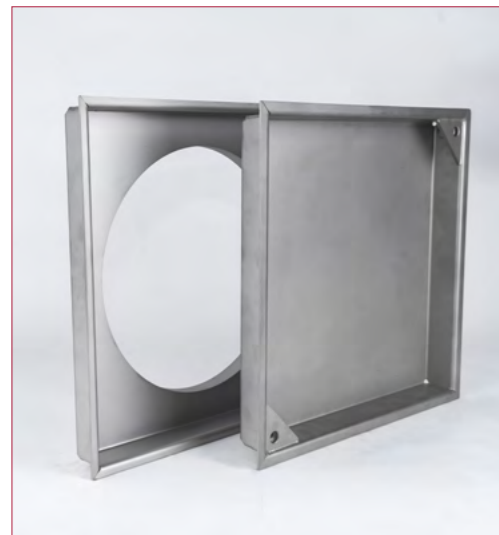

### Schachtabdeckungen

Die BG auspflasterbaren Schachtabdeckungen eignen sich für Freiflächen, Plätze, Fußgängerzonen, Fahrwege und PKW-Stellplätze. Sie erhöhen die Sicherheit, verhindern Stürze oder Blockierungen und integrieren sich ideal in den Oberflächenbelag. Je nach Belag werden sie mit Gussasphalt gefüllt und sind bis Klasse C mit einer patentierten Schmutzumrandung ausgestattet. Verschiebesicher für Schachtöffnungen (652 mm lichte Weite), optional mit Lüftungsöffnung. Aushebegriffe separat bestellbar.

mehr dazu ab Seite 140



### Punktablauf begehbar

Die Punktentwässerung ist eine effiziente Lösung für Höfe, Terrassen und Auffahrten. Die ebenerdige Einlassung sorgt für einen nahtlosen Übergang zum Bodenbelag und ermöglicht eine effektive Wasseraufnahme und -ableitung. So wird das Risiko von Staunässe und Wasserschäden reduziert.

mehr dazu ab Seite 148

## Produktübersicht



### Punktablauf DONAU befahrbar

Der befahrbare Punktablauf Modell Donau ist ideal für stark belastete Flächen wie Tiefgaragen. Er reinigt Deckendurchbrüche und entwässert die zweite Entwässerungsebene. Das Baukastenprinzip mit Grundkörper und drei Standardaufsätzen ermöglicht flexible Höhenanpassung. Mit Anschlussmöglichkeiten für Kanalgrundrohre und Stichkanäle ist er für Belastungen bis etwa D400 geeignet.

mehr dazu ab Seite 154



### Hofsinkkasten

Der BG-Hofsinkkasten ist eine effiziente und kostengünstige Lösung zur Entwässerung befahrbarer Hof- und Auffahrtsflächen sowie Tiefgaragen. Mit seitlichem Anschluss DN100 und integriertem Schlammfang leitet er Oberflächenwasser sicher in die Grundleitung. Die feste Bauhöhe und fehlende alternative Entwässerungslösung schränken die Flexibilität ein. Geeignet ab etwa B125, überzeugt er durch robuste Stahlkonstruktion und kann auf Wunsch maßgefertigt werden.

mehr dazu ab Seite 158



### Schuhabstreifer

Schuhabstreifer bieten eine praktische Lösung, um Eingangsbereiche sauber zu halten. Sie sind mit unseren Rinnensystemen kombinierbar und in individuellen Wunschmaßen mehrteilig erhältlich. Die Wannen besitzen einen Boden mit mittlerer Aufbohrung (DN 100) und eine verstärkte, nach innen gekantete Rostaufgabe. Dies gewährleistet eine effektive Wasserableitung und eine langlebige Konstruktion.

mehr dazu ab Seite 162



## Produktübersicht



### Bandstahl

Bandstahl ist leicht, einfach zu verarbeiten, zu transportieren und zu montieren. Er eignet sich ideal zur Einfassung oder Abgrenzung von Pflasterflächen, Pflanzflächen und Hochbeeten. Dank seiner hohen Stabilität und Witterungsbeständigkeit bietet er eine langlebige Lösung für den Außenbereich. Zudem ermöglicht seine Flexibilität eine individuelle Anpassung an verschiedene Gestaltungsanforderungen, sowohl im privaten als auch im öffentlichen Raum.

mehr dazu ab Seite 166

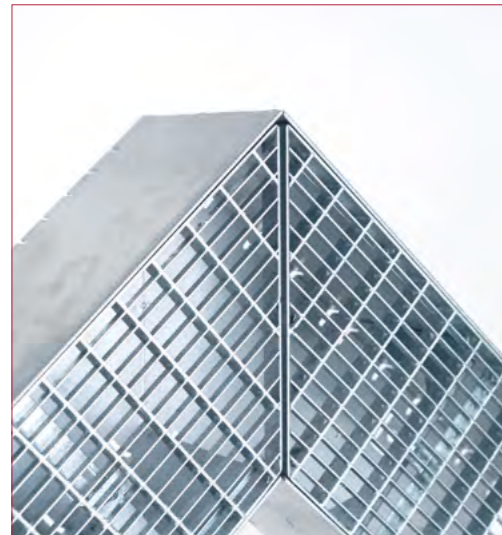

### Sonderbau

Wir fertigen individuelle Lösungen aus Stahl, exakt abgestimmt auf Ihre spezifischen Bedürfnisse. Ob Rinnen in Bogen- oder Radialformen oder Schachtabdeckungen in Sonderbreiten und Bauhöhen – wir setzen Ihre Pläne millimetergenau um. Gemeinsam mit Ihnen oder basierend auf Ihren Planunterlagen entwickeln wir Lösungen, die höchsten Anforderungen gerecht werden.

mehr dazu ab Seite 173



### Betonprodukte

Beton-Entwässerungsrinnen und Abdeckungen bieten eine robuste und langlebige Lösung für die zuverlässige Ableitung von Oberflächenwasser. Sie sind widerstandsfähig gegen hohe Belastungen und Witterungseinflüsse, wodurch sie ideal für den Einsatz in Verkehrsflächen, Industriearealen und öffentlichen Bereichen geeignet sind. Durch verschiedene Bauformen und Abdeckungsvarianten lassen sie sich flexibel an unterschiedliche Anforderungen anpassen und gewährleisten eine sichere und effiziente Entwässerung.

mehr dazu ab Seite 188

## Produktübersicht

### Abdeckungen für Fassadenrinnen

Unser umfangreiches Angebot an Abdeckungen und Rosten für die Fassadenrinnen finden Sie direkt bei den zugehörigen Rinnensystemen.

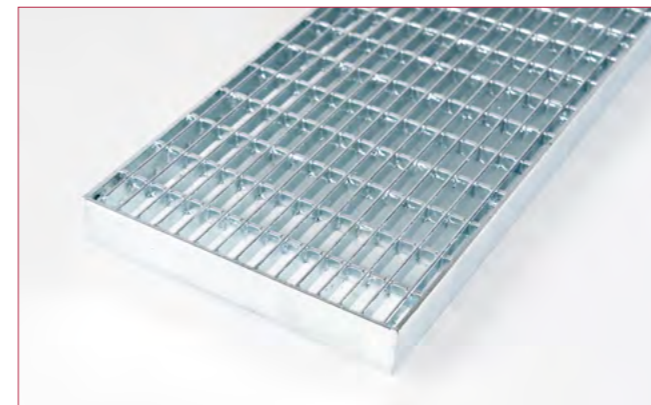

Gitterrost MW 30 / 10

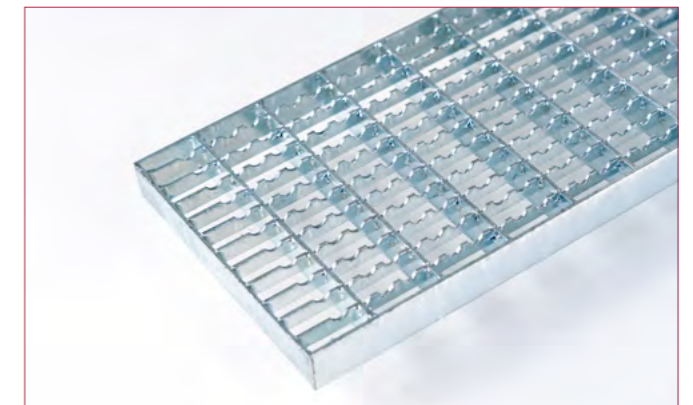

Gitterrost MW 30 / 10 (R11)



Längsstabrost 3 mm

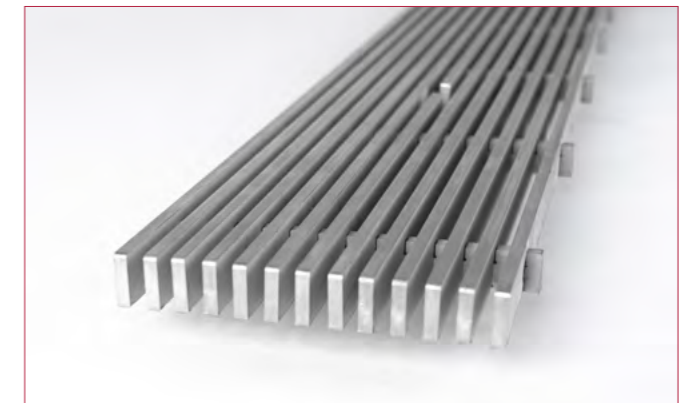

Längsstabrost 5 mm



Querstabrost 3 mm



Rundstabrost (auf Anfrage)

# UNSICHER BEI DER AUSWAHL?

Schildern Sie uns Ihr Anliegen und wir finden  
gemeinsam die beste Lösung.

[info@bg-ews.de](mailto:info@bg-ews.de)

+49 (0) 89 374 127 89



# FASSADEN RINNEN

# VIELSEITIG. ELEGANT. HARMONISCH.

Der Allrounder.

## Fassadenrinne ISAR

Die speziell für die Fassadenentwässerung entwickelte Rinne zeichnet sich durch eine asymmetrische Bauform aus, die Unebenheiten am Bauwerk, wie Abdichtungen, Schweißbahnen oder Dämmungen, zuverlässig überbrückt. Alle erforderlichen Funktionen sind standardmäßig im Rinnenkörper vorgestanzt, darunter Anschlüsse für Ablaufstutzen (DN 50, 75, 100), Stichkanäle, Ablaufwannen und Laibungselemente sowie integrierte Befestigungslaschen (Maueranker) zur sicheren Verankerung im Fundament.

Für eine flexible Anpassung und Erweiterung der Entwässerungslösung ermöglicht der Verbinder die Aneinanderreihung der Rin-

nen in unterschiedlichen oder gleichen Längen mittels eines praktischen Klicksystems. Die Abdeckung der Rinne wird mithilfe der Verschraubung, bestehend aus einem Knebel, einer PVC-Spreizmutter und einer Schraube, sicher fixiert. Der Abschluss der Rinne erfolgt durch die Stirnwand, die aufgrund der asymmetrischen Bauform ausschließlich im Set erhältlich ist und sich einfach über das Klicksystem montieren lässt.

Zusätzlich besteht die Möglichkeit, optionale Höhenversteller mit Schraubgewinde zu integrieren, um eine passgenaue Anpassung an die baulichen Gegebenheiten zu gewährleisten.

### Vorteile:

- Jedes Zubehör ist ein Klicksystem (Verbinder, Verschraubung, Stirnwand)
- Verschraubung mit PVC Spreizmutter wirkt der Kaltvereisung entgegen
- Höhenversteller können selbst angepasst werden (Gewinde)
- Geeignet für alle Anwendungen an der Fassade

### Nachteile:

- Aufgrund von beidseitigen Anschlussbelägen z. B. Pflaster, nicht optimal für die Flächenentwässerung.  
**Hier sollte die Fassadenrinne DONAU eingesetzt werden.**

zum Produkt

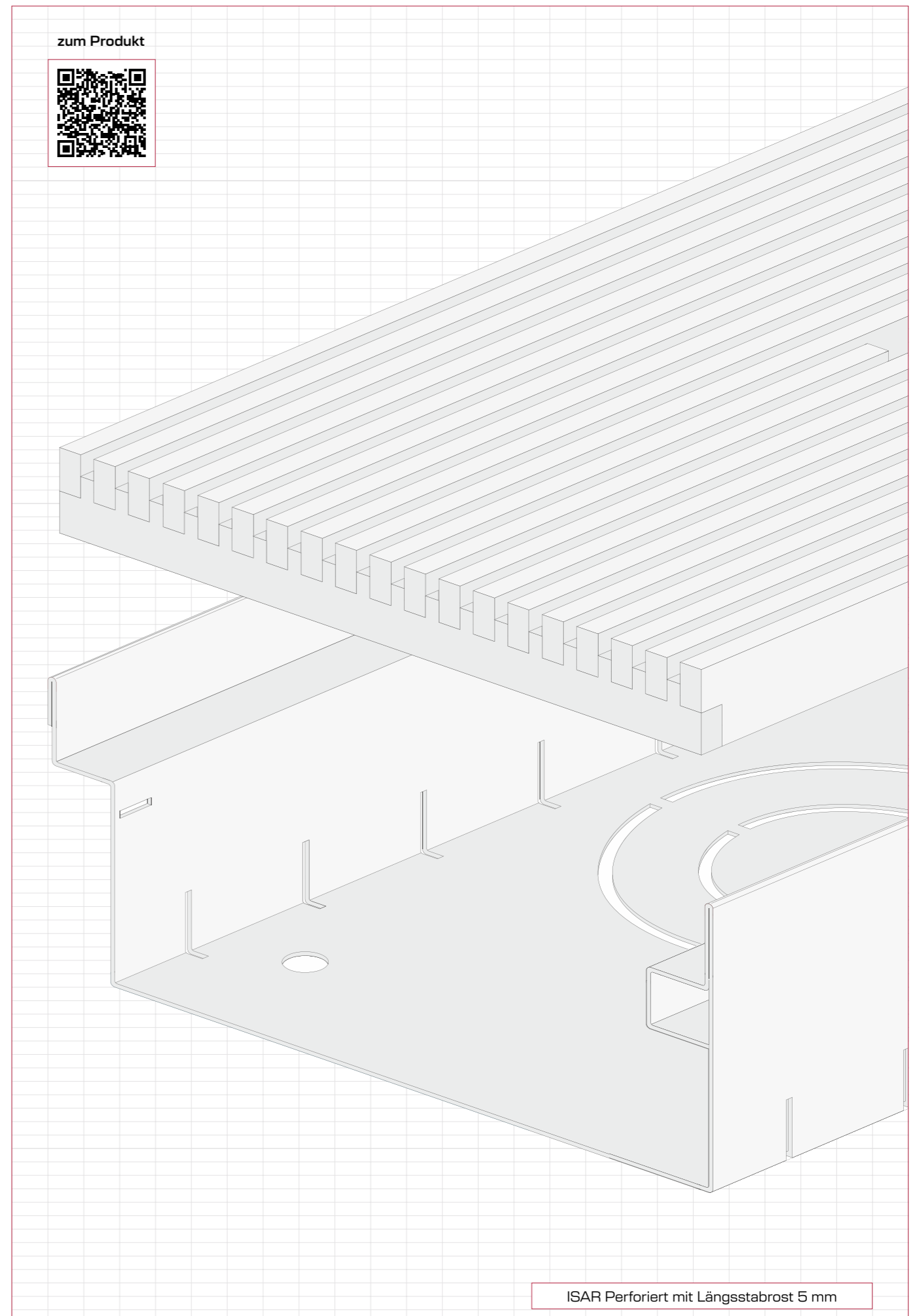

ISAR Perforiert mit Längsstabrost 5 mm

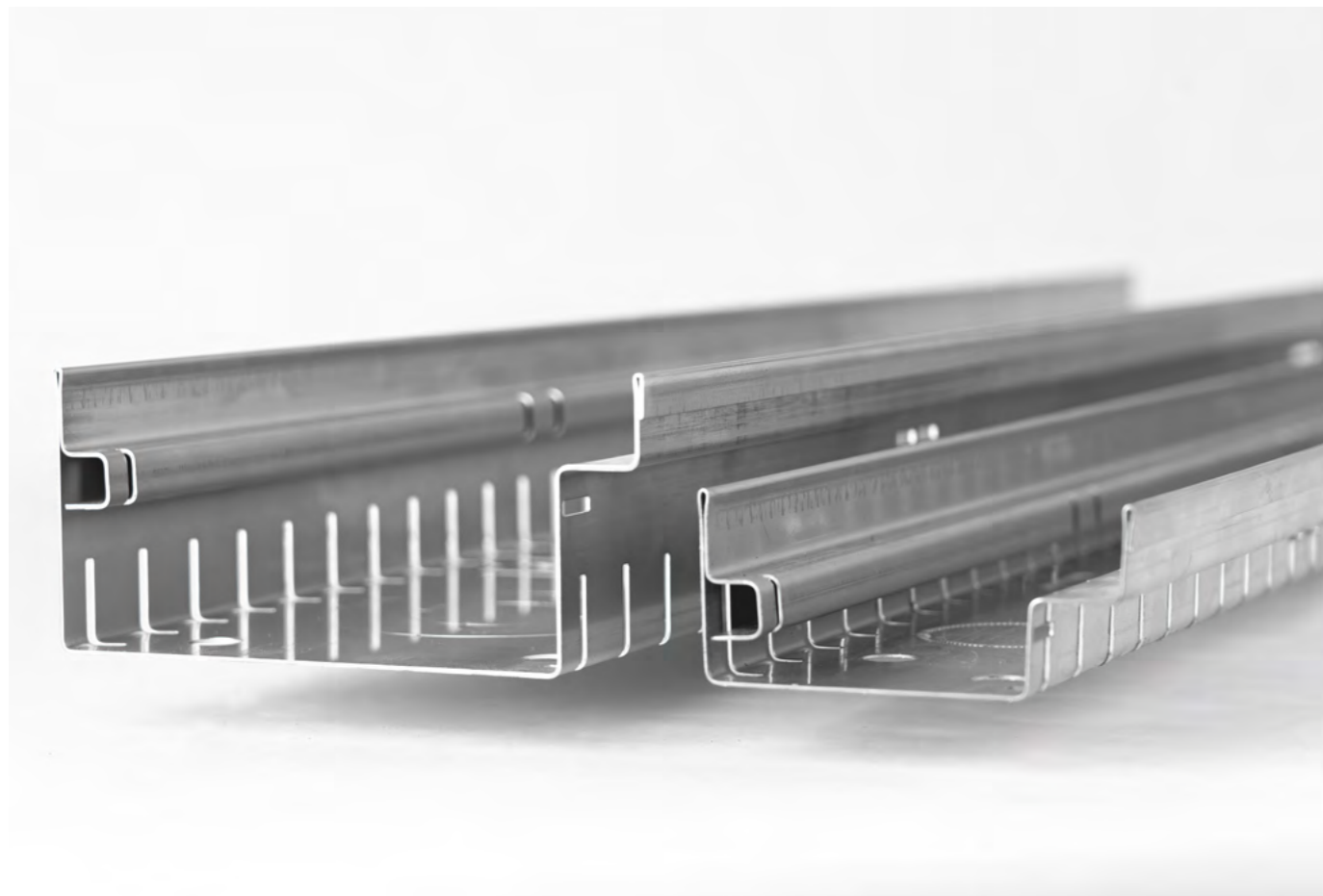

zum Produkt







geschlossene Ausführung

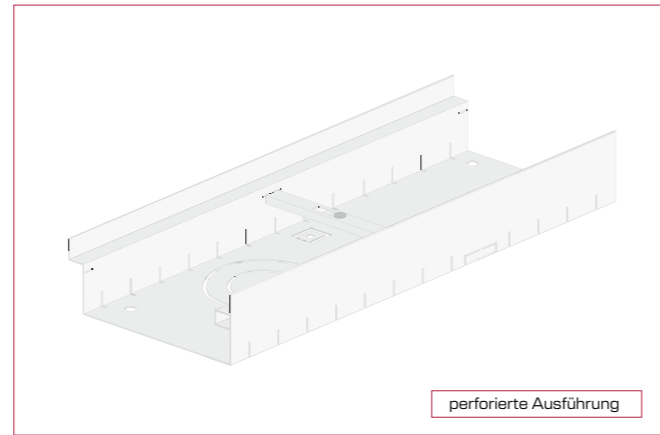

perforierte Ausführung

**Fassadenrinne ISAR**

**Baubreite 100 mm**

zum Produkt



Typ	Bauhöhe [mm]	Baulänge [mm]	Artikel-Nr. Verzinkt	Preis Verzinkt [EUR]	Artikel-Nr. Edelstahl	Preis Edelstahl [EUR]
perforiert	45	500	80104510005	28,10 €	80204510005	43,30 €
	45	1000	80104510010 ●	40,00 €	80204510010 ●	74,50 €
	45	1500	80104510055	62,00 €	80204510055	98,80 €
	45	2000	80104510020	67,90 €	80204510020	134,00 €
geschlossen	45	500	81104510005	28,10 €	81204510005	43,30 €
	45	1000	81104510010	40,00 €	81204510010	74,50 €
	45	1500	81104510055	62,00 €	81204510055	98,80 €
	45	2000	81104510020	67,90 €	81204510020	134,00 €

Typ	Bauhöhe [mm]	Baulänge [mm]	Artikel-Nr. Verzinkt	Preis Verzinkt [EUR]	Artikel-Nr. Edelstahl	Preis Edelstahl [EUR]
perforiert	70	500	80107010005	28,10 €	80207010005	43,30 €
	70	1000	80107010010 ●	40,00 €	80207010010 ●	74,50 €
	70	1500	80107010055	62,00 €	80207010055	98,80 €
	70	2000	80107010020	67,90 €	80207010020	139,00 €
geschlossen	70	500	81107010005	28,10 €	81207010005	43,30 €
	70	1000	81107010010	40,00 €	81207010010	74,50 €
	70	1500	81107010055	62,00 €	81207010055	98,80 €
	70	2000	81107010020	67,90 €	81207010020	139,00 €

Typ	Bauhöhe [mm]	Baulänge [mm]	Artikel-Nr. Verzinkt	Preis Verzinkt [EUR]	Artikel-Nr. Edelstahl	Preis Edelstahl [EUR]
perforiert	90	500	80109010005	31,10 €	80209010005	47,80 €
	90	1000	80109010010 ●	42,90 €	80209010010 ●	77,00 €
	90	1500	80109010055	66,50 €	80209010055	109,00 €
	90	2000	80109010020	72,90 €	80209010020	140,00 €
geschlossen	90	500	81109010005	31,10 €	81209010005	47,80 €
	90	1000	81109010010	42,90 €	81209010010	77,00 €
	90	1500	81109010055	66,50 €	81209010055	109,00 €
	90	2000	81109010020	72,90 €	81209010020	140,00 €

Typ	Bauhöhe [mm]	Baulänge [mm]	Artikel-Nr. Verzinkt	Preis Verzinkt [EUR]	Artikel-Nr. Edelstahl	Preis Edelstahl [EUR]
perforiert	110	500	80111010005	31,10 €	80211010005	47,80 €
	110	1000	80111010010	42,90 €	80211010010	77,00 €
	110	1500	80111010055	66,50 €	80211010055	109,00 €
geschlossen	110	2000	80111010020	72,90 €	80211010020	140,00 €
	110	500	81111010005	31,10 €	81211010005	47,80 €
	110	1000	81111010010	42,90 €	81211010010	77,00 €
	110	1500	81111010055	66,50 €	81211010055	109,00 €
	110	2000	81111010020	72,90 €	81211010020	140,00 €

Typ	Bauhöhe [mm]	Baulänge [mm]	Artikel-Nr. Verzinkt	Preis Verzinkt [EUR]	Artikel-Nr. Edelstahl	Preis Edelstahl [EUR]
perforiert	130	500	80113010005	34,10 €	80213010005	52,40 €
	130	1000	80113010010	45,90 €	80213010010	89,00 €
	130	1500	80113010055	71,20 €	80213010055	125,00 €
geschlossen	130	2000	80113010020	78,00 €	80213010020	179,00 €
	130	500	81113010005	34,10 €	81213010005	52,40 €
	130	1000	81113010010	45,90 €	81213010010	89,00 €
	130	1500	81113010055	71,20 €	81213010055	125,00 €
	130	2000	81113010020	78,00 €	81213010020	179,00 €

Typ	Bauhöhe [mm]	Baulänge [mm]	Artikel-Nr. Verzinkt	Preis Verzinkt [EUR]	Artikel-Nr. Edelstahl	Preis Edelstahl [EUR]
perforiert	150	500	80115010005	34,10 €	80215010005	52,40 €
	150	1000	80115010010	45,90 €	80215010010	89,00 €
	150	1500	80115010055	71,20 €	80215010055	125,00 €
	150	2000	80115010020	78,00 €	80215010020	185,00 €
geschlossen	150	500	81115010005	34,10 €	81215010005	52,40 €
	150	1000	81115010010	45,90 €	81215010010	89,00 €
	150	1500	81115010055	71,20 €	81215010055	125,00 €
	150	2000	81115010020	78,00 €	81215010020	185,00 €

**Abdeckungen für Breite 100 mm**

Typ	Bauhöhe [mm]	Baulänge [mm]	Artikel-Nr. Verzinkt	Preis Verzinkt [EUR]	Artikel-Nr. Edelstahl	Preis Edelstahl [EUR]
Gitterrost 30/10	20	500	10110005	32,60 €	10210005	82,50 €
	20	1000	10110010 ●	44,10 €	10210010 ●	156,50 €
	20	1500	10110055 ●	63,60 €	10210055	200,80 €
Gitterrost 30/10 (R11)	20	500	11110005	35,80 €	11210005	86,70 €
	20	1000	11110010	48,50 €	11210010	139,50 €
	20	1500	11110055	70,95 €	11210055	213,90 €
Längsstabrost 3mm	20	500	12110005	105,00 €	12210005	144,60 €
	20	1000	12110010 ●	135,80 €	12210010 ●	215,60 €
Längsstabrost 5 mm	20	500	13110005	110,70 €	13210005	139,00 €
	20	1000	13110010	169,00 €	13210010	254,20 €
Querstabroste 3 mm	20	500	15110005	93,20 €	15210005	137,70 €
	20	1000	15110010	133,10 €	15210010	196,70 €
Rundstabrost 8 mm	20	500	14110005	155,70 €	14210005	192,80 €
	20	1000	14110010	220,20 €	14210010	272,30 €

**Fassadenrinne ISAR**

# Zubehör für Baubreite 100 mm

**Stirnwand Set für Breite 100 mm**

bestehend aus 2 Stück Rechts / Links

Bauhöhe [mm]	Artikel-Nr. Verzinkt	Preis Verzinkt [EUR]	Artikel-Nr. Edelstahl	Preis Edelstahl [EUR]
45	841045100 ●	16,60 €	842045100 ●	25,50 €
70	841070100 ●	16,60 €	842070100 ●	25,50 €
90	841090100 ●	16,60 €	842090100 ●	25,50 €
110	841110100	17,80 €	842110100	31,10 €
130	841130100	17,80 €	842130100	31,10 €
150	841150100	17,80 €	842150100	31,10 €

**Höhenverstellung Fassadenrinne**

Bedarf: 6 Stück / m

Bauhöhe [mm]	Artikel-Nr. Verzinkt	Preis Verzinkt [EUR]	Artikel-Nr. Edelstahl	Preis Edelstahl [EUR]
50	32140785 ●	3,20 €	32240786	5,70 €

**Verbinder und Verschraubung**

Bedarf Verschraubung: 2 Stück / m

Typ	Länge [mm]	Artikel-Nr. Verzinkt	Preis Verzinkt [EUR]	Artikel-Nr. Edelstahl	Preis Edelstahl [EUR]
Verschraubung	100	821100 ●	8,90 €	822100	17,80 €
Verbinder	100	831100 ●	6,00 €	832100	11,90 €

**Ablaufstutzen**

Typ	Artikel-Nr.	Preis [EUR]
50	325018 ●	16,30 €
75	325019 ●	17,80 €
100	325020 ●	19,30 €

**Laubfang**

Typ	Artikel-Nr.	Preis [EUR]
75	325075 ●	4,70 €
100	325100 ●	5,30 €

**Stichkanal**

Baubreite 90 mm

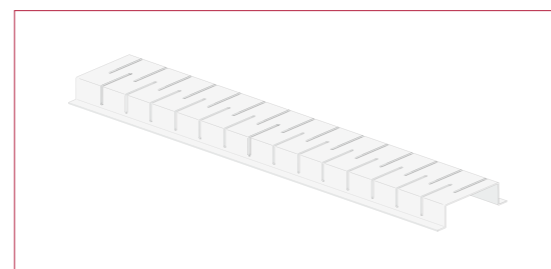
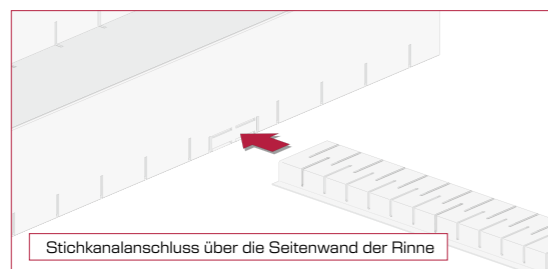

Bauhöhe [mm]	Baulänge [mm]	Artikel-Nr. Verzinkt	Preis Verzinkt [EUR]	Artikel-Nr. Edelstahl	Preis Edelstahl [EUR]
30	1000	31140551 ●	23,30 €	31240550	35,80 €
30	2000	31140555 ●	39,70 €	31240556	60,70 €

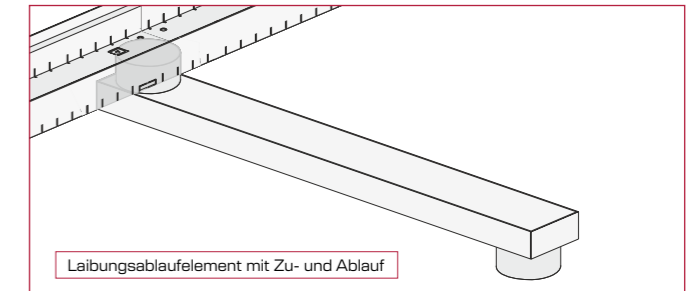
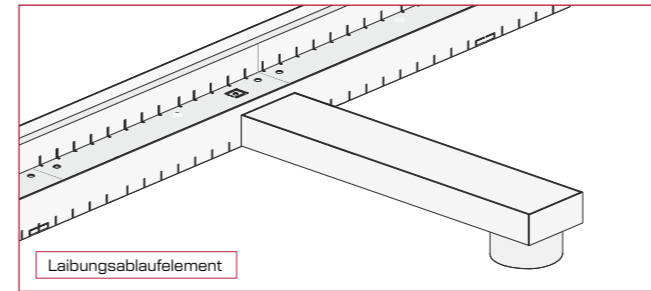

**Laibungsablaufelement**

Typ	Bauhöhe [mm]	Baulänge [mm]	Artikel-Nr. Verzinkt	Preis Verzinkt [EUR]	Artikel-Nr. Edelstahl	Preis Edelstahl [EUR]
geschlossen	30	250	31142655 ●	67,30 €	31243339	134,60 €
geschlossen	30	300	31130300	82,80 €	31230300	139,00 €
geschlossen	30	500	31130500	96,90 €	31230500	152,30 €
geschlossen	30	750	31130750	100,60 €	31230750	156,80 €

**Laibungsablaufelement mit Zu- und Ablauf**

Typ	Bauhöhe [mm]	Baulänge [mm]	Artikel-Nr. Verzinkt	Preis Verzinkt [EUR]	Artikel-Nr. Edelstahl	Preis Edelstahl [EUR]
geschlossen	30	250	31140300	102,60 €	31253339	154,40 €
geschlossen	30	300	31152655	87,10 €	31240300	158,80 €
geschlossen	30	500	31140500	116,70 €	31240500	172,10 €
geschlossen	30	750	31140750	120,40 €	31240750	176,60 €

**Ablaufwanne für Breite 100 mm**

Asymmetrische, geschlossene Bauform mit Anschlussmöglichkeit für eine Fassadenrinne. PVC-Stutzen DN 100. Die Dämmung wird überbrückt, der Anschluss erfolgt senkrecht an die Grundleitung. Mit Sieb zur Rückhaltung grober Verunreinigungen.

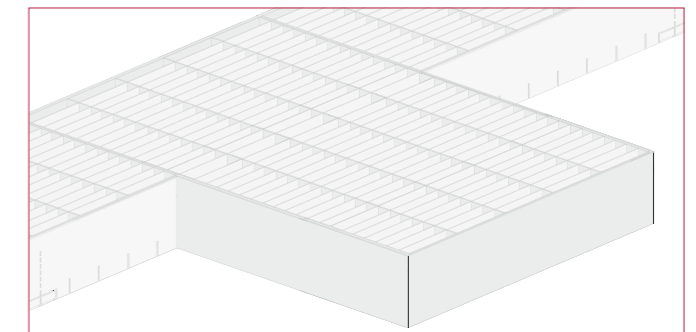
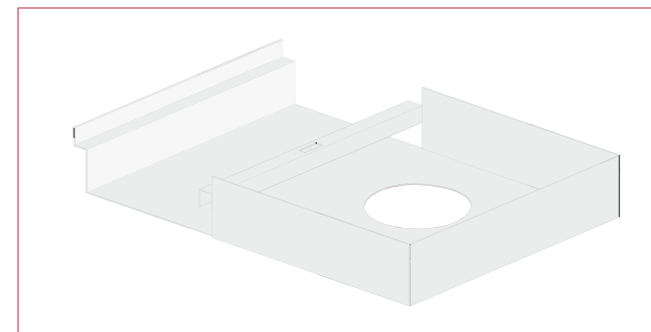

Breite [mm]	Bauhöhe [mm]	Baulänge [mm]	Artikel-Nr. Verzinkt	Preis Verzinkt [EUR]	Artikel-Nr. Edelstahl	Preis Edelstahl [EUR]
300	45	200	88104510000 ●	162,40 €	88204510000 ●	249,80 €
300	70	200	88107010000 ●	162,40 €	88207010000 ●	249,80 €
300	90	200	88109010000	162,40 €	88209010000	249,80 €
300	110	200	88111010000	162,40 €	88211010000	249,80 €
300	130	200	88113010000	162,40 €	88213010000	249,80 €
300	150	200	88115010000	162,40 €	88215010000	249,80 €

**Abdeckung Ablaufwanne 100 mm**

Typ	Breite [mm]	Bauhöhe [mm]	Baulänge [mm]	Artikel-Nr. Verzinkt	Preis Verzinkt [EUR]	Artikel-Nr. Edelstahl	Preis Edelstahl [EUR]
Gitterrost 10/30	300	20	200	10130002 ●	47,50 €	10230002 ●	125,30 €
Gitterrost 10/30 (R11)	300	20	200	11130002	52,10 €	11230002	125,30 €



geschlossene Ausführung

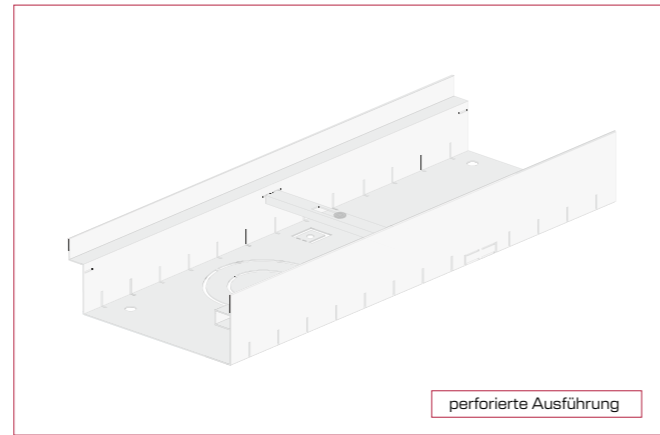

perforierte Ausführung

**Fassadenrinne ISAR**

**Baubreite 130 mm**

zum Produkt



Typ	Bauhöhe [mm]	Baulänge [mm]	Artikel-Nr. Verzinkt	Preis Verzinkt [EUR]	Artikel-Nr. Edelstahl	Preis Edelstahl [EUR]
perforiert	45	500	80104513005	29,60 €	80204513005	45,50 €
	45	1000	80104513010 ●	42,90 €	80204513010 ●	66,00 €
	45	1500	80104513055	66,50 €	80204513055	102,30 €
	45	2000	80104513020	72,90 €	80204513020	139,00 €
geschlossen	45	500	81104513005	29,60 €	81204513005	45,50 €
	45	1000	81104513010	42,90 €	81204513010	66,00 €
	45	1500	81104513055	66,50 €	81204513055	102,30 €
	45	2000	81104513020	72,90 €	81204513020	139,00 €

Typ	Bauhöhe [mm]	Baulänge [mm]	Artikel-Nr. Verzinkt	Preis Verzinkt [EUR]	Artikel-Nr. Edelstahl	Preis Edelstahl [EUR]
perforiert	70	500	80107013005	29,60 €	80207013005	45,50 €
	70	1000	80107013010 ●	42,90 €	80207013010 ●	66,00 €
	70	1500	80107013055	66,50 €	80207013055	102,30 €
	70	2000	80107013020	72,90 €	80207013020	139,00 €
geschlossen	70	500	81107013005	29,60 €	81207013005	45,50 €
	70	1000	81107013010	42,90 €	81207013010	66,00 €
	70	1500	81107013055	66,50 €	81207013055	102,30 €
	70	2000	81107013020	72,90 €	81207013020	139,00 €

Typ	Bauhöhe [mm]	Baulänge [mm]	Artikel-Nr. Verzinkt	Preis Verzinkt [EUR]	Artikel-Nr. Edelstahl	Preis Edelstahl [EUR]
perforiert	90	500	80109013005	32,60 €	80209013005	50,10 €
	90	1000	80109013010 ●	45,90 €	80209013010 ●	78,00 €
	90	1500	80109013055	71,20 €	80209013055	109,50 €
	90	2000	80109013020	78,00 €	80209013020	143,00 €
geschlossen	90	500	81109013005	32,60 €	81209013005	50,10 €
	90	1000	81109013010	45,90 €	81209013010	78,00 €
	90	1500	81109013055	71,20 €	81209013055	109,50 €
	90	2000	81109013020	78,00 €	81209013020	143,00 €

Typ	Bauhöhe [mm]	Baulänge [mm]	Artikel-Nr. Verzinkt	Preis Verzinkt [EUR]	Artikel-Nr. Edelstahl	Preis Edelstahl [EUR]
perforiert	110	500	80111013005	32,60 €	80211013005	50,10 €
	110	1000	80111013010	45,90 €	80211013010	78,00 €
	110	1500	80111013055	71,20 €	80211013055	109,50 €
geschlossen	110	2000	80111013020	78,00 €	80211013020	144,00 €
	110	500	81111013005	32,60 €	81211013005	50,10 €
	110	1000	81111013010	45,90 €	81211013010	78,00 €
	110	1500	81111013055	71,20 €	81211013055	109,50 €
	110	2000	81111013020	78,00 €	81211013020	144,00 €

Typ	Bauhöhe [mm]	Baulänge [mm]	Artikel-Nr. Verzinkt	Preis Verzinkt [EUR]	Artikel-Nr. Edelstahl	Preis Edelstahl [EUR]
perforiert	130	500	80113013005	34,10 €	80213013005	59,50 €
	130	1000	80113013010	45,90 €	80213013010	98,00 €
	130	1500	80113013055	71,20 €	80213013055	124,50 €
	130	2000	80113013020	78,00 €	80213013020	187,00 €
geschlossen	130	500	81113013005	34,10 €	81213013005	59,50 €
	130	1000	81113013010	45,90 €	81213013010	98,00 €
	130	1500	81113013055	71,20 €	81213013055	124,50 €
	130	2000	81113013020	78,00 €	81213013020	187,00 €

Typ	Bauhöhe [mm]	Baulänge [mm]	Artikel-Nr. Verzinkt	Preis Verzinkt [EUR]	Artikel-Nr. Edelstahl	Preis Edelstahl [EUR]
perforiert	150	500	80115013005	34,10 €	80215013005	59,50 €
	150	1000	80115013010	45,90 €	80215013010	98,00 €
	150	1500	80115013055	71,20 €	80215013055	124,50 €
	150	2000	80115013020	78,00 €	80215013020	187,00 €
geschlossen	150	500	81115013005	34,10 €	81215013005	59,50 €
	150	1000	81115013010	45,90 €	81215013010	98,00 €
	150	1500	81115013055	71,20 €	81215013055	124,50 €
	150	2000	81115013020	78,00 €	81215013020	187,00 €

**Abdeckungen für Breite 130 mm**

Typ	Bauhöhe [mm]	Baulänge [mm]	Artikel-Nr. Verzinkt	Preis Verzinkt [EUR]	Artikel-Nr. Edelstahl	Preis Edelstahl [EUR]
Gitterrost 30/10	20	500	10113005	34,10 €	10213005	91,10 €
	20	1000	10113010 ●	47,10 €	10213010 ●	174,20 €
	20	1500	10113055 ●	64,50 €	10213055	230,40 €
Gitterrost 30/10 (R11)	20	500	11113005	37,50 €	11213005	95,70 €
	20	1000	11113010	51,80 €	11213010	164,30 €
	20	1500	11113055	72,00 €	11213055	245,40 €
Längsstabrost 3mm	20	500	12113005	118,00 €	12213005	153,50 €
	20	1000	12113010 ●	153,50 €	12213010 ●	246,90 €
Längsstabrost 5 mm	20	500	13113005	127,10 €	13213005	177,90 €
	20	1000	13113010	194,00 €	13213010	288,90 €
Querstabroste 3 mm	20	500	15113005	93,20 €	15213005	159,40 €
	20	1000	15113010	150,80 €	15213010	227,70 €
Rundstabrost 8 mm	20	500	14113005	185,70 €	14213005	231,80 €
	20	1000	14113010	260,25 €	14213010	323,50 €



**Fassadenrinne ISAR**

# Zubehör für Baubreite 130 mm

**Stirnwand Set für Breite 130 mm**

bestehend aus 2 Stück Rechts / Links

Bauhöhe [mm]	Artikel-Nr. Verzinkt	Preis Verzinkt [EUR]	Artikel-Nr. Edelstahl	Preis Edelstahl [EUR]
45	841045130 ●	16,60 €	842045130 ●	25,50 €
70	841070130 ●	16,60 €	842070130 ●	25,50 €
90	841090130 ●	16,60 €	842090130 ●	25,50 €
110	841110130	20,70 €	842110130	31,10 €
130	841130130	20,70 €	842130130	31,10 €
150	841150130	20,70 €	842150130	31,10 €

**Höhenverstellung Fassadenrinne**

Bedarf: 6 Stück / m

Bauhöhe [mm]	Artikel-Nr. Verzinkt	Preis Verzinkt [EUR]	Artikel-Nr. Edelstahl	Preis Edelstahl [EUR]
50	32140785 ●	3,20 €	32240786	5,70 €

**Verbinder und Verschraubung**

Bedarf Verschraubung: 2 Stück / m

Typ	Länge [mm]	Artikel-Nr. Verzinkt	Preis Verzinkt [EUR]	Artikel-Nr. Edelstahl	Preis Edelstahl [EUR]
Verschraubung	130	821130 ●	8,90 €	822130	19,30 €
Verbinder	130	831130 ●	6,00 €	832130	11,90 €

**Ablaufstutzen**

Typ	Artikel-Nr.	Preis [EUR]
50	325018 ●	16,30 €
75	325019 ●	17,80 €
100	325020 ●	19,30 €

**Laubfang**

Typ	Artikel-Nr.	Preis [EUR]
75	325075 ●	4,70 €
100	325100 ●	5,30 €

**Stichkanal**

Baubreite 90 mm

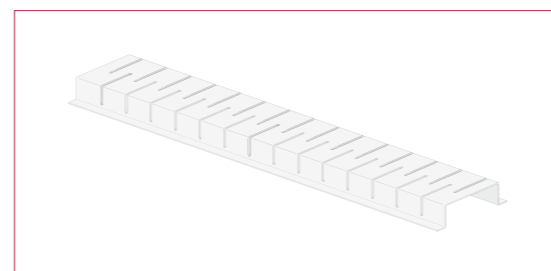
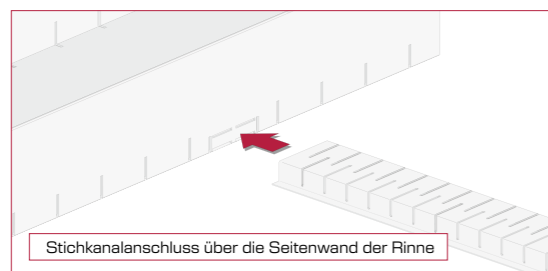

Bauhöhe [mm]	Baulänge [mm]	Artikel-Nr. Verzinkt	Preis Verzinkt [EUR]	Artikel-Nr. Edelstahl	Preis Edelstahl [EUR]
30	1000	31140551 ●	23,30 €	31240550	35,80 €
30	2000	31140555 ●	39,70 €	31240556	60,70 €

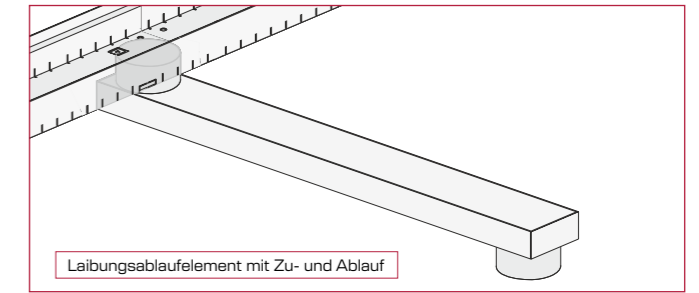
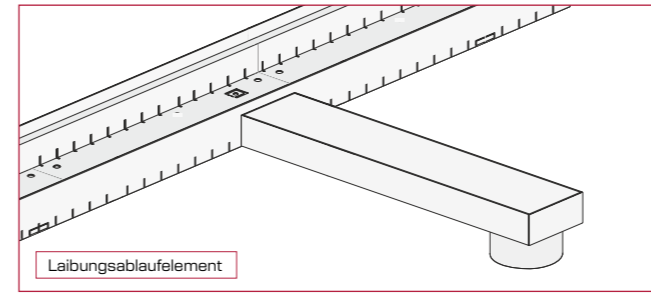

**Laibungsablaufelement**

Typ	Bauhöhe [mm]	Baulänge [mm]	Artikel-Nr. Verzinkt	Preis Verzinkt [EUR]	Artikel-Nr. Edelstahl	Preis Edelstahl [EUR]
geschlossen	30	250	31142655 ●	67,30 €	31243339	134,60 €
geschlossen	30	300	31130300	82,80 €	31230300	139,00 €
geschlossen	30	500	31130500	96,90 €	31230500	152,30 €
geschlossen	30	750	31130750	100,60 €	31230750	156,80 €

**Laibungsablaufelement mit Zu- und Ablauf**

Typ	Bauhöhe [mm]	Baulänge [mm]	Artikel-Nr. Verzinkt	Preis Verzinkt [EUR]	Artikel-Nr. Edelstahl	Preis Edelstahl [EUR]
geschlossen	30	250	31140300	102,60 €	31253339	154,40 €
geschlossen	30	300	31152655	87,10 €	31240300	158,80 €
geschlossen	30	500	31140500	116,70 €	31240500	172,10 €
geschlossen	30	750	31140750	120,40 €	31240750	176,60 €

**Ablaufwanne für Breite 130 mm**

Asymmetrische, geschlossene Bauform mit Anschlussmöglichkeit für eine Fassadenrinne. PVC-Stützen DN 100. Die Dämmung wird überbrückt, der Anschluss erfolgt senkrecht an die Grundleitung. Mit Sieb zur Rückhaltung grober Verunreinigungen.

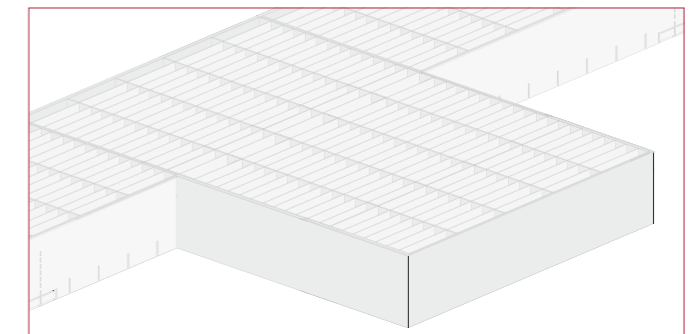
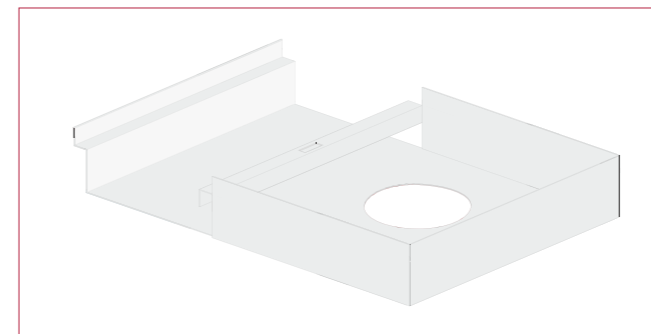

Breite [mm]	Bauhöhe [mm]	Baulänge [mm]	Artikel-Nr. Verzinkt	Preis Verzinkt [EUR]	Artikel-Nr. Edelstahl	Preis Edelstahl [EUR]
330	45	200	88104513000 ●	162,40 €	88204513000 ●	249,80 €
330	70	200	88107013000 ●	162,40 €	88207013000 ●	249,80 €
330	90	200	88109013000	162,40 €	88209013000	249,80 €
330	110	200	88111013000	162,40 €	88211013000	249,80 €
330	130	200	88113013000	162,40 €	88213013000	249,80 €
330	150	200	88115013000	162,40 €	88215013000	249,80 €

**Abdeckung Ablaufwanne 130 mm**

Typ	Breite [mm]	Bauhöhe [mm]	Baulänge [mm]	Artikel-Nr. Verzinkt	Preis Verzinkt [EUR]	Artikel-Nr. Edelstahl	Preis Edelstahl [EUR]
Gitterrost 10/30	330	20	200	10133002 ●	50,30 €	10233002 ●	133,40 €
Gitterrost 10/30 (R11)	330	20	200	11133002	55,30 €	11233002	133,40 €

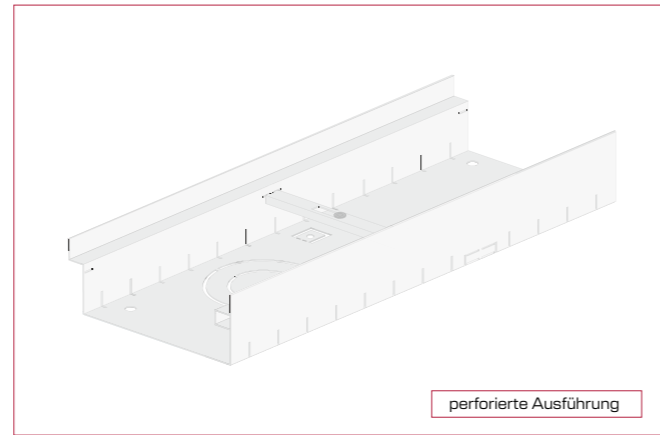

**Fassadenrinne ISAR**

**Baubreite 155 mm**

zum Produkt



Typ	Bauhöhe [mm]	Baulänge [mm]	Artikel-Nr. Verzinkt	Preis Verzinkt [EUR]	Artikel-Nr. Edelstahl	Preis Edelstahl [EUR]
perforiert	45	500	80104515505	32,60 €	80204515505	50,10 €
	45	1000	80104515510 ●	45,90 €	80204515510 ●	78,00 €
	45	1500	80104515555 ●	71,20 €	80204515555	109,50 €
	45	2000	80104515520 ●	78,00 €	80204515520	144,00 €
geschlossen	45	500	81104515505	32,60 €	81204515505	50,10 €
	45	1000	81104515510	45,90 €	81204515510	78,00 €
	45	1500	81104515555	71,20 €	81204515555	109,50 €
	45	2000	81104515520	78,00 €	81204515520	144,00 €

Typ	Bauhöhe [mm]	Baulänge [mm]	Artikel-Nr. Verzinkt	Preis Verzinkt [EUR]	Artikel-Nr. Edelstahl	Preis Edelstahl [EUR]
perforiert	70	500	80107015505	32,60 €	80207015505	50,10 €
	70	1000	80107015510 ●	45,90 €	80207015510 ●	78,00 €
	70	1500	80107015555 ●	71,20 €	80207015555	109,50 €
	70	2000	80107015520 ●	78,00 €	80207015520	144,00 €
geschlossen	70	500	81107015505	32,60 €	81207015505	50,10 €
	70	1000	81107015510	45,90 €	81207015510	78,00 €
	70	1500	81107015555	71,20 €	81207015555	109,50 €
	70	2000	81107015520	78,00 €	81207015520	144,00 €

Typ	Bauhöhe [mm]	Baulänge [mm]	Artikel-Nr. Verzinkt	Preis Verzinkt [EUR]	Artikel-Nr. Edelstahl	Preis Edelstahl [EUR]
perforiert	90	500	80109015505	35,50 €	80209015505	54,60 €
	90	1000	80109015510 ●	48,80 €	80209015510 ●	84,00 €
	90	1500	80109015555	75,70 €	80209015555	124,00 €
	90	2000	80109015520	80,90 €	80209015520	159,00 €
geschlossen	90	500	81109015505	35,50 €	81209015505	54,60 €
	90	1000	81109015510	48,80 €	81209015510	84,00 €
	90	1500	81109015555	75,70 €	81209015555	124,00 €
	90	2000	81109015520	80,90 €	81209015520	159,00 €

Typ	Bauhöhe [mm]	Baulänge [mm]	Artikel-Nr. Verzinkt	Preis Verzinkt [EUR]	Artikel-Nr. Edelstahl	Preis Edelstahl [EUR]
perforiert	110	500	80111015505	35,50 €	80211015505	54,60 €
	110	1000	80111015510	48,80 €	80211015510	89,00 €
	110	1500	80111015555	75,70 €	80211015555	127,00 €
geschlossen	110	2000	80111015520	80,90 €	80211015520	164,00 €
	110	500	81111015505	35,50 €	81211015505	54,60 €
	110	1000	81111015510	48,80 €	81211015510	89,00 €
	110	1500	81111015555	75,70 €	81211015555	127,00 €
	110	2000	81111015520	80,90 €	81211015520	164,00 €

Typ	Bauhöhe [mm]	Baulänge [mm]	Artikel-Nr. Verzinkt	Preis Verzinkt [EUR]	Artikel-Nr. Edelstahl	Preis Edelstahl [EUR]
perforiert	130	500	80113015505	38,50 €	80213015505	59,20 €
	130	1000	80113015510	51,80 €	80213015510	98,00 €
	130	1500	80113015555	80,30 €	80213015555	149,50 €
geschlossen	130	2000	80113015520	83,90 €	80213015520	184,00 €
	130	500	81113015505	38,50 €	81213015505	59,20 €
	130	1000	81113015510	51,80 €	81213015510	98,00 €
	130	1500	81113015555	80,30 €	81213015555	149,50 €
	130	2000	81113015520	83,90 €	81213015520	184,00 €

Typ	Bauhöhe [mm]	Baulänge [mm]	Artikel-Nr. Verzinkt	Preis Verzinkt [EUR]	Artikel-Nr. Edelstahl	Preis Edelstahl [EUR]
perforiert	150	500	80115015505	38,50 €	80215015505	59,20 €
	150	1000	80115015510	51,80 €	80215015510	105,00 €
	150	1500	80115015555	80,30 €	80215015555	149,50 €
	150	2000	80115015520	83,90 €	80215015520	187,00 €
geschlossen	150	500	81115015505	38,50 €	81215015505	59,20 €
	150	1000	81115015510	51,80 €	81215015510	105,00 €
	150	1500	81115015555	80,30 €	81215015555	149,50 €
	150	2000	81115015520	83,90 €	81215015520	187,00 €

**Abdeckungen für Breite 155 mm**

Typ	Bauhöhe [mm]	Baulänge [mm]	Artikel-Nr. Verzinkt	Preis Verzinkt [EUR]	Artikel-Nr. Edelstahl	Preis Edelstahl [EUR]
Gitterrost 30/10	20	500	10115505	37,00 €	10215505	100,30 €
	20	1000	10115510 ●	51,50 €	10215510 ●	190,80 €
	20	1500	10115555 ●	67,80 €	10215555	255,50 €
Gitterrost 30/10 (R11)	20	500	11115505	40,70 €	11215505	105,30 €
	20	1000	11115510 ●	56,60 €	11215510	182,90 €
	20	1500	11115555	75,60 €	11215555	255,40 €
Längsstabrost 3mm	20	500	12115505	131,60 €	12215505	184,60 €
	20	1000	12115510 ●	168,30 €	12215510 ●	274,70 €
Längsstabrost 5 mm	20	500	13115505	146,90 €	13215505	202,20 €
	20	1000	13115510 ●	219,00 €	13215510	328,60 €
Querstabroste 3 mm	20	500	15115505	105,60 €	15215505	174,90 €
	20	1000	15115510	165,60 €	15215510	249,90 €
Rundstabrost 8 mm	20	500	14115505	217,65 €	14215505	273,20 €
	20	1550	14115510	303,10 €	14215510	378,20 €

**Fassadenrinne ISAR**

# Zubehör für Baubreite 155 mm

**Stirnwand Set für Breite 155 mm**

bestehend aus 2 Stück Rechts / Links

Bauhöhe [mm]	Artikel-Nr. Verzinkt	Preis Verzinkt [EUR]	Artikel-Nr. Edelstahl	Preis Edelstahl [EUR]
45	841045155 ●	16,60 €	842045155 ●	25,50 €
70	841070155 ●	16,60 €	842070155 ●	25,50 €
90	841090155 ●	16,60 €	842090155 ●	25,50 €
110	841110155	20,70 €	842110155	31,10 €
130	841130155	20,70 €	842130155	31,10 €
150	841150155	20,70 €	842150155	31,10 €

**Höhenverstellung Fassadenrinne**

Bedarf: 6 Stück / m

Bauhöhe [mm]	Artikel-Nr. Verzinkt	Preis Verzinkt [EUR]	Artikel-Nr. Edelstahl	Preis Edelstahl [EUR]
50	32140785 ●	3,20 €	32240786	5,70 €

**Verbinder und Verschraubung**

Bedarf Verschraubung: 2 Stück / m

Typ	Länge [mm]	Artikel-Nr. Verzinkt	Preis Verzinkt [EUR]	Artikel-Nr. Edelstahl	Preis Edelstahl [EUR]
Verschraubung	155	821155 ●	8,90 €	822155	19,30 €
Verbinder	155	831155 ●	6,00 €	832155	11,90 €

**Ablaufstutzen**

Typ	Artikel-Nr.	Preis [EUR]
50	325018 ●	16,30 €
75	325019 ●	17,80 €
100	325020 ●	19,30 €

**Laubfang**

Typ	Artikel-Nr.	Preis [EUR]
75	325075 ●	4,70 €
100	325100 ●	5,30 €

**Stichkanal**

Baubreite 90 mm

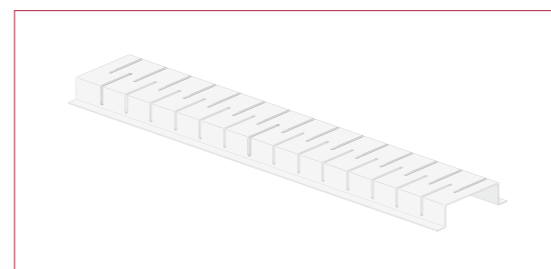
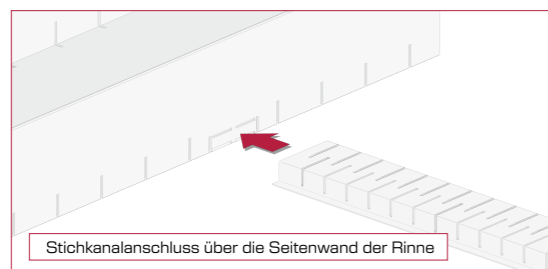

Bauhöhe [mm]	Baulänge [mm]	Artikel-Nr. Verzinkt	Preis Verzinkt [EUR]	Artikel-Nr. Edelstahl	Preis Edelstahl [EUR]
30	1000	31140551 ●	23,30 €	31240550	35,80 €
30	2000	31140555 ●	39,70 €	31240556	60,70 €

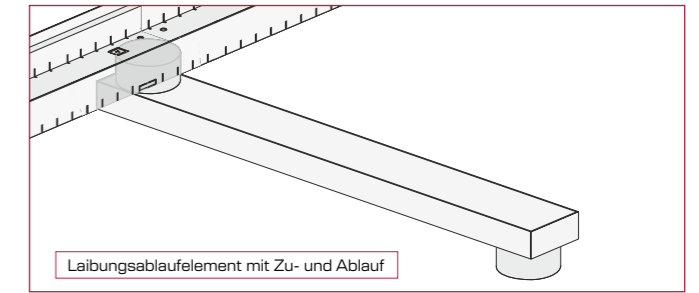
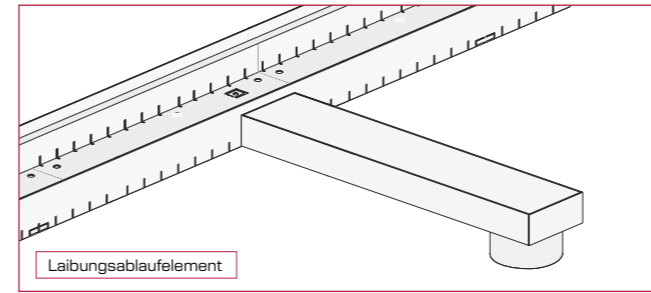

**Laibungsablaufelement**

Typ	Bauhöhe [mm]	Baulänge [mm]	Artikel-Nr. Verzinkt	Preis Verzinkt [EUR]	Artikel-Nr. Edelstahl	Preis Edelstahl [EUR]
geschlossen	30	250	31142655 ●	67,30 €	31243339	134,60 €
geschlossen	30	300	31130300	82,80 €	31230300	139,00 €
geschlossen	30	500	31130500	96,90 €	31230500	152,30 €
geschlossen	30	750	31130750	100,60 €	31230750	156,80 €

**Laibungsablaufelement mit Zu- und Ablauf**

Typ	Bauhöhe [mm]	Baulänge [mm]	Artikel-Nr. Verzinkt	Preis Verzinkt [EUR]	Artikel-Nr. Edelstahl	Preis Edelstahl [EUR]
geschlossen	30	250	31140300	102,60 €	31253339	154,40 €
geschlossen	30	300	31152655	87,10 €	31240300	158,80 €
geschlossen	30	500	31140500	116,70 €	31240500	172,10 €
geschlossen	30	750	31140750	120,40 €	31240750	176,60 €

**Ablaufwanne für Breite 155 mm**

Asymmetrische, geschlossene Bauform mit Anschlussmöglichkeit für eine Fassadenrinne. PVC-Stützen DN 100. Die Dämmung wird überbrückt, der Anschluss erfolgt senkrecht an die Grundleitung. Mit Sieb zur Rückhaltung grober Verunreinigungen.

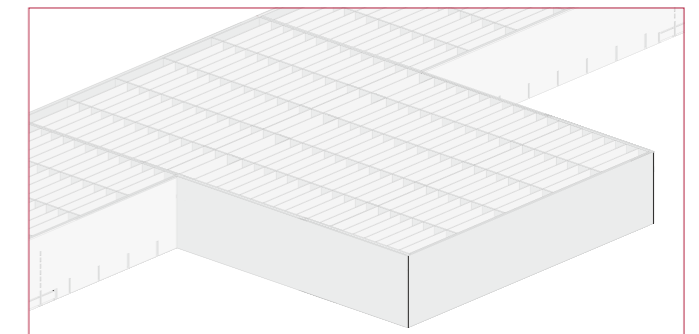
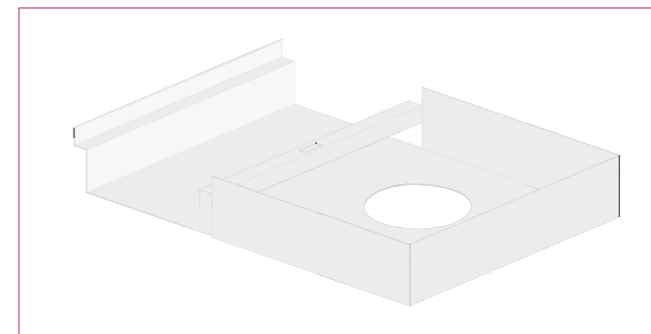

Breite [mm]	Bauhöhe [mm]	Baulänge [mm]	Artikel-Nr. Verzinkt	Preis Verzinkt [EUR]	Artikel-Nr. Edelstahl	Preis Edelstahl [EUR]
355	45	200	88104515500 ●	167,40 €	88204515500 ●	254,80 €
355	70	200	88107015500 ●	167,40 €	88207015500 ●	254,80 €
355	90	200	88109015500	167,40 €	88209015500	254,80 €
355	110	200	88111015500	167,40 €	88211015500	254,80 €
355	130	200	88113015500	167,40 €	88213015500	254,80 €
355	150	200	88115015500	167,40 €	88215015500	254,80 €

**Abdeckung Ablaufwanne 155 mm**

Typ	Breite [mm]	Bauhöhe [mm]	Baulänge [mm]	Artikel-Nr. Verzinkt	Preis Verzinkt [EUR]	Artikel-Nr. Edelstahl	Preis Edelstahl [EUR]
Gitterrost 10/30	355	20	200	10135502 ●	53,30 €	10235502 ●	128,70 €
Gitterrost 10/30 (R11)	355	20	200	11135502	58,60 €	11235502	141,50 €

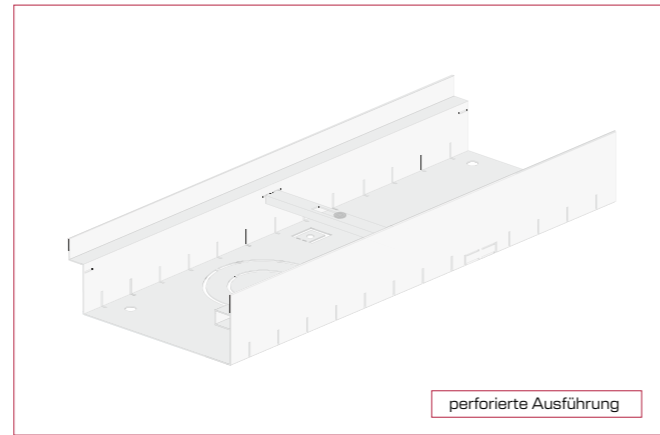

**Fassadenrinne ISAR**

**Baubreite 180 mm**

zum Produkt



Typ	Bauhöhe [mm]	Baulänge [mm]	Artikel-Nr. Verzinkt	Preis Verzinkt [EUR]	Artikel-Nr. Edelstahl	Preis Edelstahl [EUR]
perforiert	45	500	80104518005	37,00 €	80204518005	56,90 €
	45	1000	80104518010 ●	51,80 €	80204518010 ●	79,70 €
	45	1500	80104518055	80,30 €	80204518055	123,60 €
	45	2000	80104518020	105,90 €	80204518020	162,90 €
geschlossen	45	500	81104518005	37,00 €	81204518005	56,90 €
	45	1000	81104518010	51,80 €	81204518010	79,70 €
	45	1500	81104518055	80,30 €	81204518055	123,60 €
	45	2000	81104518020	105,90 €	81204518020	162,90 €

Typ	Bauhöhe [mm]	Baulänge [mm]	Artikel-Nr. Verzinkt	Preis Verzinkt [EUR]	Artikel-Nr. Edelstahl	Preis Edelstahl [EUR]
perforiert	70	500	80107018005	37,00 €	80207018005	56,90 €
	70	1000	80107018010 ●	51,80 €	80207018010 ●	79,70 €
	70	1500	80107018055	80,30 €	80207018055	123,60 €
	70	2000	80107018020	105,90 €	80207018020	162,90 €
geschlossen	70	500	81107018005	37,00 €	81207018005	56,90 €
	70	1000	81107018010	51,80 €	81207018010	79,70 €
	70	1500	81107018055	80,30 €	81207018055	123,60 €
	70	2000	81107018020	105,90 €	81207018020	162,90 €

Typ	Bauhöhe [mm]	Baulänge [mm]	Artikel-Nr. Verzinkt	Preis Verzinkt [EUR]	Artikel-Nr. Edelstahl	Preis Edelstahl [EUR]
perforiert	90	500	80109018005	40,00 €	80209018005	61,50 €
	90	1000	80109018010 ●	54,80 €	80209018010 ●	95,00 €
	90	1500	80109018055	84,90 €	80209018055	130,60 €
	90	2000	80109018020	108,90 €	80209018020	167,50 €
geschlossen	90	500	81109018005	40,00 €	81209018005	61,50 €
	90	1000	81109018010	54,80 €	81209018010	95,00 €
	90	1500	81109018055	84,90 €	81209018055	130,60 €
	90	2000	81109018020	108,90 €	81209018020	167,50 €

Typ	Bauhöhe [mm]	Baulänge [mm]	Artikel-Nr. Verzinkt	Preis Verzinkt [EUR]	Artikel-Nr. Edelstahl	Preis Edelstahl [EUR]
perforiert	110	500	80111018005	40,00 €	80211018005	61,50 €
	110	1000	80111018010	54,80 €	80211018010	95,00 €
	110	1500	80111018055	84,90 €	80211018055	130,60 €
geschlossen	110	2000	80111018020	108,90 €	80211018020	167,50 €
	110	500	81111018005	40,00 €	81211018005	61,50 €
	110	1000	81111018010	54,80 €	81211018010	95,00 €
	110	1500	81111018055	84,90 €	81211018055	130,60 €
	110	2000	81111018020	108,90 €	81211018020	167,50 €

Typ	Bauhöhe [mm]	Baulänge [mm]	Artikel-Nr. Verzinkt	Preis Verzinkt [EUR]	Artikel-Nr. Edelstahl	Preis Edelstahl [EUR]
perforiert	130	500	80113018005	42,90 €	80213018005	66,00 €
	130	1000	80113018010	57,70 €	80213018010	104,00 €
	130	1500	80113018055	89,50 €	80213018055	144,00 €
geschlossen	130	2000	80113018020	111,80 €	80213018020	185,00 €
	130	500	81113018005	42,90 €	81213018005	66,00 €
	130	1000	81113018010	57,70 €	81213018010	104,00 €
	130	1500	81113018055	89,50 €	81213018055	144,00 €
	130	2000	81113018020	111,80 €	81213018020	185,00 €

Typ	Bauhöhe [mm]	Baulänge [mm]	Artikel-Nr. Verzinkt	Preis Verzinkt [EUR]	Artikel-Nr. Edelstahl	Preis Edelstahl [EUR]
perforiert	150	500	80115018005	42,90 €	80215018005	66,00 €
	150	1000	80115018010	57,70 €	80215018010	104,00 €
	150	1500	80115018055	89,50 €	80215018055	144,00 €
	150	2000	80115018020	111,80 €	80215018020	185,00 €
geschlossen	150	500	81115018005	42,90 €	81215018005	66,00 €
	150	1000	81115018010	57,70 €	81215018010	104,00 €
	150	1500	81115018055	89,50 €	81215018055	144,00 €
	150	2000	81115018020	111,80 €	81215018020	185,00 €

**Abdeckungen für Breite 180 mm**

Typ	Bauhöhe [mm]	Baulänge [mm]	Artikel-Nr. Verzinkt	Preis Verzinkt [EUR]	Artikel-Nr. Edelstahl	Preis Edelstahl [EUR]
Gitterrost 30/10	20	500	10118005	38,50 €	10218005	110,30 €
	20	1000	10118010 ●	54,50 €	10218010 ●	190,80 €
	20	1500	10118055 ●	72,20 €	10218055	282,10 €
Gitterrost 30/10 (R11)	20	500	11118005	42,30 €	11218005	115,90 €
	20	1000	11118010	59,90 €	11218010	200,30 €
	20	1500	11118055	80,50 €	11218055	300,50 €
Längsstabrost 3mm	20	500	12118005	144,60 €	12218005	203,80 €
	20	1000	12118010 ●	184,60 €	12218010	303,10 €
Längsstabrost 5 mm	20	500	13118005	154,00 €	13218005	230,00 €
	20	1000	13118010	261,40 €	13218010	401,10 €
Querstabroste 3 mm	20	500	15118005	116,00 €	15218005	195,60 €
	20	1000	15118010	181,90 €	15218010	279,50 €
Rundstabrost 8 mm	20	500	14118005	229,40 €	14218005	288,60 €
	20	1000	14118010	319,10 €	14218010	398,70 €

**Fassadenrinne ISAR**

# Zubehör für Baubreite 180 mm

**Stirnwand Set für Breite 180 mm**

bestehend aus 2 Stück Rechts / Links

Bauhöhe [mm]	Artikel-Nr. Verzinkt	Preis Verzinkt [EUR]	Artikel-Nr. Edelstahl	Preis Edelstahl [EUR]
45	841045180 ●	20,70 €	842045180 ●	31,10 €
70	841070180 ●	20,70 €	842070180 ●	31,10 €
90	841090180 ●	20,70 €	842090180 ●	31,10 €
110	841110180	24,90 €	842110180	38,20 €
130	841130180	24,90 €	842130180	38,20 €
150	841150180	24,90 €	842150180	38,20 €

**Höhenverstellung Fassadenrinne**

Bedarf: 6 Stück / m

Bauhöhe [mm]	Artikel-Nr. Verzinkt	Preis Verzinkt [EUR]	Artikel-Nr. Edelstahl	Preis Edelstahl [EUR]
50	32140785 ●	3,20 €	32240786	5,70 €

**Verbinder und Verschraubung**

Bedarf Verschraubung: 2 Stück / m

Typ	Länge [mm]	Artikel-Nr. Verzinkt	Preis Verzinkt [EUR]	Artikel-Nr. Edelstahl	Preis Edelstahl [EUR]
Verschraubung	180	821180 ●	10,40 €	822180	19,30 €
Verbinder	180	831180 ●	7,40 €	832180	14,80 €

**Ablaufstutzen**

Typ	Artikel-Nr.	Preis [EUR]
50	325018 ●	16,30 €
75	325019 ●	17,80 €
100	325020 ●	19,30 €

**Laubfang**

Typ	Artikel-Nr.	Preis [EUR]
75	325075 ●	4,70 €
100	325100 ●	5,30 €

**Stichkanal**

Baubreite 90 mm

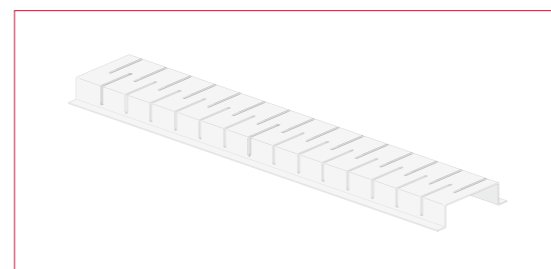
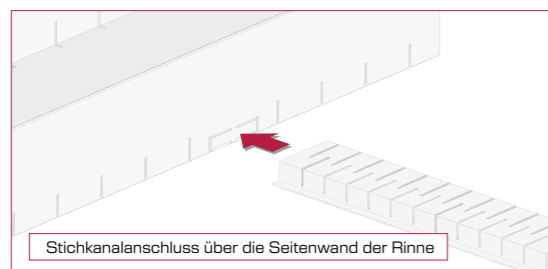

Bauhöhe [mm]	Baulänge [mm]	Artikel-Nr. Verzinkt	Preis Verzinkt [EUR]	Artikel-Nr. Edelstahl	Preis Edelstahl [EUR]
30	1000	31140551 ●	23,30 €	31240550	35,80 €
30	2000	31140555 ●	39,70 €	31240556	60,70 €

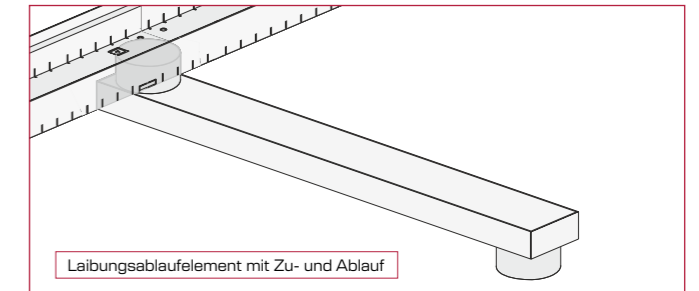
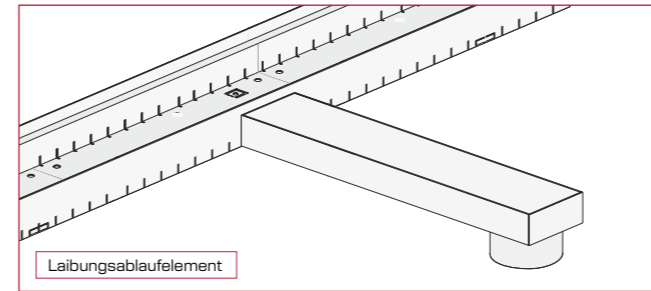

**Laibungsablaufelement**

Typ	Bauhöhe [mm]	Baulänge [mm]	Artikel-Nr. Verzinkt	Preis Verzinkt [EUR]	Artikel-Nr. Edelstahl	Preis Edelstahl [EUR]
geschlossen	30	250	31142655 ●	67,30 €	31243339	134,60 €
geschlossen	30	300	31130300	82,80 €	31230300	139,00 €
geschlossen	30	500	31130500	96,90 €	31230500	152,30 €
geschlossen	30	750	31130750	100,60 €	31230750	156,80 €

**Laibungsablaufelement mit Zu- und Ablauf**

Typ	Bauhöhe [mm]	Baulänge [mm]	Artikel-Nr. Verzinkt	Preis Verzinkt [EUR]	Artikel-Nr. Edelstahl	Preis Edelstahl [EUR]
geschlossen	30	250	31140300	102,60 €	31253339	154,40 €
geschlossen	30	300	31152655	87,10 €	31240300	158,80 €
geschlossen	30	500	31140500	116,70 €	31240500	172,10 €
geschlossen	30	750	31140750	120,40 €	31240750	176,60 €

**Ablaufwanne für Breite 180 mm**

Asymmetrische, geschlossene Bauform mit Anschlussmöglichkeit für eine Fassadenrinne. PVC-Stützen DN 100. Die Dämmung wird überbrückt, der Anschluss erfolgt senkrecht an die Grundleitung. Mit Sieb zur Rückhaltung grober Verunreinigungen.

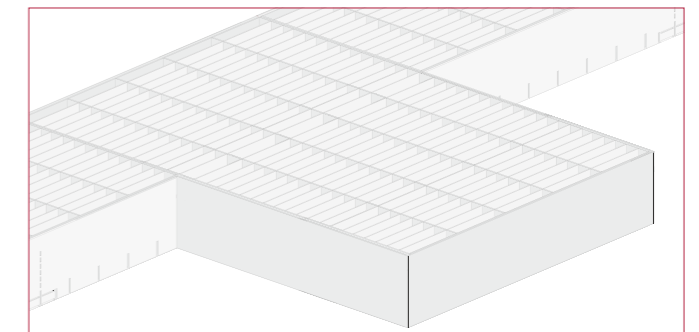
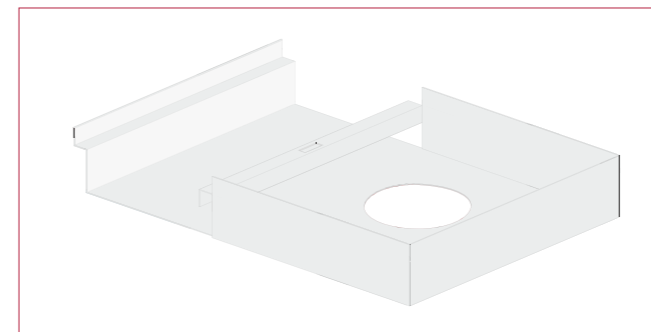

Breite [mm]	Bauhöhe [mm]	Baulänge [mm]	Artikel-Nr. Verzinkt	Preis Verzinkt [EUR]	Artikel-Nr. Edelstahl	Preis Edelstahl [EUR]
380	45	200	88104518000 ●	172,40 €	88204518000 ●	259,80 €
380	70	200	88107018000 ●	172,40 €	88207018000 ●	259,80 €
380	90	200	88109018000	172,40 €	88209018000	259,80 €
380	110	200	88111018000	172,40 €	88211018000	259,80 €
380	130	200	88113018000	172,40 €	88213018000	259,80 €
380	150	200	88115018000	172,40 €	88215018000	259,80 €

**Abdeckung Ablaufwanne 180 mm**

Typ	Breite [mm]	Bauhöhe [mm]	Baulänge [mm]	Artikel-Nr. Verzinkt	Preis Verzinkt [EUR]	Artikel-Nr. Edelstahl	Preis Edelstahl [EUR]
Gitterrost 10/30	380	20	200	10138002 ●	56,20 €	10238002 ●	136,10 €
Gitterrost 10/30 (R11)	380	20	200	11138002	61,80 €	11238002	149,70 €



geschlossene Ausführung

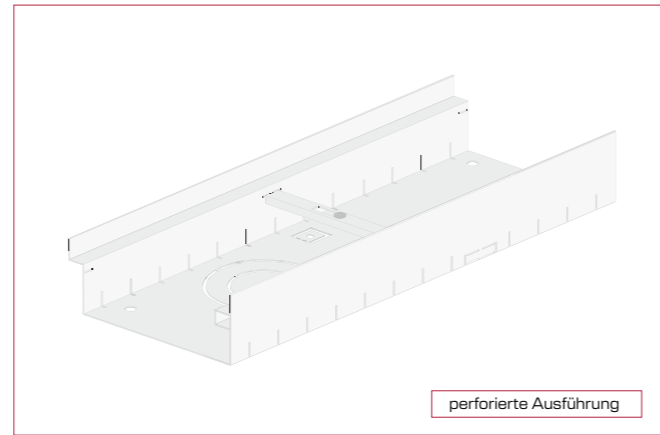

perforierte Ausführung

**Fassadenrinne ISAR**

**Baubreite 205 mm**

zum Produkt



Typ	Bauhöhe [mm]	Baulänge [mm]	Artikel-Nr. Verzinkt	Preis Verzinkt [EUR]	Artikel-Nr. Edelstahl	Preis Edelstahl [EUR]
perforiert	45	500	80104520505	36,30 €	80204520505	55,80 €
	45	1000	80104520510 ●	58,90 €	80204520510 ●	90,60 €
	45	1500	80104520555	91,30 €	80204520555	140,50 €
	45	2000	80104520520	117,70 €	80204520520	181,10 €
geschlossen	45	500	81104520505	36,30 €	81204520505	55,80 €
	45	1000	81104520510	58,90 €	81204520510	90,60 €
	45	1500	81104520555	91,30 €	81204520555	140,50 €
	45	2000	81104520520	117,70 €	81204520520	181,10 €

Typ	Bauhöhe [mm]	Baulänge [mm]	Artikel-Nr. Verzinkt	Preis Verzinkt [EUR]	Artikel-Nr. Edelstahl	Preis Edelstahl [EUR]
perforiert	70	500	80107020505	36,30 €	80207020505	55,80 €
	70	1000	80107020510 ●	58,90 €	80207020510 ●	90,60 €
	70	1500	80107020555	91,30 €	80207020555	140,50 €
	70	2000	80107020520	117,70 €	80207020520	181,10 €
geschlossen	70	500	81107020505	36,30 €	81207020505	55,80 €
	70	1000	81107020510	58,90 €	81207020510	90,60 €
	70	1500	81107020555	91,30 €	81207020555	140,50 €
	70	2000	81107020520	117,70 €	81207020520	181,10 €

Typ	Bauhöhe [mm]	Baulänge [mm]	Artikel-Nr. Verzinkt	Preis Verzinkt [EUR]	Artikel-Nr. Edelstahl	Preis Edelstahl [EUR]
perforiert	90	500	80109020505	39,20 €	80209020505	60,30 €
	90	1000	80109020510 ●	61,80 €	80209020510 ●	95,10 €
	90	1500	80109020555	95,80 €	80209020555	147,40 €
	90	2000	80109020520	123,60 €	80209020520	190,20 €
geschlossen	90	500	81109020505	39,20 €	81209020505	60,30 €
	90	1000	81109020510	61,80 €	81209020510	95,10 €
	90	1500	81109020555	95,80 €	81209020555	147,40 €
	90	2000	81109020520	123,60 €	81209020520	190,20 €

Typ	Bauhöhe [mm]	Baulänge [mm]	Artikel-Nr. Verzinkt	Preis Verzinkt [EUR]	Artikel-Nr. Edelstahl	Preis Edelstahl [EUR]
perforiert	110	500	80111020505	39,20 €	80211020505	60,30 €
	110	1000	80111020510	61,80 €	80211020510	95,10 €
	110	1500	80111020555	95,80 €	80211020555	147,40 €
geschlossen	110	2000	80111020520	123,60 €	80211020520	190,20 €
	110	500	81111020505	39,20 €	81211020505	60,30 €
	110	1000	81111020510	61,80 €	81211020510	95,10 €
	110	1500	81111020555	95,80 €	81211020555	147,40 €
	110	2000	81111020520	123,60 €	81211020520	190,20 €

Typ	Bauhöhe [mm]	Baulänge [mm]	Artikel-Nr. Verzinkt	Preis Verzinkt [EUR]	Artikel-Nr. Edelstahl	Preis Edelstahl [EUR]
perforiert	130	500	80113020505	42,20 €	80213020505	64,90 €
	130	1000	80113020510	64,80 €	80213020510	99,70 €
	130	1500	80113020555	100,50 €	80213020555	154,50 €
geschlossen	130	2000	80113020520	126,60 €	80213020520	194,70 €
	130	500	81113020505	42,20 €	81213020505	64,90 €
	130	1000	81113020510	64,80 €	81213020510	99,70 €
	130	1500	81113020555	100,50 €	81213020555	154,50 €
	130	2000	81113020520	126,60 €	81213020520	194,70 €

Typ	Bauhöhe [mm]	Baulänge [mm]	Artikel-Nr. Verzinkt	Preis Verzinkt [EUR]	Artikel-Nr. Edelstahl	Preis Edelstahl [EUR]
perforiert	150	500	80115020505	42,20 €	80215020505	64,90 €
	150	1000	80115020510	64,80 €	80215020510	99,70 €
	150	1500	80115020555	100,50 €	80215020555	154,50 €
	150	2000	80115020520	126,60 €	80215020520	194,70 €
geschlossen	150	500	81115020505	42,20 €	81215020505	64,90 €
	150	1000	81115020510	64,80 €	81215020510	99,70 €
	150	1500	81115020555	100,50 €	81215020555	154,50 €
	150	2000	81115020520	126,60 €	81215020520	194,70 €

**Abdeckungen für Breite 205 mm**

Typ	Bauhöhe [mm]	Baulänge [mm]	Artikel-Nr. Verzinkt	Preis Verzinkt [EUR]	Artikel-Nr. Edelstahl	Preis Edelstahl [EUR]
Gitterrost 30/10	20	500	10120505	41,40 €	10220505	121,00 €
	20	1000	10120510 ●	57,40 €	10220510 ●	208,50 €
	20	1500	10120555 ●	74,00 €	10220555	308,70 €
Gitterrost 30/10 (R11)	20	500	11120505	45,60 €	11220505	127,00 €
	20	1000	11120510 ●	63,10 €	11220510	218,90 €
	20	1500	11120555	82,50 €	11220555	328,90 €
Längsstabrost 3mm	20	500	12120505	158,20 €	12220505	224,50 €
	20	1000	12120510 ●	199,30 €	12220510 ●	332,70 €
Längsstabrost 5 mm	20	500	13120505	183,00 €	13220505	249,00 €
	20	1000	13120510	292,20 €	13220510	443,20 €
Querstabroste 3 mm	20	500	15120505	127,30 €	15220505	214,30 €
	20	1000	15120510	198,20 €	15220510	306,10 €
Rundstabrost 8 mm	20	500	14120505	257,55 €	14220505	325,00 €
	20	1000	14120510	357,10 €	14220510	447,10 €

**Fassadenrinne ISAR**

# Zubehör für Baubreite 205 mm

## Stirnwand Set für Breite 205 mm

bestehend aus 2 Stück Rechts / Links

Bauhöhe [mm]	Artikel-Nr. Verzinkt	Preis Verzinkt [EUR]	Artikel-Nr. Edelstahl	Preis Edelstahl [EUR]
45	841045205 ●	20,70 €	842045205 ●	31,10 €
70	841070205 ●	20,70 €	842070205 ●	31,10 €
90	841090205 ●	20,70 €	842090205 ●	31,10 €
110	841110205	24,90 €	842110205	38,20 €
130	841130205	24,90 €	842130205	38,20 €
150	841150205	24,90 €	842150205	38,20 €

## Höhenverstellung Fassadenrinne

Bedarf: 6 Stück / m

Bauhöhe [mm]	Artikel-Nr. Verzinkt	Preis Verzinkt [EUR]	Artikel-Nr. Edelstahl	Preis Edelstahl [EUR]
50	32140785 ●	3,20 €	32240786	5,70 €

## Verbinder und Verschraubung

Bedarf Verschraubung: 2 Stück / m

Typ	Länge [mm]	Artikel-Nr. Verzinkt	Preis Verzinkt [EUR]	Artikel-Nr. Edelstahl	Preis Edelstahl [EUR]
Verschraubung	205	821205 ●	10,40 €	822205	20,70 €
Verbinder	205	831205 ●	7,40 €	832205	14,80 €

## Ablaufstutzen

Typ	Artikel-Nr.	Preis [EUR]
50	325018 ●	16,30 €
75	325019 ●	17,80 €
100	325020 ●	19,30 €

## Laubfang

Typ	Artikel-Nr.	Preis [EUR]
75	325075 ●	4,70 €
100	325100 ●	5,30 €

## Stichkanal

Baubreite 90 mm

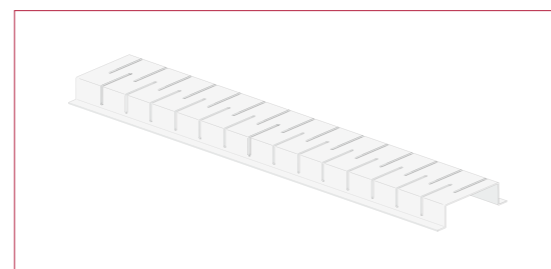
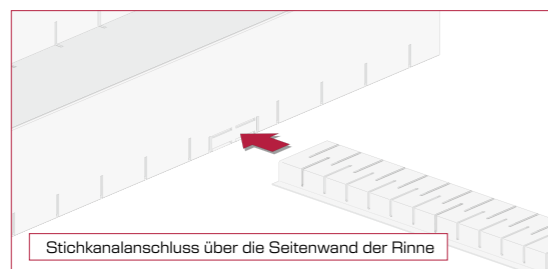

Bauhöhe [mm]	Baulänge [mm]	Artikel-Nr. Verzinkt	Preis Verzinkt [EUR]	Artikel-Nr. Edelstahl	Preis Edelstahl [EUR]
30	1000	31140551 ●	23,30 €	31240550	35,80 €
30	2000	31140555 ●	39,70 €	31240556	60,70 €

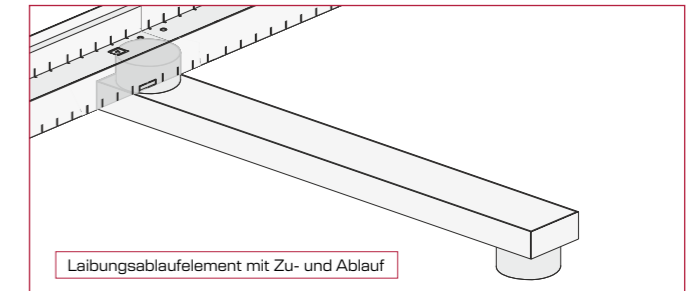
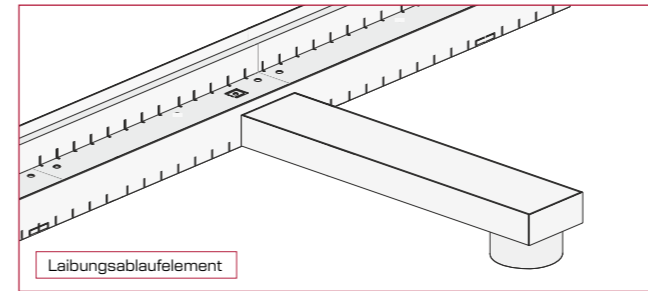

## Laibungsablaufelement

Typ	Bauhöhe [mm]	Baulänge [mm]	Artikel-Nr. Verzinkt	Preis Verzinkt [EUR]	Artikel-Nr. Edelstahl	Preis Edelstahl [EUR]
geschlossen	30	250	31142655 ●	67,30 €	31243339	134,60 €
geschlossen	30	300	31130300	82,80 €	31230300	139,00 €
geschlossen	30	500	31130500	96,90 €	31230500	152,30 €
geschlossen	30	750	31130750	100,60 €	31230750	156,80 €

## Laibungsablaufelement mit Zu- und Ablauf

Typ	Bauhöhe [mm]	Baulänge [mm]	Artikel-Nr. Verzinkt	Preis Verzinkt [EUR]	Artikel-Nr. Edelstahl	Preis Edelstahl [EUR]
geschlossen	30	250	31140300	102,60 €	31253339	154,40 €
geschlossen	30	300	31152655	87,10 €	31240300	158,80 €
geschlossen	30	500	31140500	116,70 €	31240500	172,10 €
geschlossen	30	750	31140750	120,40 €	31240750	176,60 €

## Ablaufwanne für Breite 205 mm

Asymmetrische, geschlossene Bauform mit Anschlussmöglichkeit für eine Fassadenrinne. PVC-Stützen DN 100. Die Dämmung wird überbrückt, der Anschluss erfolgt senkrecht an die Grundleitung. Mit Sieb zur Rückhaltung grober Verunreinigungen.

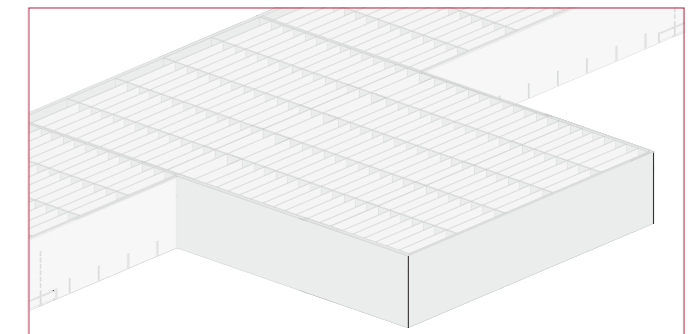
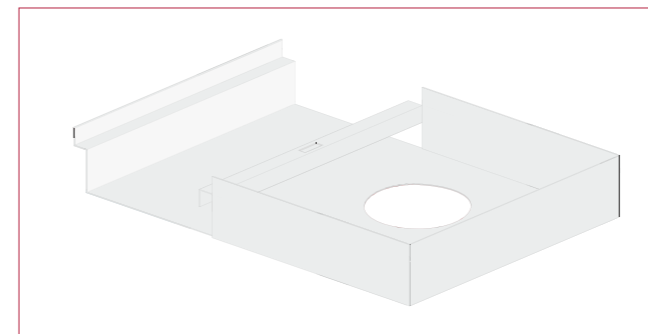

Breite [mm]	Bauhöhe [mm]	Baulänge [mm]	Artikel-Nr. Verzinkt	Preis Verzinkt [EUR]	Artikel-Nr. Edelstahl	Preis Edelstahl [EUR]
405	45	200	88104520500 ●	177,40 €	88204520500 ●	264,80 €
405	70	200	88107020500 ●	177,40 €	88207020500 ●	264,80 €
405	90	200	88109020500	177,40 €	88209020500	264,80 €
405	110	200	88111020500	177,40 €	88211020500	264,80 €
405	130	200	88113020500	177,40 €	88213020500	264,80 €
405	150	200	88115020500	177,40 €	88215020500	264,80 €

## Abdeckung Ablaufwanne 205 mm

Typ	Breite [mm]	Bauhöhe [mm]	Baulänge [mm]	Artikel-Nr. Verzinkt	Preis Verzinkt [EUR]	Artikel-Nr. Edelstahl	Preis Edelstahl [EUR]
Gitterrost 10/30	405	20	200	10140502 ●	59,20 €	10240502 ●	143,50 €
Gitterrost 10/30 (R11)	405	20	200	11140502	65,10 €	11240502	157,80 €



geschlossene Ausführung

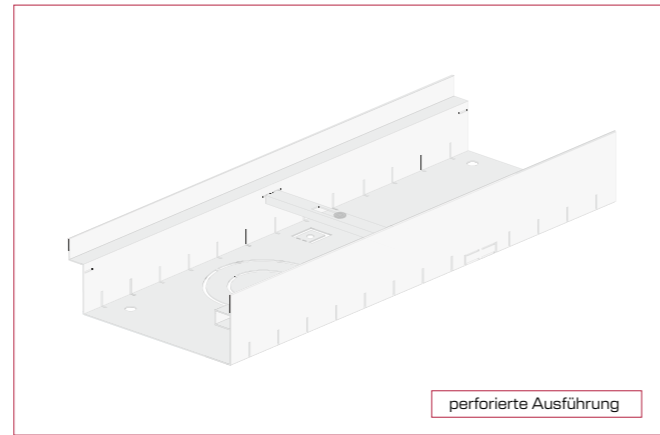

perforierte Ausführung

**Fassadenrinne ISAR**

**Baubreite 230 mm**

zum Produkt



Typ	Bauhöhe [mm]	Baulänge [mm]	Artikel-Nr. Verzinkt	Preis Verzinkt [EUR]	Artikel-Nr. Edelstahl	Preis Edelstahl [EUR]
perforiert	45	500	80104523005	47,70 €	80204523005	73,00 €
	45	1000	80104523010 ●	67,80 €	80204523010 ●	104,20 €
	45	1500	80104523055	105,10 €	80204523055	161,60 €
	45	2000	80104523020	125,20 €	80204523020	192,60 €
geschlossen	45	500	81104523005	47,70 €	81204523005	73,00 €
	45	1000	81104523010	67,80 €	81204523010	104,20 €
	45	1500	81104523055	105,10 €	81204523055	161,60 €
	45	2000	81104523020	125,20 €	81204523020	192,60 €

Typ	Bauhöhe [mm]	Baulänge [mm]	Artikel-Nr. Verzinkt	Preis Verzinkt [EUR]	Artikel-Nr. Edelstahl	Preis Edelstahl [EUR]
perforiert	70	500	80107023005	47,70 €	80207023005	73,00 €
	70	1000	80107023010 ●	67,80 €	80207023010 ●	104,20 €
	70	1500	80107023055	105,10 €	80207023055	161,60 €
	70	2000	80107023020	125,20 €	80207023020	192,60 €
geschlossen	70	500	81107023005	47,70 €	81207023005	73,00 €
	70	1000	81107023010	67,80 €	81207023010	104,20 €
	70	1500	81107023055	105,10 €	81207023055	161,60 €
	70	2000	81107023020	125,20 €	81207023020	192,60 €

Typ	Bauhöhe [mm]	Baulänge [mm]	Artikel-Nr. Verzinkt	Preis Verzinkt [EUR]	Artikel-Nr. Edelstahl	Preis Edelstahl [EUR]
perforiert	90	500	80109023005	50,40 €	80209023005	77,50 €
	90	1000	80109023010 ●	70,70 €	80209023010 ●	108,80 €
	90	1500	80109023055	109,60 €	80209023055	168,70 €
	90	2000	80109023020	128,80 €	80209023020	198,20 €
geschlossen	90	500	81109023005	50,40 €	81209023005	77,50 €
	90	1000	81109023010	70,70 €	81209023010	108,80 €
	90	1500	81109023055	109,60 €	81209023055	168,70 €
	90	2000	81109023020	128,80 €	81209023020	198,20 €

Typ	Bauhöhe [mm]	Baulänge [mm]	Artikel-Nr. Verzinkt	Preis Verzinkt [EUR]	Artikel-Nr. Edelstahl	Preis Edelstahl [EUR]
perforiert	110	500	80111023005	50,40 €	80211023005	77,50 €
	110	1000	80111023010	70,70 €	80211023010	108,80 €
	110	1500	80111023055	109,60 €	80211023055	168,70 €
geschlossen	110	2000	80111023020	128,80 €	80211023020	198,20 €
	110	500	81111023005	50,40 €	81211023005	77,50 €
	110	1000	81111023010	70,70 €	81211023010	108,80 €
	110	1500	81111023055	109,60 €	81211023055	168,70 €
	110	2000	81111023020	128,80 €	81211023020	198,20 €

Typ	Bauhöhe [mm]	Baulänge [mm]	Artikel-Nr. Verzinkt	Preis Verzinkt [EUR]	Artikel-Nr. Edelstahl	Preis Edelstahl [EUR]
perforiert	130	500	80113023005	53,40 €	80213023005	82,10 €
	130	1000	80113023010	73,70 €	80213023010	113,30 €
	130	1500	80113023055	114,30 €	80213023055	175,70 €
	130	2000	80113023020	131,80 €	80213023020	202,70 €
geschlossen	130	500	81113023005	53,40 €	81213023005	82,10 €
	130	1000	81113023010	73,70 €	81213023010	113,30 €
	130	1500	81113023055	114,30 €	81213023055	175,70 €
	130	2000	81113023020	131,80 €	81213023020	202,70 €

Typ	Bauhöhe [mm]	Baulänge [mm]	Artikel-Nr. Verzinkt	Preis Verzinkt [EUR]	Artikel-Nr. Edelstahl	Preis Edelstahl [EUR]
perforiert	150	500	80115023005	53,40 €	80215023005	82,10 €
	150	1000	80115023010	73,70 €	80215023010	113,30 €
	150	1500	80115023055	114,30 €	80215023055	175,70 €
	150	2000	80115023020	131,80 €	80215023020	202,70 €
geschlossen	150	500	81115023005	53,40 €	81215023005	82,10 €
	150	1000	81115023010	73,70 €	81215023010	113,30 €
	150	1500	81115023055	114,30 €	81215023055	175,70 €
	150	2000	81115023020	131,80 €	81215023020	202,70 €

**Abdeckungen für Breite 230 mm**

Typ	Bauhöhe [mm]	Baulänge [mm]	Artikel-Nr. Verzinkt	Preis Verzinkt [EUR]	Artikel-Nr. Edelstahl	Preis Edelstahl [EUR]
Gitterrost 30/10	20	500	10123005	42,90 €	10223005	131,90 €
	20	1000	10123010 ●	60,40 €	10223010 ●	236,30 €
	20	1500	10123055	81,10 €	10223055	332,40 €
Gitterrost 30/10 (R11)	20	500	11123005	47,20 €	11223005	138,50 €
	20	1000	11123010	66,40 €	11223010	248,10 €
	20	1500	11123055	90,45 €	11223055	354,00 €
Längsstabrost 3mm	20	500	12123005	171,20 €	12223005	245,20 €
	20	1000	12123010 ●	215,60 €	12223010	362,30 €
Längsstabrost 5 mm	20	500	13123005	204,50 €	13223005	264,00 €
	20	1000	13123010	315,60 €	13223010	477,90 €
Querstabroste 3 mm	20	500	15123005	138,70 €	15223005	240,10 €
	20	1000	15123010	221,80 €	15223010	343,00 €
Rundstabrost 8 mm	20	500	14123005	266,50 €	14223005	336,80 €
	20	1000	14123010	369,50 €	14223010	463,20 €



**Fassadenrinne ISAR**

# Zubehör für Baubreite 230 mm

## Stirnwand Set für Breite 230 mm

bestehend aus 2 Stück Rechts / Links

Bauhöhe [mm]	Artikel-Nr. Verzinkt	Preis Verzinkt [EUR]	Artikel-Nr. Edelstahl	Preis Edelstahl [EUR]
45	841045230 ●	20,70 €	842045230 ●	31,10 €
70	841070230 ●	20,70 €	842070230 ●	31,10 €
90	841090230 ●	20,70 €	842090230 ●	31,10 €
110	841110230	24,90 €	842110230	38,20 €
130	841130230	24,90 €	842130230	38,20 €
150	841150230	24,90 €	842150230	38,20 €

## Höhenverstellung Fassadenrinne

Bedarf: 6 Stück / m

Bauhöhe [mm]	Artikel-Nr. Verzinkt	Preis Verzinkt [EUR]	Artikel-Nr. Edelstahl	Preis Edelstahl [EUR]
50	32140785 ●	3,20 €	32240786	5,70 €

## Verbinder und Verschraubung

Bedarf Verschraubung: 2 Stück / m

Typ	Länge [mm]	Artikel-Nr. Verzinkt	Preis Verzinkt [EUR]	Artikel-Nr. Edelstahl	Preis Edelstahl [EUR]
Verschraubung	230	821230 ●	10,40 €	822230	20,70 €
Verbinder	230	831230 ●	7,40 €	832230	14,80 €

## Ablaufstutzen

Typ	Artikel-Nr.	Preis [EUR]
50	325018 ●	16,30 €
75	325019 ●	17,80 €
100	325020 ●	19,30 €

## Laubfang

Typ	Artikel-Nr.	Preis [EUR]
75	325075 ●	4,70 €
100	325100 ●	5,30 €

## Stichkanal

Baubreite 90 mm

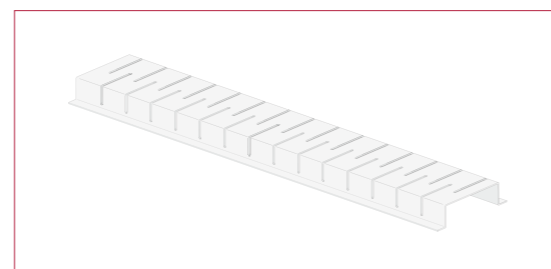
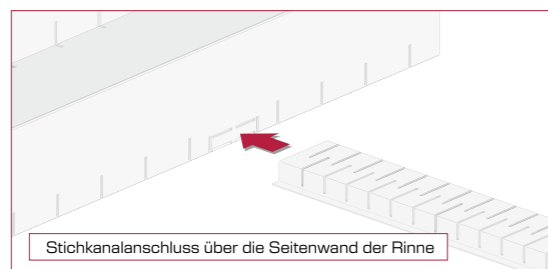

Bauhöhe [mm]	Baulänge [mm]	Artikel-Nr. Verzinkt	Preis Verzinkt [EUR]	Artikel-Nr. Edelstahl	Preis Edelstahl [EUR]
30	1000	31140551 ●	23,30 €	31240550	35,80 €
30	2000	31140555 ●	39,70 €	31240556	60,70 €

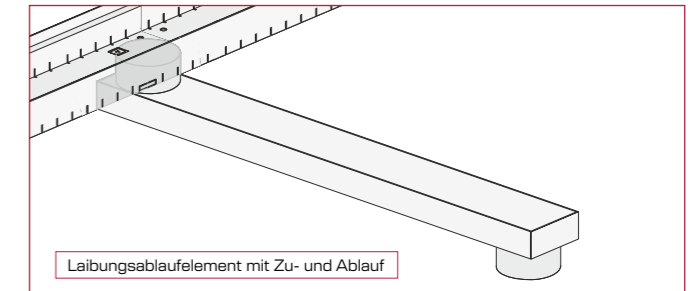
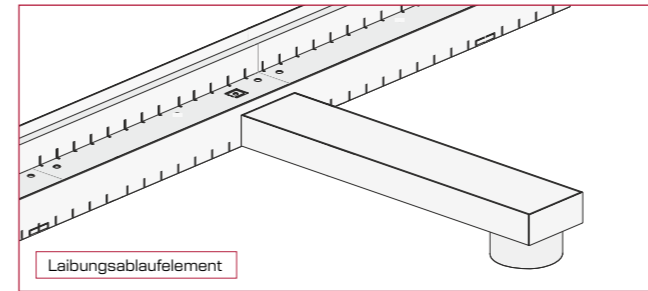

## Laibungsablaufelement

Typ	Bauhöhe [mm]	Baulänge [mm]	Artikel-Nr. Verzinkt	Preis Verzinkt [EUR]	Artikel-Nr. Edelstahl	Preis Edelstahl [EUR]
geschlossen	30	250	31142655 ●	67,30 €	31243339	134,60 €
geschlossen	30	300	31130300	82,80 €	31230300	139,00 €
geschlossen	30	500	31130500	96,90 €	31230500	152,30 €
geschlossen	30	750	31130750	100,60 €	31230750	156,80 €

## Laibungsablaufelement mit Zu- und Ablauf

Typ	Bauhöhe [mm]	Baulänge [mm]	Artikel-Nr. Verzinkt	Preis Verzinkt [EUR]	Artikel-Nr. Edelstahl	Preis Edelstahl [EUR]
geschlossen	30	250	31140300	102,60 €	31253339	154,40 €
geschlossen	30	300	31152655	87,10 €	31240300	158,80 €
geschlossen	30	500	31140500	116,70 €	31240500	172,10 €
geschlossen	30	750	31140750	120,40 €	31240750	176,60 €

## Ablaufwanne für Breite 230 mm

Asymmetrische, geschlossene Bauform mit Anschlussmöglichkeit für eine Fassadenrinne. PVC-Stützen DN 100. Die Dämmung wird überbrückt, der Anschluss erfolgt senkrecht an die Grundleitung. Mit Sieb zur Rückhaltung grober Verunreinigungen.

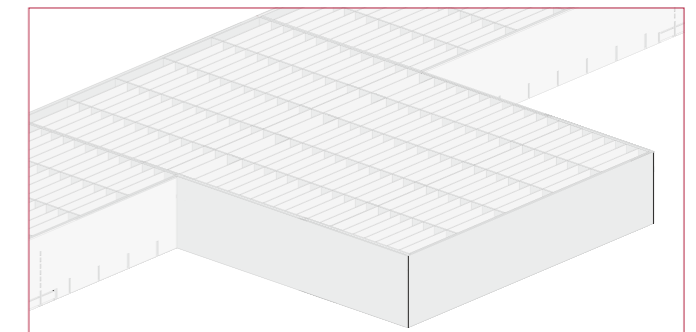
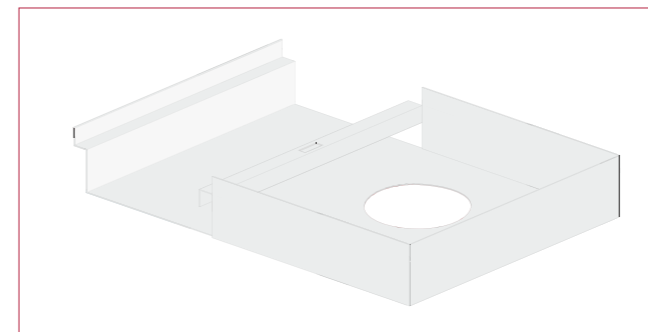

Breite [mm]	Bauhöhe [mm]	Baulänge [mm]	Artikel-Nr. Verzinkt	Preis Verzinkt [EUR]	Artikel-Nr. Edelstahl	Preis Edelstahl [EUR]
430	45	200	88104523000 ●	182,40 €	88204523000 ●	269,80 €
430	70	200	88107023000 ●	182,40 €	88207023000 ●	269,80 €
430	90	200	88109023000	182,40 €	88209023000	269,80 €
430	110	200	88111023000	182,40 €	88211023000	269,80 €
430	130	200	88113023000	182,40 €	88213023000	269,80 €
430	150	200	88115023000	182,40 €	88215023000	269,80 €

## Abdeckung Ablaufwanne 230 mm

Typ	Breite [mm]	Bauhöhe [mm]	Baulänge [mm]	Artikel-Nr. Verzinkt	Preis Verzinkt [EUR]	Artikel-Nr. Edelstahl	Preis Edelstahl [EUR]
Gitterrost 10/30	430	20	200	10143002 ●	62,10 €	10243002 ●	153,80 €
Gitterrost 10/30 (R11)	430	20	200	11143002	68,40 €	11243002	169,20 €



geschlossene Ausführung

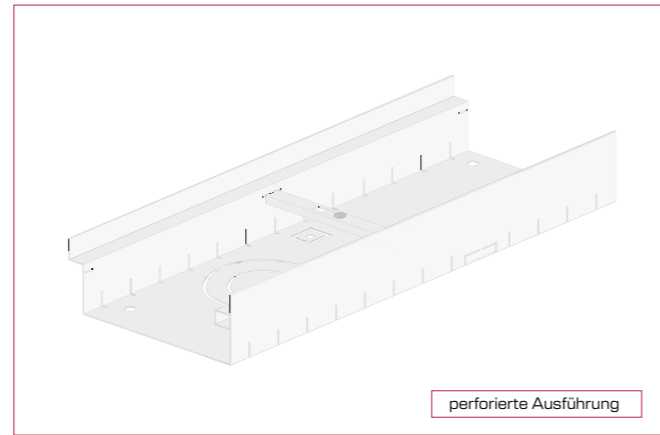

perforierte Ausführung

**Fassadenrinne ISAR**

**Baubreite 255 mm**

zum Produkt



Typ	Bauhöhe [mm]	Baulänge [mm]	Artikel-Nr. Verzinkt	Preis Verzinkt [EUR]	Artikel-Nr. Edelstahl	Preis Edelstahl [EUR]
perforiert	45	500	80104525505	51,60 €	80204525505	79,30 €
	45	1000	80104525510 ●	73,70 €	80204525510 ●	113,30 €
	45	1500	80104525555	114,30 €	80204525555	175,70 €
	45	2000	80104525520	132,50 €	80204525520	203,80 €
geschlossen	45	500	81104525505	51,60 €	81204525505	79,30 €
	45	1000	81104525510	73,70 €	81204525510	113,30 €
	45	1500	81104525555	114,30 €	81204525555	175,70 €
	45	2000	81104525520	132,50 €	81204525520	203,80 €

Typ	Bauhöhe [mm]	Baulänge [mm]	Artikel-Nr. Verzinkt	Preis Verzinkt [EUR]	Artikel-Nr. Edelstahl	Preis Edelstahl [EUR]
perforiert	70	500	80107025505	51,60 €	80207025505	79,30 €
	70	1000	80107025510 ●	73,70 €	80207025510 ●	113,30 €
	70	1500	80107025555	114,30 €	80207025555	175,70 €
	70	2000	80107025520	132,50 €	80207025520	203,80 €
geschlossen	70	500	81107025505	51,60 €	81207025505	79,30 €
	70	1000	81107025510	73,70 €	81207025510	113,30 €
	70	1500	81107025555	114,30 €	81207025555	175,70 €
	70	2000	81107025520	132,50 €	81207025520	203,80 €

Typ	Bauhöhe [mm]	Baulänge [mm]	Artikel-Nr. Verzinkt	Preis Verzinkt [EUR]	Artikel-Nr. Edelstahl	Preis Edelstahl [EUR]
perforiert	90	500	80109025505	76,60 €	80209025505	83,90 €
	90	1000	80109025510 ●	84,50 €	80209025510 ●	117,90 €
	90	1500	80109025555	118,80 €	80209025555	182,75 €
	90	2000	80109025520	135,50 €	80209025520	208,40 €
geschlossen	90	500	81109025505	76,60 €	81209025505	83,90 €
	90	1000	81109025510	84,50 €	81209025510	117,90 €
	90	1500	81109025555	118,80 €	81209025555	182,75 €
	90	2000	81109025520	135,50 €	81209025520	208,40 €

Typ	Bauhöhe [mm]	Baulänge [mm]	Artikel-Nr. Verzinkt	Preis Verzinkt [EUR]	Artikel-Nr. Edelstahl	Preis Edelstahl [EUR]
perforiert	110	500	80111025505	76,60 €	80211025505	83,90 €
	110	1000	80111025510	84,50 €	80211025510	117,90 €
	110	1500	80111025555	118,80 €	80211025555	182,75 €
geschlossen	110	2000	80111025520	135,50 €	80211025520	208,40 €
	110	500	81111025505	76,60 €	81211025505	83,90 €
	110	1000	81111025510	84,50 €	81211025510	117,90 €
	110	1500	81111025555	118,80 €	81211025555	182,75 €
	110	2000	81111025520	135,50 €	81211025520	208,40 €

Typ	Bauhöhe [mm]	Baulänge [mm]	Artikel-Nr. Verzinkt	Preis Verzinkt [EUR]	Artikel-Nr. Edelstahl	Preis Edelstahl [EUR]
perforiert	130	500	80113025505	57,50 €	80213025505	88,40 €
	130	2550	80113025510	79,60 €	80213025510	122,40 €
	130	1500	80113025555	123,40 €	80213025555	189,70 €
geschlossen	130	2000	80113025520	138,40 €	80213025520	212,90 €
	130	500	81113025505	57,50 €	81213025505	88,40 €
	130	2550	81113025510	79,60 €	81213025510	122,40 €
	130	1500	81113025555	123,40 €	81213025555	189,70 €
	130	2000	81113025520	138,40 €	81213025520	212,90 €

Typ	Bauhöhe [mm]	Baulänge [mm]	Artikel-Nr. Verzinkt	Preis Verzinkt [EUR]	Artikel-Nr. Edelstahl	Preis Edelstahl [EUR]
perforiert	150	500	80115025505	57,50 €	80215025505	88,40 €
	150	1000	80115025510	79,60 €	80215025510	122,40 €
	150	1500	80115025555	123,40 €	80215025555	229,00 €
	150	2000	80115025520	138,40 €	80215025520	239,00 €
geschlossen	150	500	81115025505	57,50 €	81215025505	88,40 €
	150	1000	81115025510	79,60 €	81215025510	122,40 €
	150	1500	81115025555	123,40 €	81215025555	229,00 €
	150	2000	81115025520	138,40 €	81215025520	239,00 €

**Abdeckungen für Breite 255 mm**

Typ	Bauhöhe [mm]	Baulänge [mm]	Artikel-Nr. Verzinkt	Preis Verzinkt [EUR]	Artikel-Nr. Edelstahl	Preis Edelstahl [EUR]
Gitterrost 30/10	20	500	10125505	45,90 €	10225505	143,20 €
	20	1000	10125510 ●	63,30 €	10225510 ●	241,30 €
	20	1500	10125555 ●	87,00 €	10225555	359,00 €
Gitterrost 30/10 (R11)	20	500	11125505	50,50 €	11225505	150,30 €
	20	1000	11125510	69,70 €	11225510	253,40 €
	20	1500	11125555	97,00 €	11225555	382,50 €
Längsstabrost 3mm	20	500	12125505	184,80 €	12225505	264,40 €
	20	1000	12125510 ●	231,90 €	12225510 ●	391,50 €
Längsstabrost 5 mm	20	500	13125505	219,00 €	13225505	289,00 €
	20	1000	13125510	339,00 €	13225510	512,60 €
Querstabroste 3 mm	20	500	15125505	155,30 €	15225505	87,85 €
	20	1000	15125510	239,60 €	15225510	371,10 €
Rundstabrost 8 mm	20	500	14125505	300,55 €	14225505	380,55 €
	20	1000	14125510	402,65 €	14225510	505,50 €

**Fassadenrinne ISAR**

# Zubehör für Baubreite 255 mm

## Stirnwand Set für Breite 255 mm

bestehend aus 2 Stück Rechts / Links

Bauhöhe [mm]	Artikel-Nr. Verzinkt	Preis Verzinkt [EUR]	Artikel-Nr. Edelstahl	Preis Edelstahl [EUR]
45	841045255 ●	24,90 €	842045255 ●	38,20 €
70	841070255 ●	24,90 €	842070255 ●	38,20 €
90	841090255 ●	24,90 €	842090255 ●	38,20 €
110	841110255	29,00 €	842110255	43,50 €
130	841130255	29,00 €	842130255	43,50 €
150	841150255	29,00 €	842150255	43,50 €

## Höhenverstellung Fassadenrinne

Bedarf: 6 Stück / m

Bauhöhe [mm]	Artikel-Nr. Verzinkt	Preis Verzinkt [EUR]	Artikel-Nr. Edelstahl	Preis Edelstahl [EUR]
50	32140785 ●	3,20 €	32240786	5,70 €

## Verbinder und Verschraubung

Bedarf Verschraubung: 2 Stück / m

Typ	Länge [mm]	Artikel-Nr. Verzinkt	Preis Verzinkt [EUR]	Artikel-Nr. Edelstahl	Preis Edelstahl [EUR]
Verschraubung	255	821255 ●	11,90 €	822255	20,70 €
Verbinder	255	831255 ●	10,40 €	832255	17,80 €

## Ablaufstutzen

Typ	Artikel-Nr.	Preis [EUR]
50	325018 ●	16,30 €
75	325019 ●	17,80 €
100	325020 ●	19,30 €

## Laubfang

Typ	Artikel-Nr.	Preis [EUR]
75	325075 ●	4,70 €
100	325100 ●	5,30 €

## Stichkanal

Baubreite 90 mm

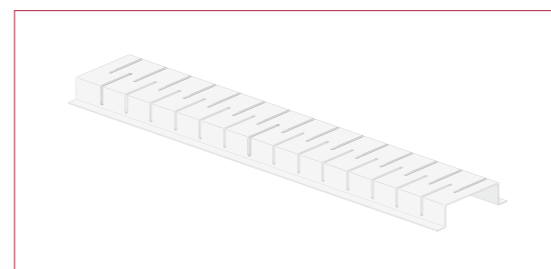
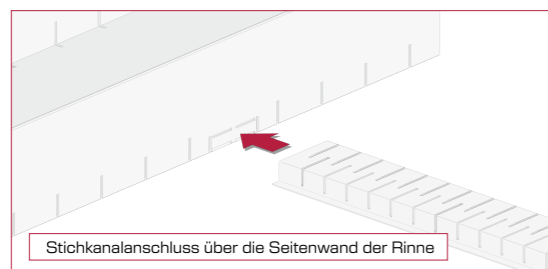

Bauhöhe [mm]	Baulänge [mm]	Artikel-Nr. Verzinkt	Preis Verzinkt [EUR]	Artikel-Nr. Edelstahl	Preis Edelstahl [EUR]
30	1000	31140551 ●	23,30 €	31240550	35,80 €
30	2000	31140555 ●	39,70 €	31240556	60,70 €

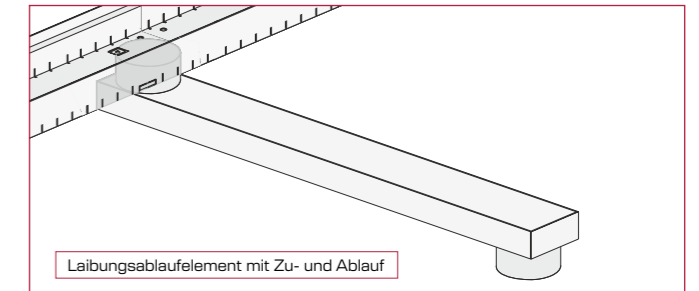
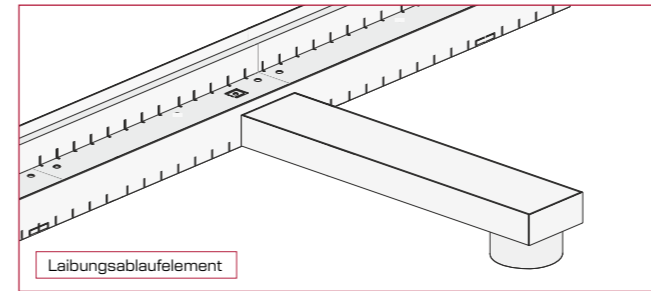

## Laibungsablaufelement

Typ	Bauhöhe [mm]	Baulänge [mm]	Artikel-Nr. Verzinkt	Preis Verzinkt [EUR]	Artikel-Nr. Edelstahl	Preis Edelstahl [EUR]
geschlossen	30	250	31142655 ●	67,30 €	31243339	134,60 €
geschlossen	30	300	31130300	82,80 €	31230300	139,00 €
geschlossen	30	500	31130500	96,90 €	31230500	152,30 €
geschlossen	30	750	31130750	100,60 €	31230750	156,80 €

## Laibungsablaufelement mit Zu- und Ablauf

Typ	Bauhöhe [mm]	Baulänge [mm]	Artikel-Nr. Verzinkt	Preis Verzinkt [EUR]	Artikel-Nr. Edelstahl	Preis Edelstahl [EUR]
geschlossen	30	250	31140300	102,60 €	31253339	154,40 €
geschlossen	30	300	31152655	87,10 €	31240300	158,80 €
geschlossen	30	500	31140500	116,70 €	31240500	172,10 €
geschlossen	30	750	31140750	120,40 €	31240750	176,60 €

## Ablaufwanne für Breite 255 mm

Asymmetrische, geschlossene Bauform mit Anschlussmöglichkeit für eine Fassadenrinne. PVC-Stützen DN 100. Die Dämmung wird überbrückt, der Anschluss erfolgt senkrecht an die Grundleitung. Mit Sieb zur Rückhaltung grober Verunreinigungen.

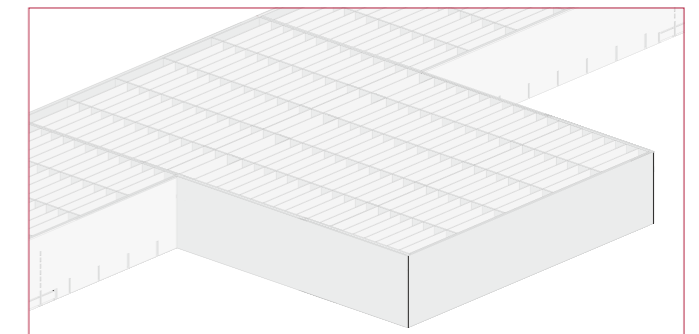
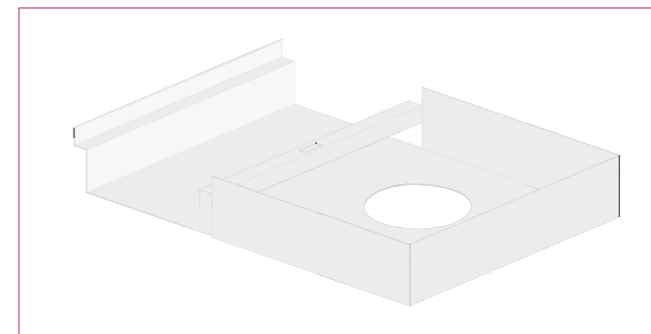

Breite [mm]	Bauhöhe [mm]	Baulänge [mm]	Artikel-Nr. Verzinkt	Preis Verzinkt [EUR]	Artikel-Nr. Edelstahl	Preis Edelstahl [EUR]
455	45	200	88104525500 ●	187,40 €	88204525500 ●	274,80 €
455	70	200	88107025500 ●	187,40 €	88207025500 ●	274,80 €
455	90	200	88109025500	187,40 €	88209025500	274,80 €
455	110	200	88111025500	187,40 €	88211025500	274,80 €
455	130	200	88113025500	187,40 €	88213025500	274,80 €
455	150	200	88115025500	187,40 €	88215025500	274,80 €

## Abdeckung Ablaufwanne 255 mm

Typ	Breite [mm]	Bauhöhe [mm]	Baulänge [mm]	Artikel-Nr. Verzinkt	Preis Verzinkt [EUR]	Artikel-Nr. Edelstahl	Preis Edelstahl [EUR]
Gitterrost 10/30	455	20	200	10145502 ●	65,10 €	10245502 ●	161,20 €
Gitterrost 10/30 (R11)	455	20	200	11145502	72,20 €	11245502	177,30 €

# FLEXIBEL. ANPASSUNGSFÄHIG. ERWEITERBAR.

## Das Arbeitstier.

## Fassadenrinne DONAU

Die speziell für die Fassaden- und Flächenentwässerung entwickelte Rinne verfügt über eine symmetrische Bauform, die sich nahtlos in die Umgebung einfügt. Alle erforderlichen Funktionen sind standardmäßig im Rinnenkörper vorgestanzt, darunter Anschlüsse für Ablaufstutzen (DN 50, 75, 100), Stichkanäle, Ablaufwannen und Laibungselemente sowie integrierte Befestigungslaschen (Maueranker) zur sicheren Verankerung im Fundament.

Die Verschraubung ist bereits im Rinnenkörper vernietet, so dass bei Bedarf lediglich das Verschraubungsmaterial, be-

stehend aus einer PVC-Spreizmutter und einer Schraube, ergänzt werden muss, um die Abdeckung zu fixieren. Der Verbinderr ermöglicht die Aneinanderreihung der Rinnen in unterschiedlichen oder gleichen Längen, wobei das U-Profil fest angeietet ist. Die Stirnwand dient dem sauberen Abschluss der Rinne und lässt sich einfach über das Klicksystem montieren.

Zusätzlich besteht die Möglichkeit, optionale Höhenversteller zu integrieren, um eine passgenaue Anpassung an die baulichen Gegebenheiten zu gewährleisten.

### Vorteile:

- Klicksystem bei Stirnwand
- Verschraubung mit PVC Spreizmutter wirkt der Kaltvereisung entgegen
- Höhenversteller können selbst angepasst werden (Gewinde)
- Geeignet für alle Anwendungen an der Fassade sowie auf der Fläche
- Optimal für die Flächenentwässerung eines Umkehrdachs

### Nachteile:

- Kann Unebenheiten nicht ausgleichen, dadurch entsteht ein Leerraum zwischen Fassadenelement und Rinne, dieser ist schwierig nachträglich zu befüllen und optisch oftmals durch die Noppenfolie nicht gewünscht (Unebenheiten: Abdichtung, Schweißbahnen, Dämmung).

**Hier sollte die Fassadenrinne ISAR eingesetzt werden.**

zum Produkt

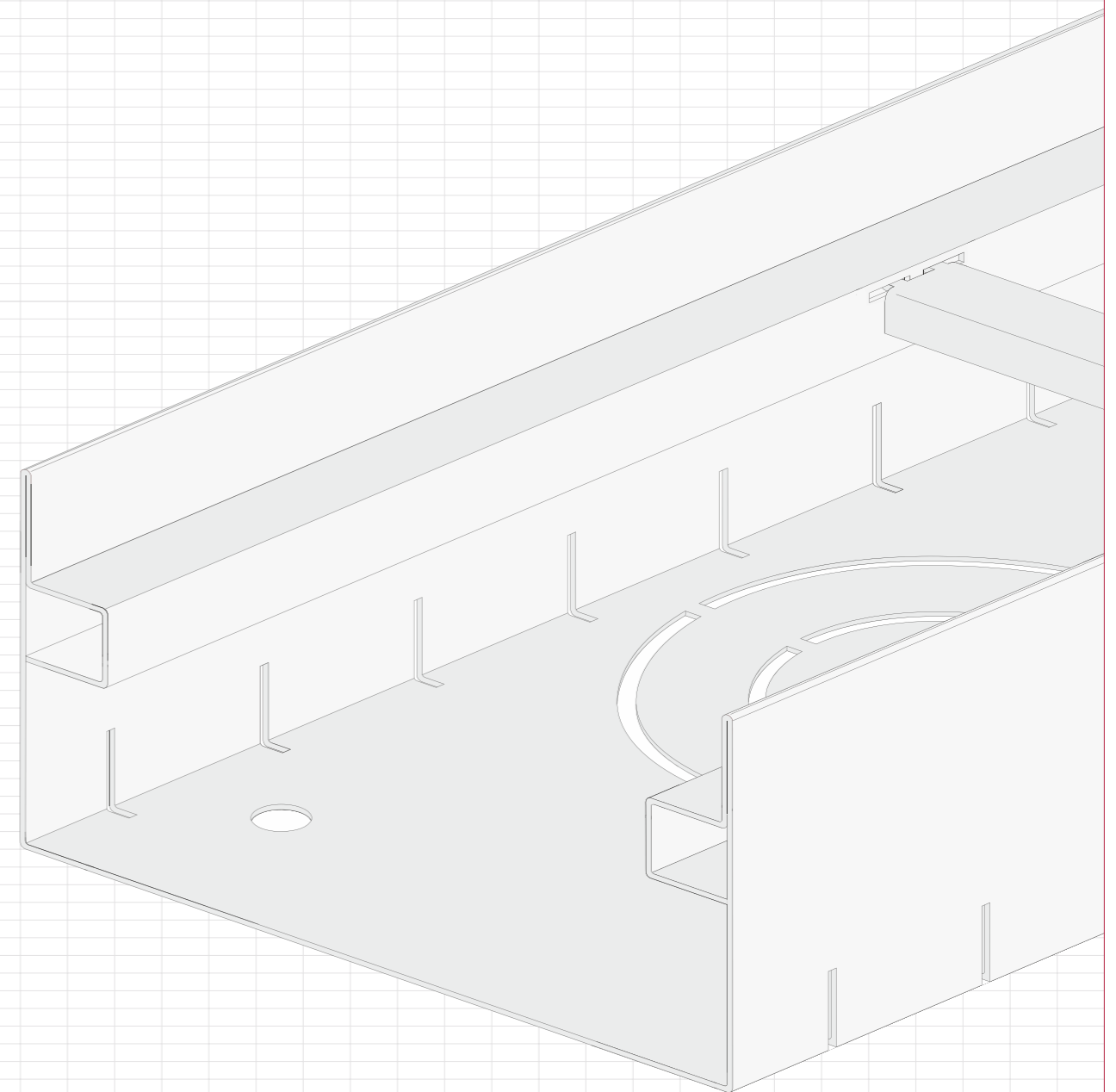

DONAU Perforiert

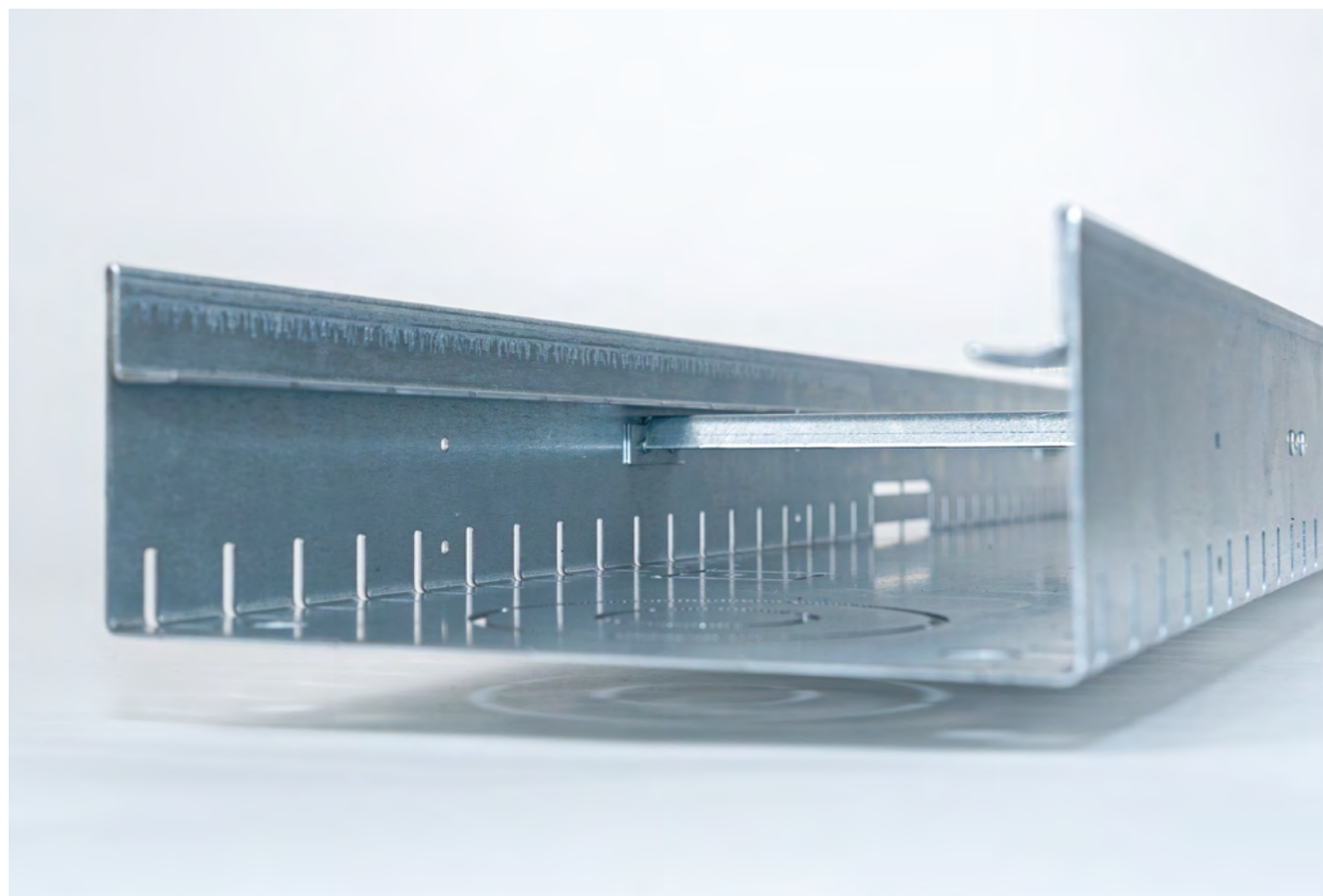

zum Produkt

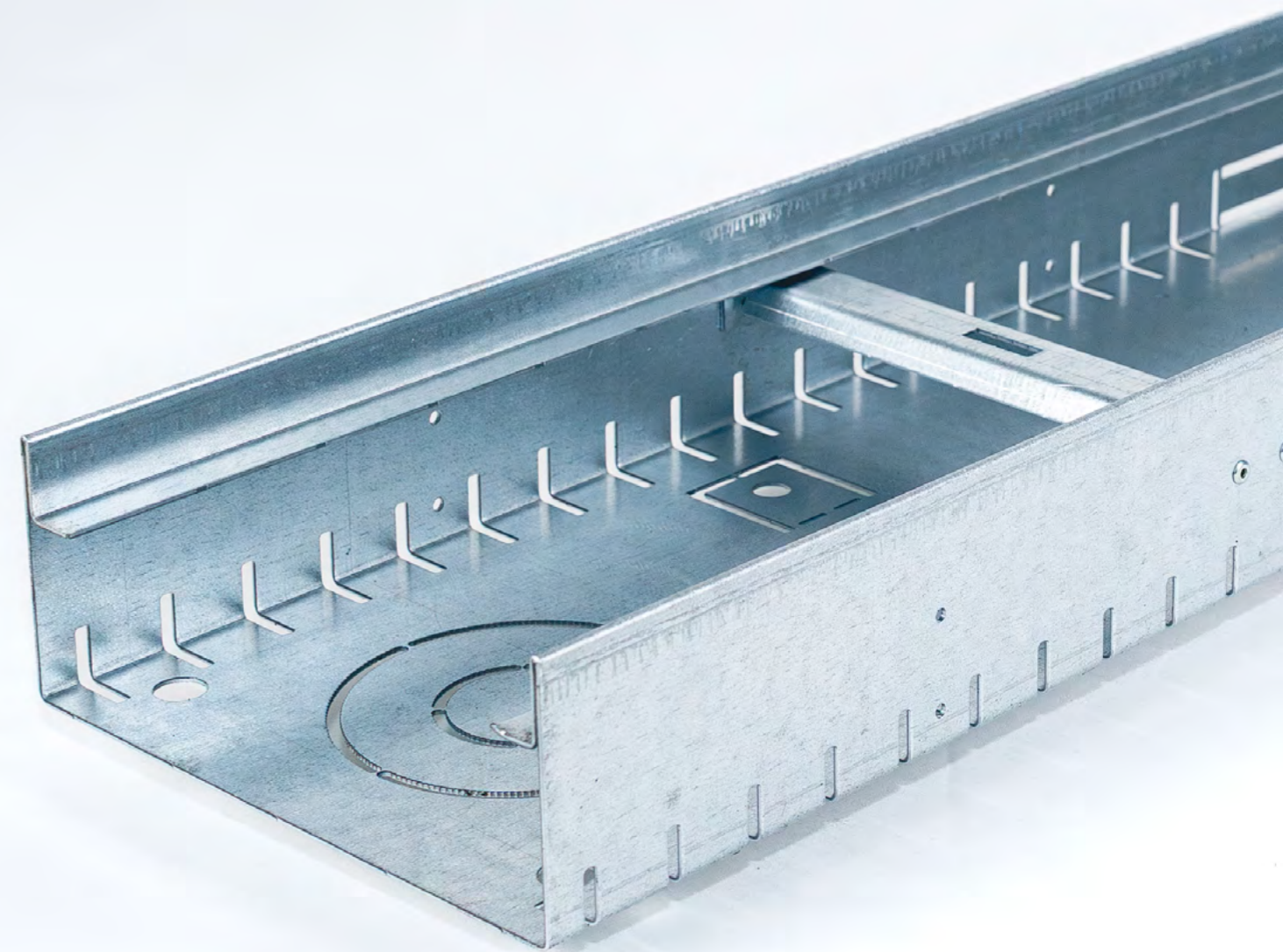



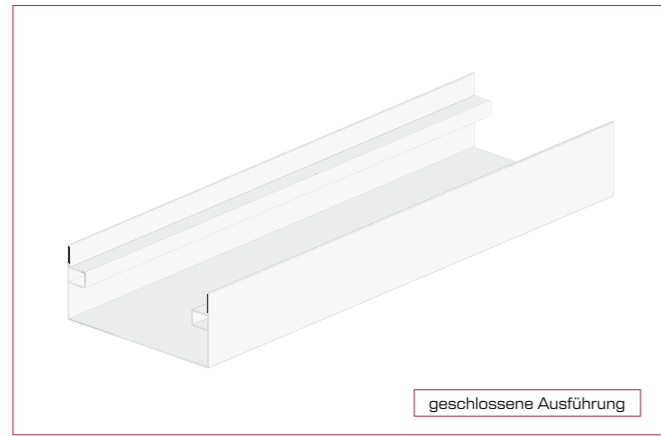

geschlossene Ausführung

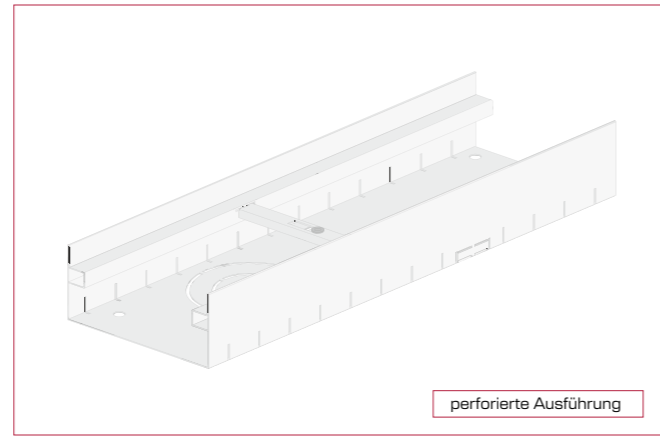

perforierte Ausführung

**Fassadenrinne DONAU**

**Baubreite 100 mm**



Auch als befahrbare, verstärkte Variante erhältlich (ähnlich Klasse B125). Hierfür muss eine technische Prüfung stattfinden. Für weitere Informationen wenden Sie sich an unser Angebotsteam: [angebot@bg-ews.de](mailto:angebot@bg-ews.de)

Typ	Bauhöhe [mm]	Baulänge [mm]	Artikel-Nr. Verzinkt	Preis Verzinkt [EUR]	Artikel-Nr. Edelstahl	Preis Edelstahl [EUR]
perforiert	45	500	70104510005	37,30 €	70204510005	57,40 €
	45	1000	70104510010	53,30 €	70204510010	89,00 €
	45	1500	70104510055	71,00 €	70204510055	140,00 €
	45	2000	70104510020	90,50 €	70204510020	185,00 €
geschlossen	45	500	71104510005	37,30 €	71204510005	57,40 €
	45	1000	71104510010	53,30 €	71204510010	89,00 €
	45	1500	71104510055	71,00 €	71204510055	140,00 €
	45	2000	71104510020	90,50 €	71204510020	185,00 €

Typ	Bauhöhe [mm]	Baulänge [mm]	Artikel-Nr. Verzinkt	Preis Verzinkt [EUR]	Artikel-Nr. Edelstahl	Preis Edelstahl [EUR]
perforiert	70	500	70107010005	37,30 €	70207010005	57,40 €
	70	1000	70107010010	53,30 €	70207010010	89,00 €
	70	1500	70107010055	71,50 €	70207010055	140,00 €
	70	2000	70107010020	90,50 €	70207010020	185,00 €
geschlossen	70	500	71107010005	37,30 €	71207010005	57,40 €
	70	1000	71107010010	53,30 €	71207010010	89,00 €
	70	1500	71107010055	71,50 €	71207010055	140,00 €
	70	2000	71107010020	90,50 €	71207010020	185,00 €

Typ	Bauhöhe [mm]	Baulänge [mm]	Artikel-Nr. Verzinkt	Preis Verzinkt [EUR]	Artikel-Nr. Edelstahl	Preis Edelstahl [EUR]
perforiert	90	500	70109010005	43,50 €	70209010005	66,90 €
	90	1000	70109010010	62,10 €	70209010010	95,60 €
	90	1500	70109010055	82,50 €	70209010055	145,00 €
	90	2000	70109010020	105,60 €	70209010020	194,00 €
geschlossen	90	500	71109010005	43,50 €	71209010005	66,90 €
	90	1000	71109010010	62,10 €	71209010010	95,60 €
	90	1500	71109010055	82,50 €	71209010055	145,00 €
	90	2000	71109010020	105,60 €	71209010020	194,00 €

Typ	Bauhöhe [mm]	Baulänge [mm]	Artikel-Nr. Verzinkt	Preis Verzinkt [EUR]	Artikel-Nr. Edelstahl	Preis Edelstahl [EUR]
perforiert	110	500	70111010005	43,50 €	70211010005	66,90 €
	110	1000	70111010010	62,10 €	70211010010	95,60 €
	110	1500	70111010055	82,50 €	70211010055	145,00 €
geschlossen	110	2000	70111010020	105,60 €	70211010020	194,00 €
	110	500	71111010005	43,50 €	71211010005	66,90 €
	110	1000	71111010010	62,10 €	71211010010	95,60 €
	110	1500	71111010055	82,50 €	71211010055	145,00 €
	110	2000	71111010020	105,60 €	71211010020	194,00 €

Typ	Bauhöhe [mm]	Baulänge [mm]	Artikel-Nr. Verzinkt	Preis Verzinkt [EUR]	Artikel-Nr. Edelstahl	Preis Edelstahl [EUR]
perforiert	130	500	70113010005	45,60 €	70213010005	70,10 €
	130	1000	70113010010	65,10 €	70213010010	115,00 €
	130	1500	70113010055	89,00 €	70213010055	175,00 €
geschlossen	130	2000	70113010020	110,60 €	70213010020	259,00 €
	130	500	71113010005	45,60 €	71213010005	70,10 €
	130	1000	71113010010	65,10 €	71213010010	115,00 €
	130	1500	71113010055	89,00 €	71213010055	175,00 €
	130	2000	71113010020	110,60 €	71213010020	259,00 €

Typ	Bauhöhe [mm]	Baulänge [mm]	Artikel-Nr. Verzinkt	Preis Verzinkt [EUR]	Artikel-Nr. Edelstahl	Preis Edelstahl [EUR]
perforiert	150	500	70115010005	45,60 €	70215010005	70,10 €
	150	1000	70115010010	65,10 €	70215010010	115,00 €
	150	1500	70115010055	89,00 €	70215010055	175,00 €
	150	2000	70115010020	110,60 €	70215010020	264,00 €
geschlossen	150	500	71115010005	45,60 €	71215010005	70,10 €
	150	1000	71115010010	65,10 €	71215010010	115,00 €
	150	1500	71115010055	89,00 €	71215010055	175,00 €
	150	2000	71115010020	110,60 €	71215010020	264,00 €

**Abdeckungen für Breite 100 mm**

Typ	Bauhöhe [mm]	Baulänge [mm]	Artikel-Nr. Verzinkt	Preis Verzinkt [EUR]	Artikel-Nr. Edelstahl	Preis Edelstahl [EUR]
Gitterrost 30/10	20	500	10110005	32,60 €	10210005	82,50 €
	20	1000	10110010 ●	44,10 €	10210010 ●	156,50 €
	20	1500	10110055 ●	63,60 €	10210055	200,80 €
Gitterrost 30/10 (R11)	20	500	11110005	35,80 €	11210005	86,70 €
	20	1000	11110010	48,50 €	11210010	139,50 €
	20	1500	11110055	70,95 €	11210055	213,90 €
Längsstabrost 3mm	20	500	12110005	105,00 €	12210005	144,60 €
	20	1000	12110010 ●	135,80 €	12210010 ●	215,60 €
Längsstabrost 5 mm	20	500	13110005	110,70 €	13210005	139,00 €
	20	1000	13110010	169,00 €	13210010	254,20 €
Querstabroste 3 mm	20	500	15110005	93,20 €	15210005	137,70 €
	20	1000	15110010	133,10 €	15210010	196,70 €
Rundstabrost 8 mm	20	500	14110005	155,70 €	14210005	192,80 €
	20	1000	14110010	220,20 €	14210010	272,30 €

Fassadenrinne DONAU

# Zubehör für Baubreite 100 mm

zum Produkt



## Stirnwand für Breite 100 mm

Bauhöhe [mm]	Artikel-Nr. Verzinkt	Preis Verzinkt [EUR]	Artikel-Nr. Edelstahl	Preis Edelstahl [EUR]
45	741045100	11,90 €	742045100	18,20 €
70	741070100	11,90 €	742070100	18,20 €
90	741090100	11,90 €	742090100	18,20 €
110	741110100	14,80 €	742110100	22,80 €
130	741130100	14,80 €	742130100	22,80 €
150	741150100	14,80 €	742150100	22,80 €

## Höhenverstellung Fassadenrinne

Bauhöhe [mm]	Artikel-Nr. Verzinkt	Preis Verzinkt [EUR]	Artikel-Nr. Edelstahl	Preis Edelstahl [EUR]
50	32140785 ●	3,20 €	32240786	5,70 €

## Maueranker (nur für geschlossene Rinnensysteme)

Bauhöhe [mm]	Artikel-Nr. Verzinkt	Preis Verzinkt [EUR]	Artikel-Nr. Edelstahl	Preis Edelstahl [EUR]
100	10152	9,90 €	10252	17,90 €

## Verbinder und Verschraubungsmaterial (PVC Mutter und Schraube)

Typ	Länge [mm]	Artikel-Nr. Verzinkt	Preis Verzinkt [EUR]	Artikel-Nr. Edelstahl	Preis Edelstahl [EUR]
Verbinder	100	731100	11,90 €	732100	23,70 €
Verschraubungsmaterial bis Bauhöhe 45mm		11033	3,80 €	12033	5,50 €
Verschraubungsmaterial ab Bauhöhe 70 mm		11034	4,50 €	12034	6,50 €

## Ablaufstutzen

Typ	Artikel-Nr.	Preis [EUR]
50	325018 ●	16,30 €
75	325019 ●	17,80 €
100	325020 ●	19,30 €

## Laubfang

Typ	Artikel-Nr.	Preis [EUR]
75	325075 ●	4,70 €
100	325100 ●	5,30 €

## Stichkanal

Baubreite 90 mm

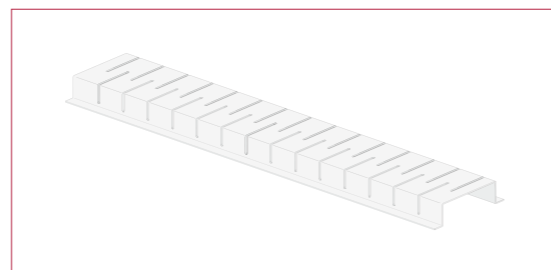
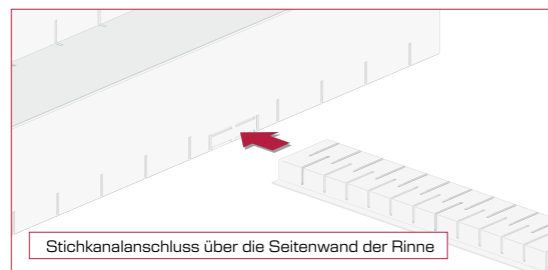

Bauhöhe [mm]	Baulänge [mm]	Artikel-Nr. Verzinkt	Preis Verzinkt [EUR]	Artikel-Nr. Edelstahl	Preis Edelstahl [EUR]
30	1000	31140551 ●	23,30 €	31240550	35,70 €
30	2000	31140555 ●	39,70 €	31240556	60,70 €

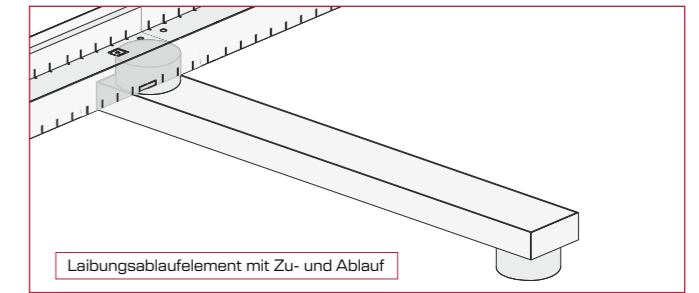
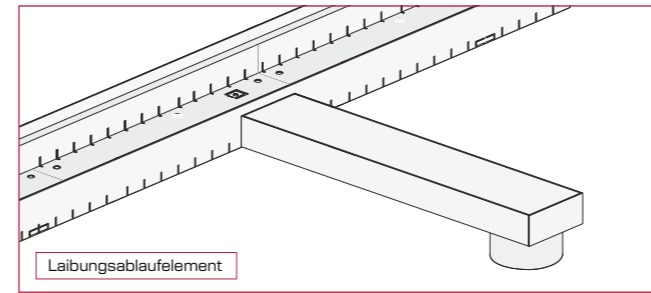

## Laibungsablaufelement

Typ	Bauhöhe [mm]	Baulänge [mm]	Artikel-Nr. Verzinkt	Preis Verzinkt [EUR]	Artikel-Nr. Edelstahl	Preis Edelstahl [EUR]
geschlossen	30	250	31142655 ●	67,30 €	31243339	134,60 €
geschlossen	30	300	31130300	72,70 €	31230300	139,00 €
geschlossen	30	500	31130500	96,90 €	31230500	152,30 €
geschlossen	30	750	31130750	100,60 €	31230750	156,80 €

## Laibungsablaufelement mit Zu- und Ablauf

Typ	Bauhöhe [mm]	Baulänge [mm]	Artikel-Nr. Verzinkt	Preis Verzinkt [EUR]	Artikel-Nr. Edelstahl	Preis Edelstahl [EUR]
geschlossen	30	250	31140300	102,60 €	31253339	154,40 €
geschlossen	30	300	31152655	77,10 €	31240300	157,70 €
geschlossen	30	500	31140500	116,70 €	31240500	172,10 €
geschlossen	30	750	31140750	120,40 €	31240750	176,60 €

## Ablaufwanne für Breite 100 mm

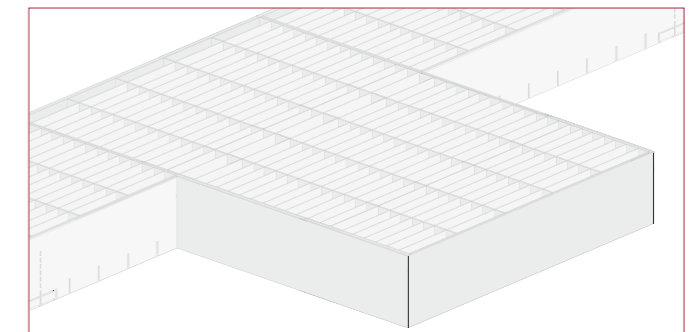
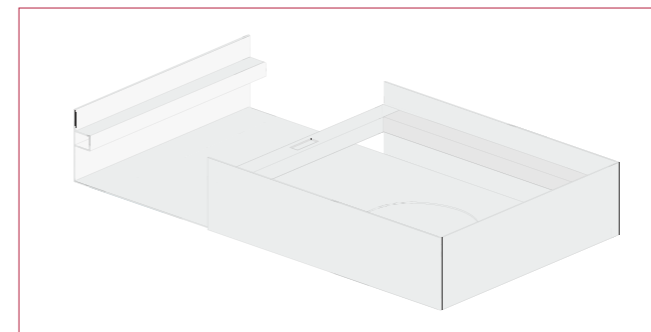

Breite [mm]	Bauhöhe [mm]	Baulänge [mm]	Artikel-Nr. Verzinkt	Preis Verzinkt [EUR]	Artikel-Nr. Edelstahl	Preis Edelstahl [EUR]
300	45	200	77104510000	162,40 €	77204510000	249,80 €
300	70	200	77107010000	162,40 €	77207010000	249,80 €
300	90	200	77109010000	162,40 €	77209010000	249,80 €
300	110	200	77111010000	162,40 €	77211010000	249,80 €
300	130	200	77113010000	162,40 €	77213010000	249,80 €
300	150	200	77115010000	162,40 €	77215010000	249,80 €

## Abdeckung Ablaufwanne 100 mm

Typ	Breite [mm]	Bauhöhe [mm]	Baulänge [mm]	Artikel-Nr. Verzinkt	Preis Verzinkt [EUR]	Artikel-Nr. Edelstahl	Preis Edelstahl [EUR]
Gitterrost 10/30	300	20	200	10130002 ●	47,40 €	10230002	125,30 €
Gitterrost 10/30 (R11)	300	20	200	11130002	52,10 €	11230002	125,30 €



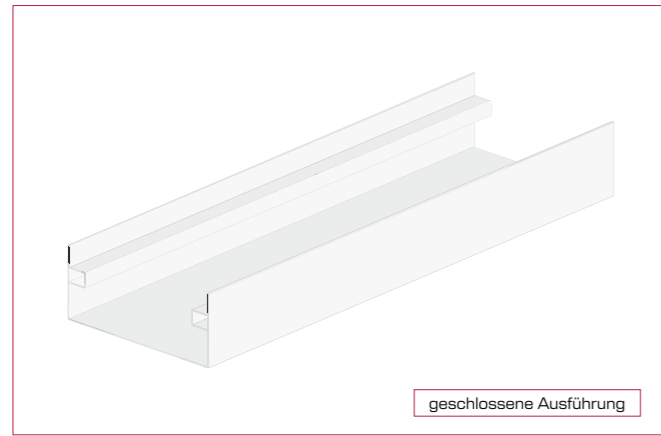

geschlossene Ausführung

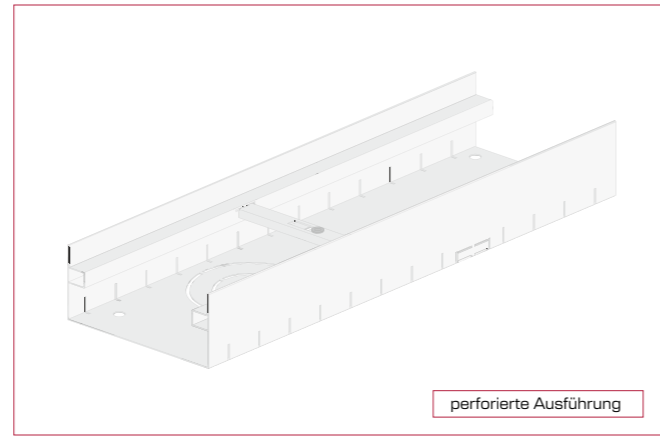

perforierte Ausführung

**Fassadenrinne DONAU**

**Baubreite 130 mm**

**i** Auch als befahrbare, verstärkte Variante erhältlich (ähnlich Klasse B125). Hierfür muss eine technische Prüfung stattfinden. Für weitere Informationen wenden Sie sich an unser Angebotsteam: [angebot@bg-ews.de](mailto:angebot@bg-ews.de)

Typ	Bauhöhe [mm]	Baulänge [mm]	Artikel-Nr. Verzinkt	Preis Verzinkt [EUR]	Artikel-Nr. Edelstahl	Preis Edelstahl [EUR]
perforiert	45	500	70104513005	40,10 €	70204513005	62,10 €
	45	1000	70104513010	57,70 €	70204513010	88,80 €
	45	1500	70104513055	76,00 €	70204513055	139,00 €
	45	2000	70104513020	98,10 €	70204513020	178,00 €
geschlossen	45	500	71104513005	40,10 €	71204513005	62,10 €
	45	1000	71104513010	57,70 €	71204513010	88,80 €
	45	1500	71104513055	76,00 €	71204513055	139,00 €
	45	2000	71104513020	98,10 €	71204513020	178,00 €

Typ	Bauhöhe [mm]	Baulänge [mm]	Artikel-Nr. Verzinkt	Preis Verzinkt [EUR]	Artikel-Nr. Edelstahl	Preis Edelstahl [EUR]
perforiert	70	500	70107013005	40,10 €	70207013005	62,10 €
	70	1000	70107013010	57,70 €	70207013010	88,80 €
	70	1500	70107013055	76,00 €	70207013055	144,00 €
	70	2000	70107013020	98,10 €	70207013020	184,00 €
geschlossen	70	500	71107013005	40,10 €	71207013005	62,10 €
	70	1000	71107013010	57,70 €	71207013010	88,80 €
	70	1500	71107013055	76,00 €	71207013055	144,00 €
	70	2000	71107013020	98,10 €	71207013020	184,00 €

Typ	Bauhöhe [mm]	Baulänge [mm]	Artikel-Nr. Verzinkt	Preis Verzinkt [EUR]	Artikel-Nr. Edelstahl	Preis Edelstahl [EUR]
perforiert	90	500	70109013005	46,60 €	70209013005	71,70 €
	90	1000	70109013010	66,10 €	70209013010	102,40 €
	90	1500	70109013055	87,00 €	70209013055	165,00 €
	90	2000	70109013020	113,10 €	70209013020	219,00 €
geschlossen	90	500	71109013005	46,60 €	71209013005	71,70 €
	90	1000	71109013010	66,10 €	71209013010	102,40 €
	90	1500	71109013055	87,00 €	71209013055	165,00 €
	90	2000	71109013020	113,10 €	71209013020	219,00 €

Typ	Bauhöhe [mm]	Baulänge [mm]	Artikel-Nr. Verzinkt	Preis Verzinkt [EUR]	Artikel-Nr. Edelstahl	Preis Edelstahl [EUR]
perforiert	110	500	70111013005	46,60 €	70211013005	71,70 €
	110	1000	70111013010	66,10 €	70211013010	102,40 €
	110	1500	70111013055	87,00 €	70211013055	168,00 €
geschlossen	110	2000	70111013020	113,10 €	70211013020	224,00 €
	110	500	71111013005	46,60 €	71211013005	71,70 €
	110	1000	71111013010	66,10 €	71211013010	102,40 €
	110	1500	71111013055	87,00 €	71211013055	168,00 €
	110	2000	71111013020	113,10 €	71211013020	224,00 €

Typ	Bauhöhe [mm]	Baulänge [mm]	Artikel-Nr. Verzinkt	Preis Verzinkt [EUR]	Artikel-Nr. Edelstahl	Preis Edelstahl [EUR]
perforiert	130	500	70113013005	46,60 €	70213013005	71,70 €
	130	1000	70113013010	68,10 €	70213013010	114,00 €
	130	1500	70113013055	102,50 €	70213013055	165,00 €
geschlossen	130	2000	70113013020	116,10 €	70213013020	230,00 €
	130	500	71113013005	46,60 €	71213013005	71,70 €
	130	1000	71113013010	68,10 €	71213013010	114,00 €
	130	1500	71113013055	102,50 €	71213013055	165,00 €
	130	2000	71113013020	116,10 €	71213013020	230,00 €

Typ	Bauhöhe [mm]	Baulänge [mm]	Artikel-Nr. Verzinkt	Preis Verzinkt [EUR]	Artikel-Nr. Edelstahl	Preis Edelstahl [EUR]
perforiert	150	500	70115013005	46,60 €	70215013005	71,70 €
	150	1000	70115013010	68,10 €	70215013010	134,00 €
	150	1500	70115013055	102,50 €	70215013055	165,00 €
	150	2000	70115013020	116,10 €	70215013020	230,00 €
geschlossen	150	500	71115013005	46,60 €	71215013005	71,70 €
	150	1000	71115013010	68,10 €	71215013010	134,00 €
	150	1500	71115013055	102,50 €	71215013055	165,00 €
	150	2000	71115013020	116,10 €	71215013020	230,00 €

**Abdeckungen für Breite 130 mm**

Typ	Bauhöhe [mm]	Baulänge [mm]	Artikel-Nr. Verzinkt	Preis Verzinkt [EUR]	Artikel-Nr. Edelstahl	Preis Edelstahl [EUR]
Gitterrost 30/10	20	500	10113005	34,10 €	10213005	91,10 €
	20	1000	10113010 ●	47,10 €	10213010 ●	174,20 €
	20	1500	10113055 ●	64,50 €	10213055	230,40 €
Gitterrost 30/10 (R11)	20	500	11113005	37,50 €	11213005	95,70 €
	20	1000	11113010	51,80 €	11213010	164,30 €
	20	1500	11113055	72,00 €	11213055	245,40 €
Längsstabrost 3mm	20	500	12113005	118,00 €	12213005	153,50 €
	20	1000	12113010 ●	153,50 €	12213010 ●	246,90 €
Längsstabrost 5 mm	20	500	13113005	127,10 €	13213005	177,90 €
	20	1000	13113010	194,00 €	13213010	288,90 €
Querstabroste 3 mm	20	500	15113005	93,20 €	15213005	159,40 €
	20	1000	15113010	150,80 €	15213010	227,70 €
Rundstabrost 8 mm	20	500	14113005	185,70 €	14213005	231,80 €
	20	1000	14113010	260,25 €	14213010	323,50 €

Fassadenrinne DONAU

# Zubehör für Baubreite 130 mm

zum Produkt



## Stirnwand für Breite 130 mm

Bauhöhe [mm]	Artikel-Nr. Verzinkt	Preis Verzinkt [EUR]	Artikel-Nr. Edelstahl	Preis Edelstahl [EUR]
45	741045130	11,90 €	742045130	18,20 €
70	741070130	11,90 €	742070130	18,20 €
90	741090130	11,90 €	742090130	18,20 €
110	741110130	14,80 €	742110130	22,80 €
130	741130130	14,80 €	742130130	22,80 €
150	741150130	14,80 €	742150130	22,80 €

## Höhenverstellung Fassadenrinne

Bauhöhe [mm]	Artikel-Nr. Verzinkt	Preis Verzinkt [EUR]	Artikel-Nr. Edelstahl	Preis Edelstahl [EUR]
50	32140785 ●	3,20 €	32240786	5,70 €

## Maueranker (nur für geschlossene Rinnensysteme)

Bauhöhe [mm]	Artikel-Nr. Verzinkt	Preis Verzinkt [EUR]	Artikel-Nr. Edelstahl	Preis Edelstahl [EUR]
100	10152	9,90 €	10252	17,90 €

## Verbinder und Verschraubungsmaterial (PVC Mutter und Schraube)

Typ	Länge [mm]	Artikel-Nr. Verzinkt	Preis Verzinkt [EUR]	Artikel-Nr. Edelstahl	Preis Edelstahl [EUR]
Verbinder	130	731130	11,90 €	732130	23,70 €
Verschraubungsmaterial bis Bauhöhe 45mm		11033	3,80 €	12033	5,50 €
Verschraubungsmaterial ab Bauhöhe 70 mm		11034	4,50 €	12034	6,50 €

## Ablaufstutzen

Typ	Artikel-Nr.	Preis [EUR]
50	325018 ●	16,30 €
75	325019 ●	17,80 €
100	325020 ●	19,30 €

## Laubfang

Typ	Artikel-Nr.	Preis [EUR]
75	325075 ●	4,70 €
100	325100 ●	5,30 €

## Stichkanal

Baubreite 90 mm

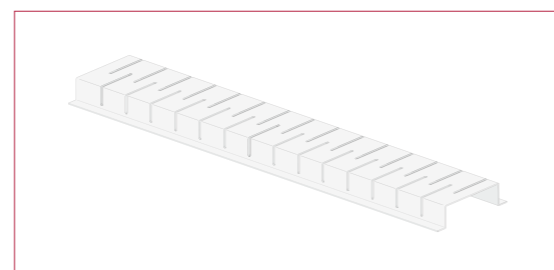
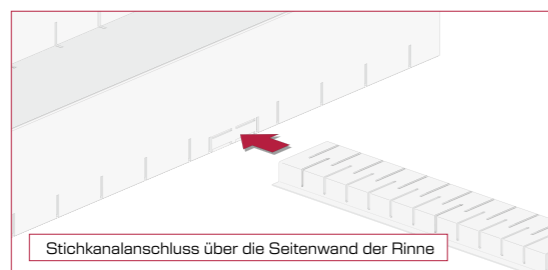

Bauhöhe [mm]	Baulänge [mm]	Artikel-Nr. Verzinkt	Preis Verzinkt [EUR]	Artikel-Nr. Edelstahl	Preis Edelstahl [EUR]
30	1000	31140551 ●	23,30 €	31240550	35,70 €
30	2000	31140555 ●	39,70 €	31240556	60,70 €

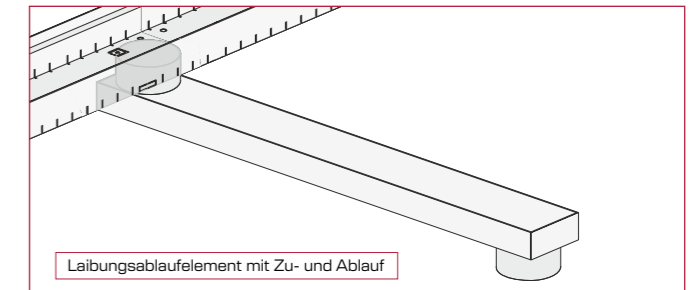
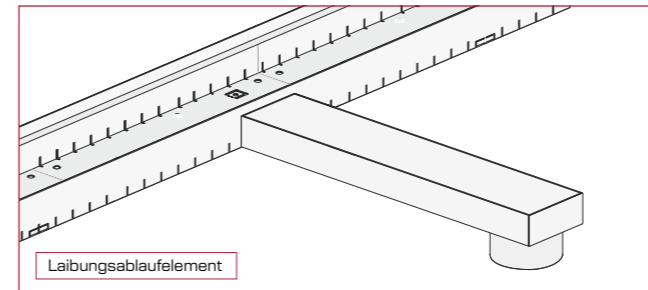

## Laibungsablaufelement

Typ	Bauhöhe [mm]	Baulänge [mm]	Artikel-Nr. Verzinkt	Preis Verzinkt [EUR]	Artikel-Nr. Edelstahl	Preis Edelstahl [EUR]
geschlossen	30	250	31142655 ●	67,30 €	31243339	134,60 €
geschlossen	30	300	31130300	72,70 €	31230300	139,00 €
geschlossen	30	500	31130500	96,90 €	31230500	152,30 €
geschlossen	30	750	31130750	100,60 €	31230750	156,80 €

## Laibungsablaufelement mit Zu- und Ablauf

Typ	Bauhöhe [mm]	Baulänge [mm]	Artikel-Nr. Verzinkt	Preis Verzinkt [EUR]	Artikel-Nr. Edelstahl	Preis Edelstahl [EUR]
geschlossen	30	250	31140300	102,60 €	31253339	154,40 €
geschlossen	30	300	31152655	77,10 €	31240300	157,70 €
geschlossen	30	500	31140500	116,70 €	31240500	172,10 €
geschlossen	30	750	31140750	120,40 €	31240750	176,60 €

## Ablaufwanne für Breite 130 mm

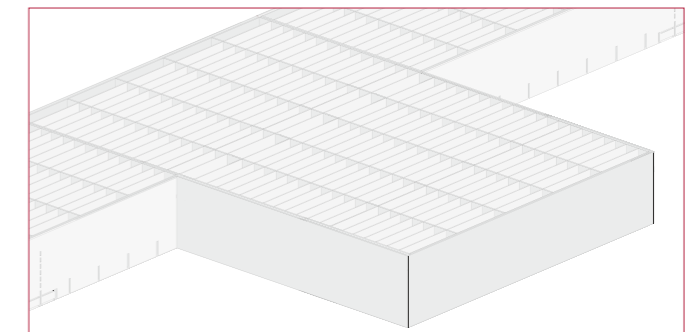
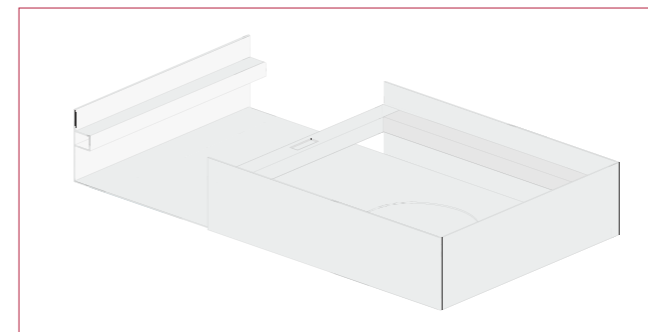

Breite [mm]	Bauhöhe [mm]	Baulänge [mm]	Artikel-Nr. Verzinkt	Preis Verzinkt [EUR]	Artikel-Nr. Edelstahl	Preis Edelstahl [EUR]
330	45	200	77104513000	162,40 €	77204513000	249,80 €
330	70	200	77107013000	162,40 €	77207013000	249,80 €
330	90	200	77109013000	162,40 €	77209013000	249,80 €
330	110	200	77111013000	162,40 €	77211013000	249,80 €
330	130	200	77113013000	162,40 €	77213013000	249,80 €
330	150	200	77115013000	162,40 €	77215013000	249,80 €

## Abdeckung Ablaufwanne 130 mm

Typ	Breite [mm]	Bauhöhe [mm]	Baulänge [mm]	Artikel-Nr. Verzinkt	Preis Verzinkt [EUR]	Artikel-Nr. Edelstahl	Preis Edelstahl [EUR]
Gitterrost 10/30	330	20	200	10133002 ●	50,30 €	10233002	133,40 €
Gitterrost 10/30 (R11)	330	20	200	11133002	55,30 €	11233002	133,40 €

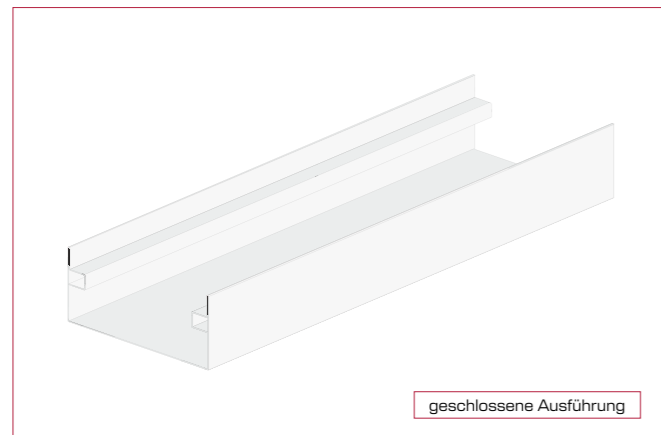

geschlossene Ausführung

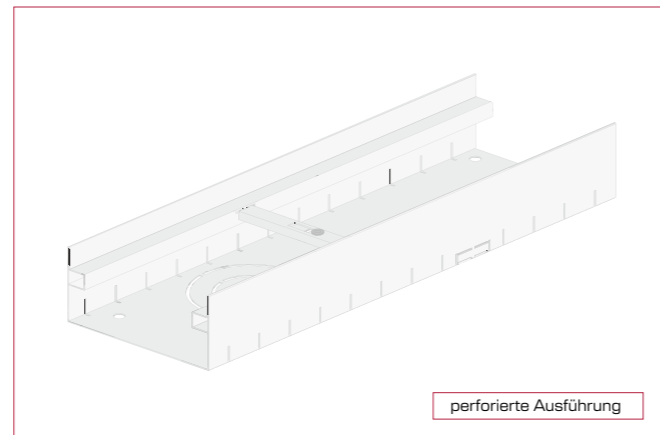

perforierte Ausführung



Auch als befahrbare, verstärkte Variante erhältlich (ähnlich Klasse B125). Hierfür muss eine technische Prüfung stattfinden. Für weitere Informationen wenden Sie sich an unser Angebotsteam: [angebot@bg-ews.de](mailto:angebot@bg-ews.de)

**Fassadenrinne DONAU**

**Baubreite 155 mm**

Typ	Bauhöhe [mm]	Baulänge [mm]	Artikel-Nr. Verzinkt	Preis Verzinkt [EUR]	Artikel-Nr. Edelstahl	Preis Edelstahl [EUR]
perforiert	45	500	70104515505	43,50 €	70204515505	66,90 €
	45	1000	70104515510	62,10 €	70204515510	95,60 €
	45	1500	70104515555	85,00 €	70204515555	139,00 €
	45	2000	70104515520	105,60 €	70204515520	185,00 €
geschlossen	45	500	71104515505	43,50 €	71204515505	66,90 €
	45	1000	71104515510	62,10 €	71204515510	95,60 €
	45	1500	71104515555	85,00 €	71204515555	139,00 €
	45	2000	71104515520	105,60 €	71204515520	185,00 €

Typ	Bauhöhe [mm]	Baulänge [mm]	Artikel-Nr. Verzinkt	Preis Verzinkt [EUR]	Artikel-Nr. Edelstahl	Preis Edelstahl [EUR]
perforiert	70	500	70107015505	43,50 €	70207015505	66,90 €
	70	1000	70107015510	62,10 €	70207015510	95,60 €
	70	1500	70107015555	85,00 €	70207015555	144,00 €
	70	2000	70107015520	105,60 €	70207015520	185,00 €
geschlossen	70	500	71107015505	43,50 €	71207015505	66,90 €
	70	1000	71107015510	62,10 €	71207015510	95,60 €
	70	1500	71107015555	85,00 €	71207015555	144,00 €
	70	2000	71107015520	105,60 €	71207015520	185,00 €

Typ	Bauhöhe [mm]	Baulänge [mm]	Artikel-Nr. Verzinkt	Preis Verzinkt [EUR]	Artikel-Nr. Edelstahl	Preis Edelstahl [EUR]
perforiert	90	500	70109015505	48,50 €	70209015505	74,60 €
	90	1000	70109015510	71,00 €	70209015510	109,20 €
	90	1500	70109015555	110,00 €	70209015555	174,00 €
	90	2000	70109015520	120,70 €	70209015520	234,00 €
geschlossen	90	500	71109015505	48,50 €	71209015505	74,60 €
	90	1000	71109015510	71,00 €	71209015510	109,20 €
	90	1500	71109015555	110,00 €	71209015555	174,00 €
	90	2000	71109015520	120,70 €	71209015520	234,00 €

Typ	Bauhöhe [mm]	Baulänge [mm]	Artikel-Nr. Verzinkt	Preis Verzinkt [EUR]	Artikel-Nr. Edelstahl	Preis Edelstahl [EUR]
perforiert	110	500	70111015505	48,50 €	70211015505	74,60 €
	110	1000	70111015510	71,00 €	70211015510	109,20 €
	110	1500	70111015555	110,00 €	70211015555	174,00 €
geschlossen	110	2000	70111015520	120,70 €	70211015520	234,00 €
	110	500	71111015505	48,50 €	71211015505	74,60 €
	110	1000	71111015510	71,00 €	71211015510	109,20 €
	110	1500	71111015555	110,00 €	71211015555	174,00 €
	110	2000	71111015520	120,70 €	71211015520	234,00 €

Typ	Bauhöhe [mm]	Baulänge [mm]	Artikel-Nr. Verzinkt	Preis Verzinkt [EUR]	Artikel-Nr. Edelstahl	Preis Edelstahl [EUR]
perforiert	130	500	70113015505	49,70 €	70213015505	76,50 €
	130	1000	70113015510	71,00 €	70213015510	109,20 €
	130	1500	70113015555	114,60 €	70213015555	169,50 €
geschlossen	130	2000	70113015520	120,70 €	70213015520	259,60 €
	130	500	71113015505	49,70 €	71213015505	76,50 €
	130	1000	71113015510	71,00 €	71213015510	109,20 €
	130	1500	71113015555	114,60 €	71213015555	169,50 €
	130	2000	71113015520	120,70 €	71213015520	259,60 €

Typ	Bauhöhe [mm]	Baulänge [mm]	Artikel-Nr. Verzinkt	Preis Verzinkt [EUR]	Artikel-Nr. Edelstahl	Preis Edelstahl [EUR]
perforiert	150	500	70115015505	49,70 €	70215015505	76,50 €
	150	1000	70115015510	71,00 €	70215015510	109,20 €
	150	1500	70115015555	114,60 €	70215015555	169,50 €
	150	2000	70115015520	120,70 €	70215015520	259,60 €
geschlossen	150	500	71115015505	49,70 €	71215015505	76,50 €
	150	1000	71115015510	71,00 €	71215015510	109,20 €
	150	1500	71115015555	114,60 €	71215015555	169,50 €
	150	2000	71115015520	120,70 €	71215015520	259,60 €

**Abdeckungen für Breite 155 mm**

Typ	Bauhöhe [mm]	Baulänge [mm]	Artikel-Nr. Verzinkt	Preis Verzinkt [EUR]	Artikel-Nr. Edelstahl	Preis Edelstahl [EUR]
Gitterrost 30/10	20	500	10115505	37,00 €	10215505	100,30 €
	20	1000	10115510 ●	51,50 €	10215510 ●	190,80 €
	20	1500	10115555 ●	67,80 €	10215555	255,50 €
Gitterrost 30/10 (R11)	20	500	11115505	40,70 €	11215505	105,30 €
	20	1000	11115510 ●	56,60 €	11215510	182,90 €
	20	1500	11115555	75,60 €	11215555	255,40 €
Längsstabrost 3mm	20	500	12115505	131,60 €	12215505	184,60 €
	20	1000	12115510 ●	168,30 €	12215510 ●	274,70 €
Längsstabrost 5 mm	20	500	13115505	146,90 €	13215505	202,20 €
	20	1000	13115510 ●	219,00 €	13215510	328,60 €
Querstabroste 3 mm	20	500	15115505	105,60 €	15215505	174,90 €
	20	1000	15115510	165,60 €	15215510	249,90 €
Rundstabrost 8 mm	20	500	14115505	217,65 €	14215505	273,20 €
	20	1550	14115510	303,10 €	14215510	378,20 €

Fassadenrinne DONAU

# Zubehör für Baubreite 155 mm

zum Produkt



## Stirnwand für Breite 155 mm

Bauhöhe [mm]	Artikel-Nr. Verzinkt	Preis Verzinkt [EUR]	Artikel-Nr. Edelstahl	Preis Edelstahl [EUR]
45	741045155	11,90 €	742045155	18,20 €
70	741070155	11,90 €	742070155	18,20 €
90	741090155	11,90 €	742090155	18,20 €
110	741110155	14,80 €	742110155	22,80 €
130	741130155	14,80 €	742130155	22,80 €
150	741150155	14,80 €	742150155	22,80 €

## Höhenverstellung Fassadenrinne

Bauhöhe [mm]	Artikel-Nr. Verzinkt	Preis Verzinkt [EUR]	Artikel-Nr. Edelstahl	Preis Edelstahl [EUR]
50	32140785 ●	3,20 €	32240786	5,70 €

## Maueranker (nur für geschlossene Rinnensysteme)

Bauhöhe [mm]	Artikel-Nr. Verzinkt	Preis Verzinkt [EUR]	Artikel-Nr. Edelstahl	Preis Edelstahl [EUR]
100	10152	9,90 €	10252	17,90 €

## Verbinder und Verschraubungsmaterial (PVC Mutter und Schraube)

Typ	Länge [mm]	Artikel-Nr. Verzinkt	Preis Verzinkt [EUR]	Artikel-Nr. Edelstahl	Preis Edelstahl [EUR]
Verbinder	155	731155	11,90 €	732155	23,70 €
Verschraubungsmaterial bis Bauhöhe 45mm		11033	3,80 €	12033	5,50 €
Verschraubungsmaterial ab Bauhöhe 70 mm		11034	4,50 €	12034	6,50 €

## Ablaufstutzen

Typ	Artikel-Nr.	Preis [EUR]
50	325018 ●	16,30 €
75	325019 ●	17,80 €
100	325020 ●	19,30 €

## Laubfang

Typ	Artikel-Nr.	Preis [EUR]
75	325075 ●	4,70 €
100	325100 ●	5,30 €

## Stichkanal

Baubreite 90 mm

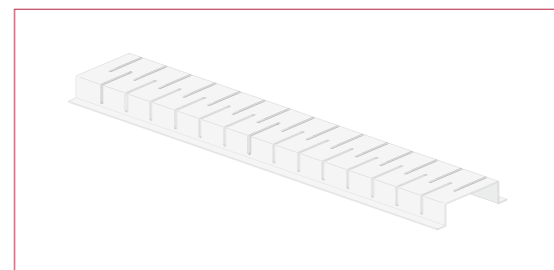
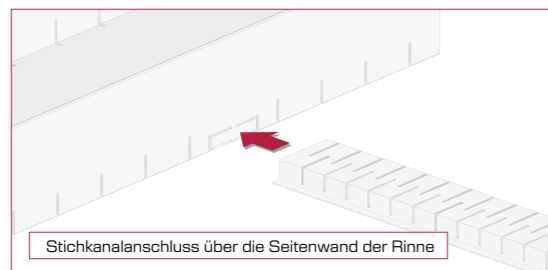

Bauhöhe [mm]	Baulänge [mm]	Artikel-Nr. Verzinkt	Preis Verzinkt [EUR]	Artikel-Nr. Edelstahl	Preis Edelstahl [EUR]
30	1000	31140551 ●	23,30 €	31240550	35,70 €
30	2000	31140555 ●	39,70 €	31240556	60,70 €

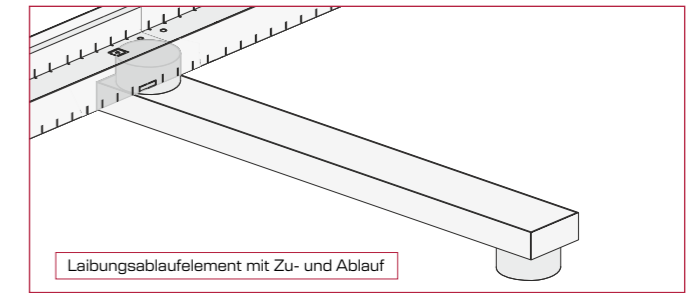
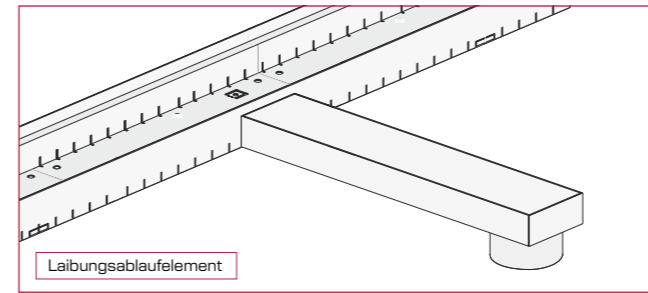

## Laibungsablaufelement

Typ	Bauhöhe [mm]	Baulänge [mm]	Artikel-Nr. Verzinkt	Preis Verzinkt [EUR]	Artikel-Nr. Edelstahl	Preis Edelstahl [EUR]
geschlossen	30	250	31142655 ●	67,30 €	31243339	134,60 €
geschlossen	30	300	31130300	72,70 €	31230300	139,00 €
geschlossen	30	500	31130500	96,90 €	31230500	152,30 €
geschlossen	30	750	31130750	100,60 €	31230750	156,80 €

## Laibungsablaufelement mit Zu- und Ablauf

Typ	Bauhöhe [mm]	Baulänge [mm]	Artikel-Nr. Verzinkt	Preis Verzinkt [EUR]	Artikel-Nr. Edelstahl	Preis Edelstahl [EUR]
geschlossen	30	250	31140300	102,60 €	31253339	154,40 €
geschlossen	30	300	31152655	77,10 €	31240300	157,70 €
geschlossen	30	500	31140500	116,70 €	31240500	172,10 €
geschlossen	30	750	31140750	120,40 €	31240750	176,60 €

## Ablaufwanne für Breite 155 mm

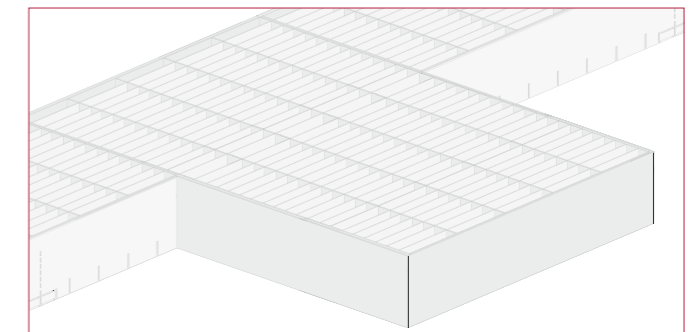
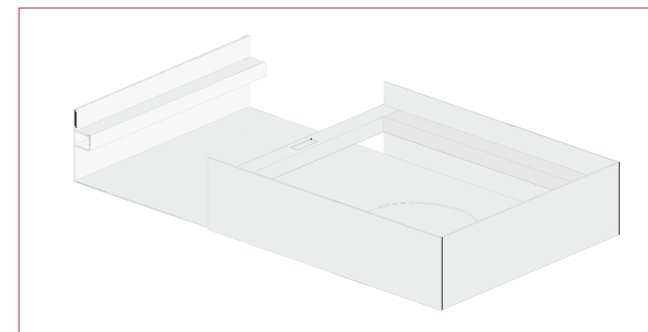

Breite [mm]	Bauhöhe [mm]	Baulänge [mm]	Artikel-Nr. Verzinkt	Preis Verzinkt [EUR]	Artikel-Nr. Edelstahl	Preis Edelstahl [EUR]
355	45	200	77104515500	167,40 €	77204515500	254,80 €
355	70	200	77107015500	167,40 €	77207015500	254,80 €
355	90	200	77109015500	167,40 €	77209015500	254,80 €
355	110	200	77111015500	167,40 €	77211015500	254,80 €
355	130	200	77113015500	167,40 €	77213015500	254,80 €
355	150	200	77115015500	167,40 €	77215015500	254,80 €

## Abdeckung Ablaufwanne 155 mm

Typ	Breite [mm]	Bauhöhe [mm]	Baulänge [mm]	Artikel-Nr. Verzinkt	Preis Verzinkt [EUR]	Artikel-Nr. Edelstahl	Preis Edelstahl [EUR]
Gitterrost 10/30	355	20	200	10135502 ●	53,30 €	10235502	128,70 €
Gitterrost 10/30 (R11)	355	20	200	11135502	58,60 €	11235502	141,50 €

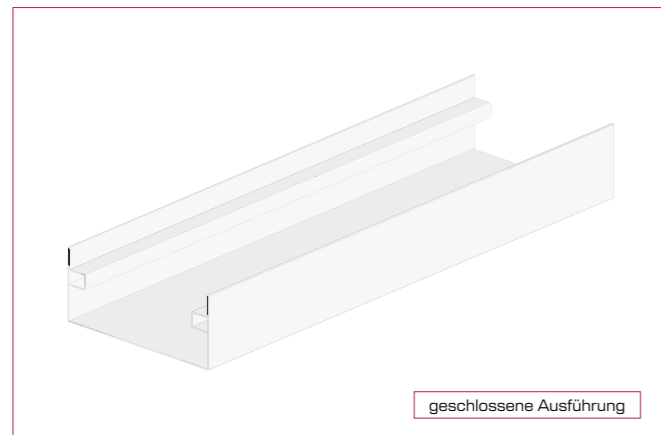

geschlossene Ausführung

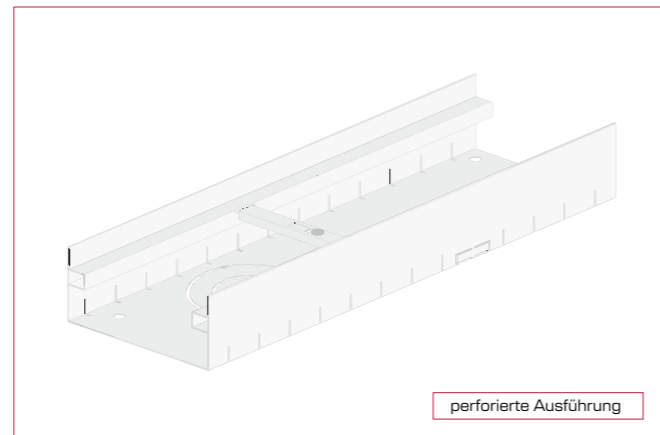

perforierte Ausführung



Auch als befahrbare, verstärkte Variante erhältlich (ähnlich Klasse B125). Hierfür muss eine technische Prüfung stattfinden. Für weitere Informationen wenden Sie sich an unser Angebotsteam: [angebot@bg-ews.de](mailto:angebot@bg-ews.de)

**Fassadenrinne DONAU**

**Baubreite 180 mm**

Typ	Bauhöhe [mm]	Baulänge [mm]	Artikel-Nr. Verzinkt	Preis Verzinkt [EUR]	Artikel-Nr. Edelstahl	Preis Edelstahl [EUR]
perforiert	45	500	70104518005	46,60 €	70204518005	71,70 €
	45	1000	70104518010	66,60 €	70204518010	102,40 €
	45	1500	70104518055	88,00 €	70204518055	146,00 €
	45	2000	70104518020	113,10 €	70204518020	189,80 €
geschlossen	45	500	71104518005	46,60 €	71204518005	71,70 €
	45	1000	71104518010	66,60 €	71204518010	102,40 €
	45	1500	71104518055	88,00 €	71204518055	146,00 €
	45	2000	71104518020	113,10 €	71204518020	189,80 €

Typ	Bauhöhe [mm]	Baulänge [mm]	Artikel-Nr. Verzinkt	Preis Verzinkt [EUR]	Artikel-Nr. Edelstahl	Preis Edelstahl [EUR]
perforiert	70	500	70107018005	46,60 €	70207018005	71,70 €
	70	1000	70107018010	66,60 €	70207018010	102,40 €
	70	1500	70107018055	88,00 €	70207018055	146,00 €
	70	2000	70107018020	113,10 €	70207018020	189,80 €
geschlossen	70	500	71107018005	46,60 €	71207018005	71,70 €
	70	1000	71107018010	66,60 €	71207018010	102,40 €
	70	1500	71107018055	88,00 €	71207018055	146,00 €
	70	2000	71107018020	113,10 €	71207018020	189,80 €

Typ	Bauhöhe [mm]	Baulänge [mm]	Artikel-Nr. Verzinkt	Preis Verzinkt [EUR]	Artikel-Nr. Edelstahl	Preis Edelstahl [EUR]
perforiert	90	500	70109018005	51,80 €	70209018005	79,70 €
	90	1000	70109018010	74,00 €	70209018010	113,80 €
	90	1500	70109018055	109,66 €	70209018055	179,80 €
	90	2000	70109018020	125,70 €	70209018020	259,00 €
geschlossen	90	500	71109018005	51,80 €	71209018005	79,70 €
	90	1000	71109018010	74,00 €	71209018010	113,80 €
	90	1500	71109018055	109,66 €	71209018055	179,80 €
	90	2000	71109018020	125,70 €	71209018020	259,00 €

Typ	Bauhöhe [mm]	Baulänge [mm]	Artikel-Nr. Verzinkt	Preis Verzinkt [EUR]	Artikel-Nr. Edelstahl	Preis Edelstahl [EUR]
perforiert	110	500	70111018005	51,80 €	70211018005	79,70 €
	110	1000	70111018010	74,00 €	70211018010	113,80 €
	110	1500	70111018055	109,66 €	70211018055	179,80 €
geschlossen	110	2000	70111018020	125,70 €	70211018020	259,00 €
	110	500	71111018005	51,80 €	71211018005	79,70 €
	110	1000	71111018010	74,00 €	71211018010	113,80 €
	110	1500	71111018055	109,66 €	71211018055	179,80 €
	110	2000	71111018020	125,70 €	71211018020	259,00 €

Typ	Bauhöhe [mm]	Baulänge [mm]	Artikel-Nr. Verzinkt	Preis Verzinkt [EUR]	Artikel-Nr. Edelstahl	Preis Edelstahl [EUR]
perforiert	130	500	70113018005	51,80 €	70213018005	79,70 €
	130	1000	70113018010	75,40 €	70213018010	116,00 €
	130	1500	70113018055	115,10 €	70213018055	189,50 €
geschlossen	130	2000	70113018020	128,20 €	70213018020	265,00 €
	130	500	71113018005	51,80 €	71213018005	79,70 €
	130	1000	71113018010	75,40 €	71213018010	116,00 €
	130	1500	71113018055	115,10 €	71213018055	189,50 €
	130	2000	71113018020	128,20 €	71213018020	265,00 €

Typ	Bauhöhe [mm]	Baulänge [mm]	Artikel-Nr. Verzinkt	Preis Verzinkt [EUR]	Artikel-Nr. Edelstahl	Preis Edelstahl [EUR]
perforiert	150	500	70115018005	51,80 €	70215018005	79,70 €
	150	1000	70115018010	75,40 €	70215018010	116,00 €
	150	1500	70115018055	115,10 €	70215018055	189,50 €
	150	2000	70115018020	128,20 €	70215018020	265,00 €
geschlossen	150	500	71115018005	51,80 €	71215018005	79,70 €
	150	1000	71115018010	75,40 €	71215018010	116,00 €
	150	1500	71115018055	115,10 €	71215018055	189,50 €
	150	2000	71115018020	128,20 €	71215018020	265,00 €

**Abdeckungen für Breite 180 mm**

Typ	Bauhöhe [mm]	Baulänge [mm]	Artikel-Nr. Verzinkt	Preis Verzinkt [EUR]	Artikel-Nr. Edelstahl	Preis Edelstahl [EUR]
Gitterrost 30/10	20	500	10118005	38,50 €	10218005	110,30 €
	20	1000	10118010 ●	54,50 €	10218010 ●	190,80 €
	20	1500	10118055 ●	72,20 €	10218055	282,10 €
Gitterrost 30/10 (R11)	20	500	11118005	42,30 €	11218005	115,90 €
	20	1000	11118010	59,90 €	11218010	200,30 €
	20	1500	11118055	80,50 €	11218055	300,50 €
Längsstabrost 3mm	20	500	12118005	144,60 €	12218005	203,80 €
	20	1000	12118010 ●	184,60 €	12218010	303,10 €
Längsstabrost 5 mm	20	500	13118005	154,00 €	13218005	230,00 €
	20	1000	13118010	261,40 €	13218010	401,10 €
Querstabroste 3 mm	20	500	15118005	116,00 €	15218005	195,60 €
	20	1000	15118010	181,90 €	15218010	279,50 €
Rundstabrost 8 mm	20	500	14118005	229,40 €	14218005	288,60 €
	20	1000	14118010	319,10 €	14218010	398,70 €

Fassadenrinne DONAU

# Zubehör für Baubreite 180 mm

zum Produkt



## Stirnwand für Breite 180 mm

Bauhöhe [mm]	Artikel-Nr. Verzinkt	Preis Verzinkt [EUR]	Artikel-Nr. Edelstahl	Preis Edelstahl [EUR]
45	741045180	14,80 €	742045180	22,80 €
70	741070180	14,80 €	742070180	22,80 €
90	741090180	14,80 €	742090180	22,80 €
110	741110180	17,80 €	742110180	27,30 €
130	741130180	17,80 €	742130180	27,30 €
150	741150180	17,80 €	742150180	27,30 €

## Höhenverstellung Fassadenrinne

Bauhöhe [mm]	Artikel-Nr. Verzinkt	Preis Verzinkt [EUR]	Artikel-Nr. Edelstahl	Preis Edelstahl [EUR]
50	32140785 ●	3,20 €	32240786	5,70 €

## Maueranker (nur für geschlossene Rinnensysteme)

Bauhöhe [mm]	Artikel-Nr. Verzinkt	Preis Verzinkt [EUR]	Artikel-Nr. Edelstahl	Preis Edelstahl [EUR]
100	10152	9,90 €	10252	17,90 €

## Verbinder und Verschraubungsmaterial (PVC Mutter und Schraube)

Typ	Länge [mm]	Artikel-Nr. Verzinkt	Preis Verzinkt [EUR]	Artikel-Nr. Edelstahl	Preis Edelstahl [EUR]
Verbinder	180	731180	14,80 €	732180	26,70 €
Verschraubungsmaterial bis Bauhöhe 45mm		11033	3,80 €	12033	5,50 €
Verschraubungsmaterial ab Bauhöhe 70 mm		11034	4,50 €	12034	6,50 €

## Ablaufstutzen

Typ	Artikel-Nr.	Preis [EUR]
50	325018 ●	16,30 €
75	325019 ●	17,80 €
100	325020 ●	19,30 €

## Laubfang

Typ	Artikel-Nr.	Preis [EUR]
75	325075 ●	4,70 €
100	325100 ●	5,30 €

## Stichkanal

Baubreite 90 mm

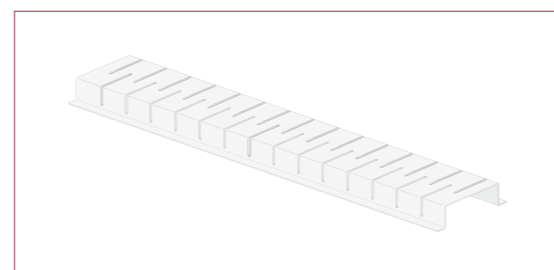
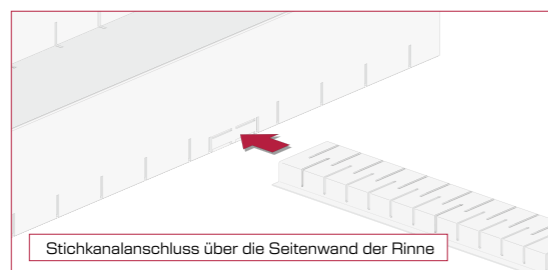

Bauhöhe [mm]	Baulänge [mm]	Artikel-Nr. Verzinkt	Preis Verzinkt [EUR]	Artikel-Nr. Edelstahl	Preis Edelstahl [EUR]
30	1000	31140551 ●	23,30 €	31240550	35,70 €
30	2000	31140555 ●	39,70 €	31240556	60,70 €

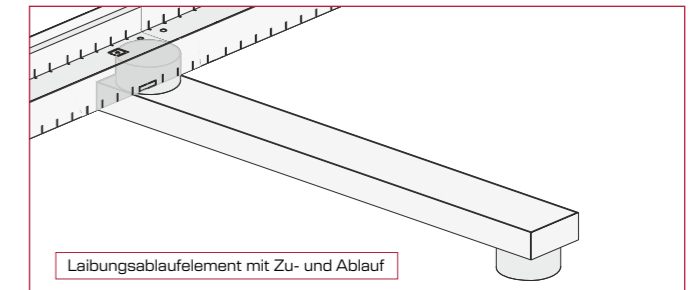
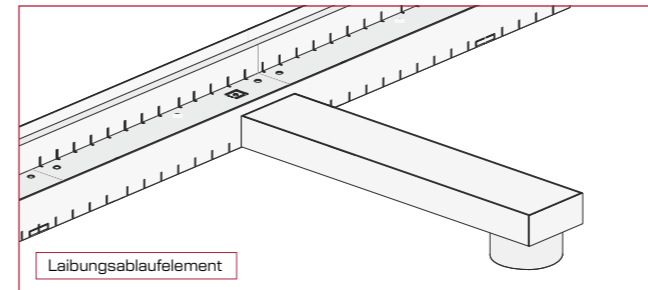

## Laibungsablaufelement

Typ	Bauhöhe [mm]	Baulänge [mm]	Artikel-Nr. Verzinkt	Preis Verzinkt [EUR]	Artikel-Nr. Edelstahl	Preis Edelstahl [EUR]
geschlossen	30	250	31142655 ●	67,30 €	31243339	134,60 €
geschlossen	30	300	31130300	72,70 €	31230300	139,00 €
geschlossen	30	500	31130500	96,90 €	31230500	152,30 €
geschlossen	30	750	31130750	100,60 €	31230750	156,80 €

## Laibungsablaufelement mit Zu- und Ablauf

Typ	Bauhöhe [mm]	Baulänge [mm]	Artikel-Nr. Verzinkt	Preis Verzinkt [EUR]	Artikel-Nr. Edelstahl	Preis Edelstahl [EUR]
geschlossen	30	250	31140300	102,60 €	31253339	154,40 €
geschlossen	30	300	31152655	77,10 €	31240300	157,70 €
geschlossen	30	500	31140500	116,70 €	31240500	172,10 €
geschlossen	30	750	31140750	120,40 €	31240750	176,60 €

## Ablaufwanne für Breite 180 mm

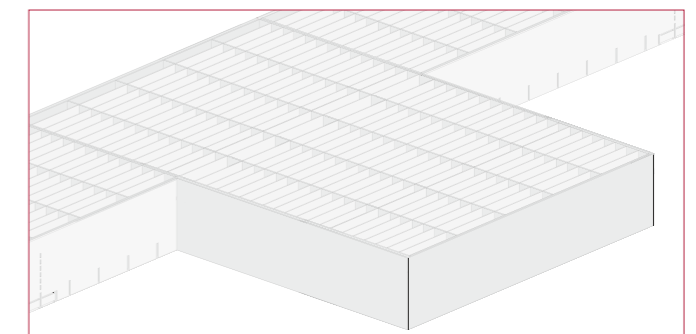
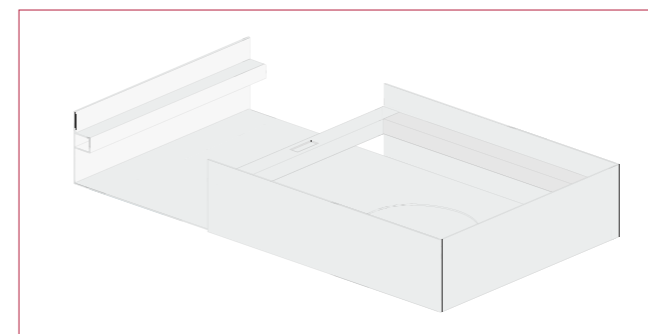

Breite [mm]	Bauhöhe [mm]	Baulänge [mm]	Artikel-Nr. Verzinkt	Preis Verzinkt [EUR]	Artikel-Nr. Edelstahl	Preis Edelstahl [EUR]
380	45	200	77104518000	172,40 €	77204518000	259,80 €
380	70	200	77107018000	172,40 €	77207018000	259,80 €
380	90	200	77109018000	172,40 €	77209018000	259,80 €
380	110	200	77111018000	172,40 €	77211018000	259,80 €
380	130	200	77113018000	172,40 €	77213018000	259,80 €
380	150	200	77115018000	172,40 €	77215018000	259,80 €

## Abdeckung Ablaufwanne 180 mm

Typ	Breite [mm]	Bauhöhe [mm]	Baulänge [mm]	Artikel-Nr. Verzinkt	Preis Verzinkt [EUR]	Artikel-Nr. Edelstahl	Preis Edelstahl [EUR]
Gitterrost 10/30	380	20	200	10138002 ●	56,20 €	10238002	136,10 €
Gitterrost 10/30 (R11)	380	20	200	11138002	61,80 €	11238002	149,70 €

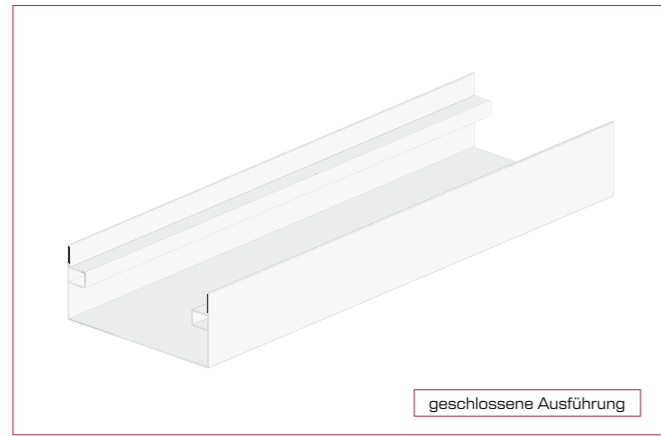

geschlossene Ausführung

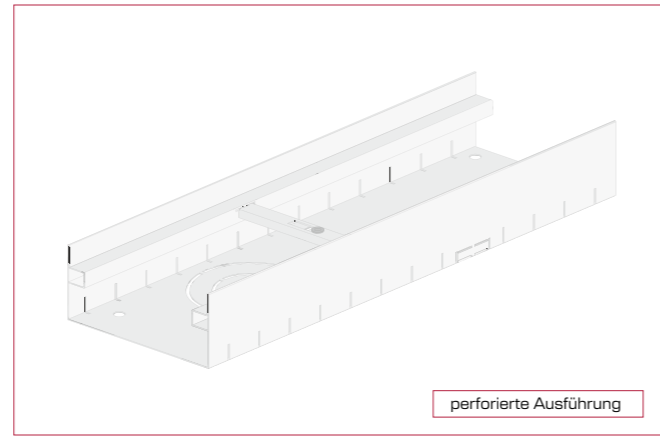

perforierte Ausführung

**Fassadenrinne DONAU**

**Baubreite 205 mm**



Auch als befahrbare, verstärkte Variante erhältlich (ähnlich Klasse B125). Hierfür muss eine technische Prüfung stattfinden. Für weitere Informationen wenden Sie sich an unser Angebotsteam: [angebot@bg-ews.de](mailto:angebot@bg-ews.de)

Typ	Bauhöhe [mm]	Baulänge [mm]	Artikel-Nr. Verzinkt	Preis Verzinkt [EUR]	Artikel-Nr. Edelstahl	Preis Edelstahl [EUR]
perforiert	45	500	70104520505	49,70 €	70204520505	76,50 €
	45	1000	70104520510	71,00 €	70204520510	109,20 €
	45	1500	70104520555	97,00 €	70204520555	159,00 €
	45	2000	70104520520	120,70 €	70204520520	234,00 €
geschlossen	45	500	71104520505	49,70 €	71204520505	76,50 €
	45	1000	71104520510	71,00 €	71204520510	109,20 €
	45	1500	71104520555	97,00 €	71204520555	159,00 €
	45	2000	71104520520	120,70 €	71204520520	234,00 €

Typ	Bauhöhe [mm]	Baulänge [mm]	Artikel-Nr. Verzinkt	Preis Verzinkt [EUR]	Artikel-Nr. Edelstahl	Preis Edelstahl [EUR]
perforiert	70	500	70107020505	49,70 €	70207020505	76,50 €
	70	1000	70107020510	71,00 €	70207020510	109,20 €
	70	1500	70107020555	97,00 €	70207020555	159,00 €
	70	2000	70107020520	120,70 €	70207020520	234,00 €
geschlossen	70	500	71107020505	49,70 €	71207020505	76,50 €
	70	1000	71107020510	71,00 €	71207020510	109,20 €
	70	1500	71107020555	97,00 €	71207020555	159,00 €
	70	2000	71107020520	120,70 €	71207020520	234,00 €

Typ	Bauhöhe [mm]	Baulänge [mm]	Artikel-Nr. Verzinkt	Preis Verzinkt [EUR]	Artikel-Nr. Edelstahl	Preis Edelstahl [EUR]
perforiert	90	500	70109020505	53,90 €	70209020505	82,20 €
	90	1000	70109020510	76,90 €	70209020510	118,30 €
	90	1500	70109020555	119,50 €	70209020555	185,00 €
	90	2000	70109020520	130,70 €	70209020520	255,00 €
geschlossen	90	500	71109020505	53,90 €	71209020505	82,20 €
	90	1000	71109020510	76,90 €	71209020510	118,30 €
	90	1500	71109020555	119,50 €	71209020555	185,00 €
	90	2000	71109020520	130,70 €	71209020520	255,00 €

Typ	Bauhöhe [mm]	Baulänge [mm]	Artikel-Nr. Verzinkt	Preis Verzinkt [EUR]	Artikel-Nr. Edelstahl	Preis Edelstahl [EUR]
perforiert	110	500	70111020505	53,90 €	70211020505	82,20 €
	110	1000	70111020510	76,90 €	70211020510	118,30 €
	110	1500	70111020555	119,50 €	70211020555	189,00 €
geschlossen	110	2000	70111020520	130,70 €	70211020520	264,00 €
	110	500	71111020505	53,90 €	71211020505	82,20 €
	110	1000	71111020510	76,90 €	71211020510	118,30 €
	110	1500	71111020555	119,50 €	71211020555	189,00 €
	110	2000	71111020520	130,70 €	71211020520	264,00 €

Typ	Bauhöhe [mm]	Baulänge [mm]	Artikel-Nr. Verzinkt	Preis Verzinkt [EUR]	Artikel-Nr. Edelstahl	Preis Edelstahl [EUR]
perforiert	130	500	70113020505	85,00 €	70213020505	89,20 €
	130	1000	70113020510	82,80 €	70213020510	127,40 €
	130	1500	70113020555	128,90 €	70213020555	196,00 €
geschlossen	130	2000	70113020520	140,80 €	70213020520	265,00 €
	130	500	71113020505	85,00 €	71213020505	89,20 €
	130	1000	71113020510	82,80 €	71213020510	127,40 €
	130	1500	71113020555	128,90 €	71213020555	196,00 €
	130	2000	71113020520	140,80 €	71213020520	265,00 €

Typ	Bauhöhe [mm]	Baulänge [mm]	Artikel-Nr. Verzinkt	Preis Verzinkt [EUR]	Artikel-Nr. Edelstahl	Preis Edelstahl [EUR]
perforiert	150	500	70115020505	85,00 €	70215020505	89,20 €
	150	1000	70115020510	82,80 €	70215020510	127,40 €
	150	1500	70115020555	128,90 €	70215020555	196,00 €
	150	2000	70115020520	140,80 €	70215020520	265,00 €
geschlossen	150	500	71115020505	85,00 €	71215020505	89,20 €
	150	1000	71115020510	82,80 €	71215020510	127,40 €
	150	1500	71115020555	128,90 €	71215020555	196,00 €
	150	2000	71115020520	140,80 €	71215020520	265,00 €

**Abdeckungen für Breite 205 mm**

Typ	Bauhöhe [mm]	Baulänge [mm]	Artikel-Nr. Verzinkt	Preis Verzinkt [EUR]	Artikel-Nr. Edelstahl	Preis Edelstahl [EUR]
Gitterrost 30/10	20	500	10120505	41,40 €	10220505	121,00 €
	20	1000	10120510 ●	57,40 €	10220510 ●	208,50 €
	20	1500	10120555 ●	74,00 €	10220555	308,70 €
Gitterrost 30/10 (R11)	20	500	11120505	45,60 €	11220505	127,00 €
	20	1000	11120510 ●	63,10 €	11220510	218,90 €
	20	1500	11120555	82,50 €	11220555	328,90 €
Längsstabrost 3mm	20	500	12120505	158,20 €	12220505	224,50 €
	20	1000	12120510 ●	199,30 €	12220510 ●	332,70 €
Längsstabrost 5 mm	20	500	13120505	183,00 €	13220505	249,00 €
	20	1000	13120510	292,20 €	13220510	443,20 €
Querstabroste 3 mm	20	500	15120505	127,30 €	15220505	214,30 €
	20	1000	15120510	198,20 €	15220510	306,10 €
Rundstabrost 8 mm	20	500	14120505	257,55 €	14220505	325,00 €
	20	1000	14120510	357,10 €	14220510	447,10 €

Fassadenrinne DONAU

# Zubehör für Baubreite 205 mm

zum Produkt



## Stirnwand für Breite 205 mm

Bauhöhe [mm]	Artikel-Nr. Verzinkt	Preis Verzinkt [EUR]	Artikel-Nr. Edelstahl	Preis Edelstahl [EUR]
45	741045205	14,80 €	742045205	22,80 €
70	741070205	14,80 €	742070205	22,80 €
90	741090205	14,80 €	742090205	22,80 €
110	741110205	17,80 €	742110205	27,30 €
130	741130205	17,80 €	742130205	27,30 €
150	741150205	17,80 €	742150205	27,30 €

## Höhenverstellung Fassadenrinne

Bauhöhe [mm]	Artikel-Nr. Verzinkt	Preis Verzinkt [EUR]	Artikel-Nr. Edelstahl	Preis Edelstahl [EUR]
50	32140785 ●	3,20 €	32240786	5,70 €

## Maueranker (nur für geschlossene Rinnensysteme)

Bauhöhe [mm]	Artikel-Nr. Verzinkt	Preis Verzinkt [EUR]	Artikel-Nr. Edelstahl	Preis Edelstahl [EUR]
100	10152	9,90 €	10252	17,90 €

## Verbinder und Verschraubungsmaterial (PVC Mutter und Schraube)

Typ	Länge [mm]	Artikel-Nr. Verzinkt	Preis Verzinkt [EUR]	Artikel-Nr. Edelstahl	Preis Edelstahl [EUR]
Verbinder	205	731205	14,80 €	732205	26,70 €
Verschraubungsmaterial bis Bauhöhe 45mm		11033	3,80 €	12033	5,50 €
Verschraubungsmaterial ab Bauhöhe 70 mm		11034	4,50 €	12034	6,50 €

## Ablaufstutzen

Typ	Artikel-Nr.	Preis [EUR]
50	325018 ●	16,30 €
75	325019 ●	17,80 €
100	325020 ●	19,30 €

## Laubfang

Typ	Artikel-Nr.	Preis [EUR]
75	325075 ●	4,70 €
100	325100 ●	5,30 €

## Stichkanal

Baubreite 90 mm

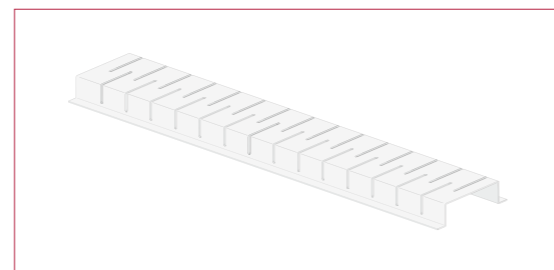
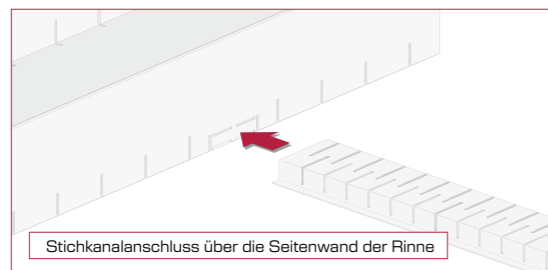

Bauhöhe [mm]	Baulänge [mm]	Artikel-Nr. Verzinkt	Preis Verzinkt [EUR]	Artikel-Nr. Edelstahl	Preis Edelstahl [EUR]
30	1000	31140551 ●	23,30 €	31240550	35,70 €
30	2000	31140555 ●	39,70 €	31240556	60,70 €

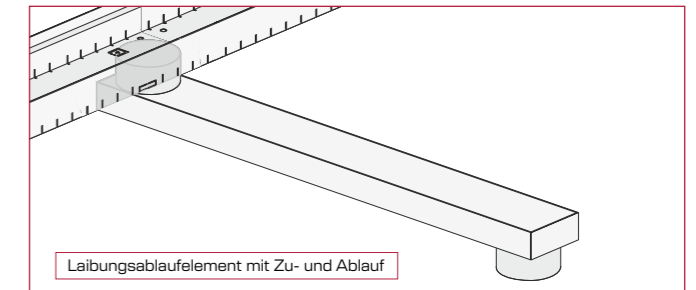
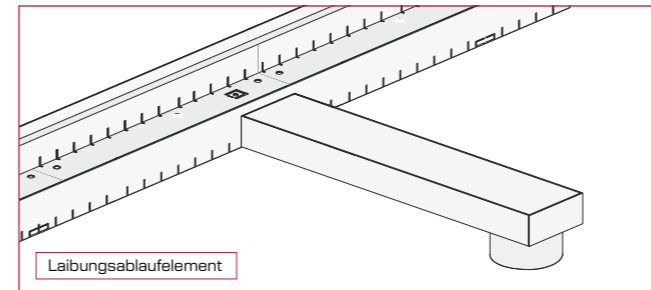

## Laibungsablaufelement

Typ	Bauhöhe [mm]	Baulänge [mm]	Artikel-Nr. Verzinkt	Preis Verzinkt [EUR]	Artikel-Nr. Edelstahl	Preis Edelstahl [EUR]
geschlossen	30	250	31142655 ●	67,30 €	31243339	134,60 €
geschlossen	30	300	31130300	72,70 €	31230300	139,00 €
geschlossen	30	500	31130500	96,90 €	31230500	152,30 €
geschlossen	30	750	31130750	100,60 €	31230750	156,80 €

## Laibungsablaufelement mit Zu- und Ablauf

Typ	Bauhöhe [mm]	Baulänge [mm]	Artikel-Nr. Verzinkt	Preis Verzinkt [EUR]	Artikel-Nr. Edelstahl	Preis Edelstahl [EUR]
geschlossen	30	250	31140300	102,60 €	31253339	154,40 €
geschlossen	30	300	31152655	77,10 €	31240300	157,70 €
geschlossen	30	500	31140500	116,70 €	31240500	172,10 €
geschlossen	30	750	31140750	120,40 €	31240750	176,60 €

## Ablaufwanne für Breite 205 mm

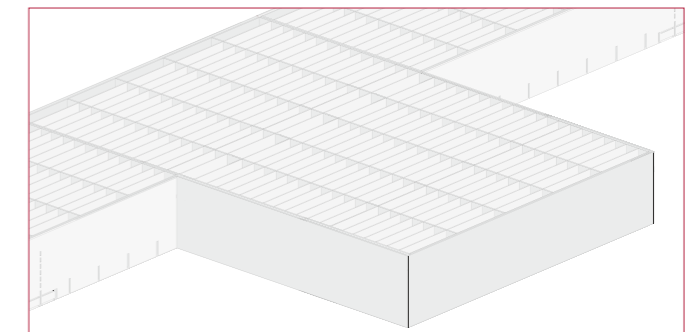
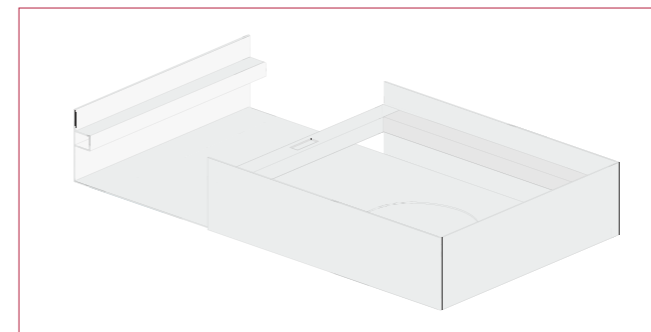

Breite [mm]	Bauhöhe [mm]	Baulänge [mm]	Artikel-Nr. Verzinkt	Preis Verzinkt [EUR]	Artikel-Nr. Edelstahl	Preis Edelstahl [EUR]
405	45	200	77104520500	177,40 €	77204520500	264,80 €
405	70	200	77107020500	177,40 €	77207020500	264,80 €
405	90	200	77109020500	177,40 €	77209020500	264,80 €
405	110	200	77111020500	177,40 €	77211020500	264,80 €
405	130	200	77113020500	177,40 €	77213020500	264,80 €
405	150	200	77115020500	177,40 €	77215020500	264,80 €

## Abdeckung Ablaufwanne 205 mm

Typ	Breite [mm]	Bauhöhe [mm]	Baulänge [mm]	Artikel-Nr. Verzinkt	Preis Verzinkt [EUR]	Artikel-Nr. Edelstahl	Preis Edelstahl [EUR]
Gitterrost 10/30	405	20	200	10140502 ●	59,20 €	10240502	143,50 €
Gitterrost 10/30 (R11)	405	20	200	11140502	65,10 €	11240502	157,80 €



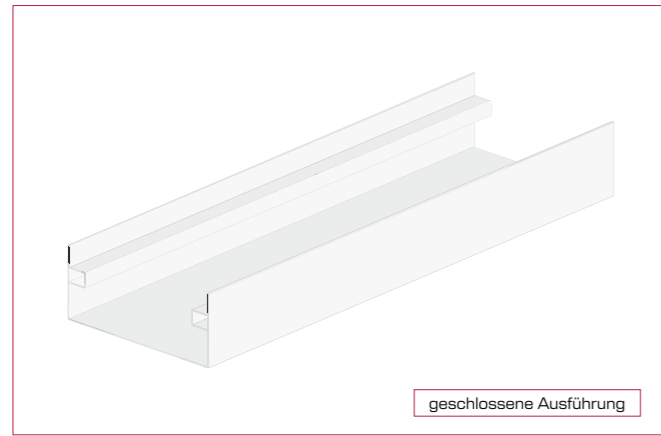

geschlossene Ausführung

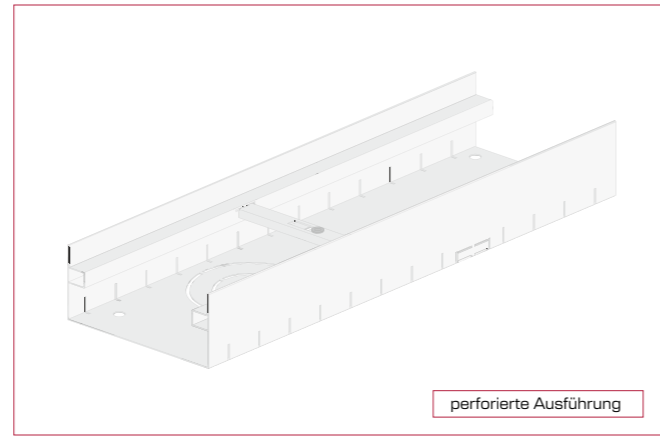

perforierte Ausführung

**Fassadenrinne DONAU**

**Baubreite 230 mm**



Auch als befahrbare, verstärkte Variante erhältlich (ähnlich Klasse B125). Hierfür muss eine technische Prüfung stattfinden. Für weitere Informationen wenden Sie sich an unser Angebotsteam: [angebot@bg-ews.de](mailto:angebot@bg-ews.de)

Typ	Bauhöhe [mm]	Baulänge [mm]	Artikel-Nr. Verzinkt	Preis Verzinkt [EUR]	Artikel-Nr. Edelstahl	Preis Edelstahl [EUR]
perforiert	45	500	70104523005	52,80 €	70204523005	81,20 €
	45	1000	70104523010	75,40 €	70204523010	116,00 €
	45	1500	70104523055	105,20 €	70204523055	169,00 €
	45	2000	70104523020	128,20 €	70204523020	219,00 €
geschlossen	45	500	71104523005	52,80 €	71204523005	81,20 €
	45	1000	71104523010	75,40 €	71204523010	116,00 €
	45	1500	71104523055	105,20 €	71204523055	169,00 €
	45	2000	71104523020	128,20 €	71204523020	219,00 €

Typ	Bauhöhe [mm]	Baulänge [mm]	Artikel-Nr. Verzinkt	Preis Verzinkt [EUR]	Artikel-Nr. Edelstahl	Preis Edelstahl [EUR]
perforiert	70	500	70107023005	52,80 €	70207023005	81,20 €
	70	1000	70107023010	75,40 €	70207023010	116,00 €
	70	1500	70107023055	105,20 €	70207023055	184,00 €
	70	2000	70107023020	128,20 €	70207023020	234,00 €
geschlossen	70	500	71107023005	52,80 €	71207023005	81,20 €
	70	1000	71107023010	75,40 €	71207023010	116,00 €
	70	1500	71107023055	105,20 €	71207023055	184,00 €
	70	2000	71107023020	128,20 €	71207023020	234,00 €

Typ	Bauhöhe [mm]	Baulänge [mm]	Artikel-Nr. Verzinkt	Preis Verzinkt [EUR]	Artikel-Nr. Edelstahl	Preis Edelstahl [EUR]
perforiert	90	500	70109023005	57,00 €	70209023005	87,60 €
	90	1000	70109023010	81,40 €	70209023010	125,10 €
	90	1500	70109023055	118,60 €	70209023055	195,00 €
	90	2000	70109023020	138,30 €	70209023020	255,00 €
geschlossen	90	500	71109023005	57,00 €	71209023005	87,60 €
	90	1000	71109023010	81,40 €	71209023010	125,10 €
	90	1500	71109023055	118,60 €	71209023055	195,00 €
	90	2000	71109023020	138,30 €	71209023020	255,00 €

Typ	Bauhöhe [mm]	Baulänge [mm]	Artikel-Nr. Verzinkt	Preis Verzinkt [EUR]	Artikel-Nr. Edelstahl	Preis Edelstahl [EUR]
perforiert	110	500	70111023005	57,00 €	70211023005	87,60 €
	110	1000	70111023010	81,40 €	70211023010	125,10 €
	110	1500	70111023055	118,60 €	70211023055	195,00 €
geschlossen	110	2000	70111023020	138,30 €	70211023020	255,00 €
	110	500	71111023005	57,00 €	71211023005	87,60 €
	110	1000	71111023010	81,40 €	71211023010	125,10 €
	110	1500	71111023055	118,60 €	71211023055	195,00 €
	110	2000	71111023020	138,30 €	71211023020	255,00 €

Typ	Bauhöhe [mm]	Baulänge [mm]	Artikel-Nr. Verzinkt	Preis Verzinkt [EUR]	Artikel-Nr. Edelstahl	Preis Edelstahl [EUR]
perforiert	130	500	70113023005	61,10 €	70213023005	94,00 €
	130	1000	70113023010	87,30 €	70213023010	134,20 €
	130	1500	70113023055	128,50 €	70213023055	199,00 €
geschlossen	130	2000	70113023020	148,30 €	70213023020	269,00 €
	130	500	71113023005	61,10 €	71213023005	94,00 €
	130	1000	71113023010	87,30 €	71213023010	134,20 €
	130	1500	71113023055	128,50 €	71213023055	199,00 €
	130	2000	71113023020	148,30 €	71213023020	269,00 €

Typ	Bauhöhe [mm]	Baulänge [mm]	Artikel-Nr. Verzinkt	Preis Verzinkt [EUR]	Artikel-Nr. Edelstahl	Preis Edelstahl [EUR]
perforiert	150	500	70115023005	61,10 €	70215023005	94,00 €
	150	1000	70115023010	87,30 €	70215023010	134,20 €
	150	1500	70115023055	128,50 €	70215023055	199,00 €
	150	2000	70115023020	148,30 €	70215023020	269,00 €
geschlossen	150	500	71115023005	61,10 €	71215023005	94,00 €
	150	1000	71115023010	87,30 €	71215023010	134,20 €
	150	1500	71115023055	128,50 €	71215023055	199,00 €
	150	2000	71115023020	148,30 €	71215023020	269,00 €

**Abdeckungen für Breite 230 mm**

Typ	Bauhöhe [mm]	Baulänge [mm]	Artikel-Nr. Verzinkt	Preis Verzinkt [EUR]	Artikel-Nr. Edelstahl	Preis Edelstahl [EUR]
Gitterrost 30/10	20	500	10123005	42,90 €	10223005	131,90 €
	20	1000	10123010 ●	60,40 €	10223010 ●	236,30 €
	20	1500	10123055	81,10 €	10223055	332,40 €
Gitterrost 30/10 (R11)	20	500	11123005	47,20 €	11223005	138,50 €
	20	1000	11123010	66,40 €	11223010	248,10 €
	20	1500	11123055	90,45 €	11223055	354,00 €
Längsstabrost 3mm	20	500	12123005	171,20 €	12223005	245,20 €
	20	1000	12123010 ●	215,60 €	12223010	362,30 €
Längsstabrost 5 mm	20	500	13123005	204,50 €	13223005	264,00 €
	20	1000	13123010	315,60 €	13223010	477,90 €
Querstabroste 3 mm	20	500	15123005	138,70 €	15223005	240,10 €
	20	1000	15123010	221,80 €	15223010	343,00 €
Rundstabrost 8 mm	20	500	14123005	266,50 €	14223005	336,80 €
	20	1000	14123010	369,50 €	14223010	463,20 €

Fassadenrinne DONAU

# Zubehör für Baubreite 230 mm

zum Produkt



## Stirnwand für Breite 230 mm

Bauhöhe [mm]	Artikel-Nr. Verzinkt	Preis Verzinkt [EUR]	Artikel-Nr. Edelstahl	Preis Edelstahl [EUR]
45	741045230	14,80 €	742045230	22,80 €
70	741070230	14,80 €	742070230	22,80 €
90	741090230	14,80 €	742090230	22,80 €
110	741110230	17,80 €	742110230	27,30 €
130	741130230	17,80 €	742130230	27,30 €
150	741150230	17,80 €	742150230	27,30 €

## Höhenverstellung Fassadenrinne

Bauhöhe [mm]	Artikel-Nr. Verzinkt	Preis Verzinkt [EUR]	Artikel-Nr. Edelstahl	Preis Edelstahl [EUR]
50	32140785 ●	3,20 €	32240786	5,70 €

## Maueranker (nur für geschlossene Rinnensysteme)

Bauhöhe [mm]	Artikel-Nr. Verzinkt	Preis Verzinkt [EUR]	Artikel-Nr. Edelstahl	Preis Edelstahl [EUR]
100	10152	9,90 €	10252	17,90 €

## Verbinder und Verschraubungsmaterial (PVC Mutter und Schraube)

Typ	Länge [mm]	Artikel-Nr. Verzinkt	Preis Verzinkt [EUR]	Artikel-Nr. Edelstahl	Preis Edelstahl [EUR]
Verbinder	230	731230	14,80 €	732230	26,70 €
Verschraubungsmaterial bis Bauhöhe 45mm		11033	3,80 €	12033	5,50 €
Verschraubungsmaterial ab Bauhöhe 70 mm		11034	4,50 €	12034	6,50 €

## Ablaufstutzen

Typ	Artikel-Nr.	Preis [EUR]
50	325018 ●	16,30 €
75	325019 ●	17,80 €
100	325020 ●	19,30 €

## Laubfang

Typ	Artikel-Nr.	Preis [EUR]
75	325075 ●	4,70 €
100	325100 ●	5,30 €

## Stichkanal

Baubreite 90 mm

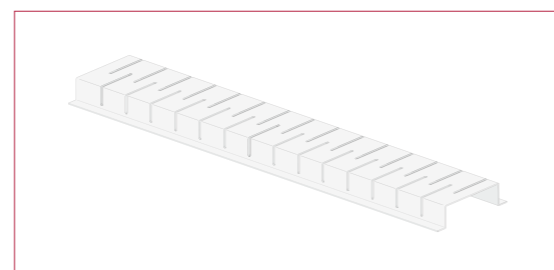
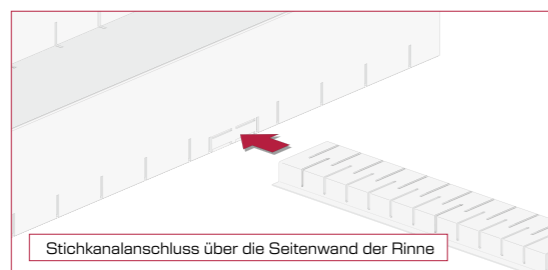

Bauhöhe [mm]	Baulänge [mm]	Artikel-Nr. Verzinkt	Preis Verzinkt [EUR]	Artikel-Nr. Edelstahl	Preis Edelstahl [EUR]
30	1000	31140551 ●	23,30 €	31240550	35,70 €
30	2000	31140555 ●	39,70 €	31240556	60,70 €

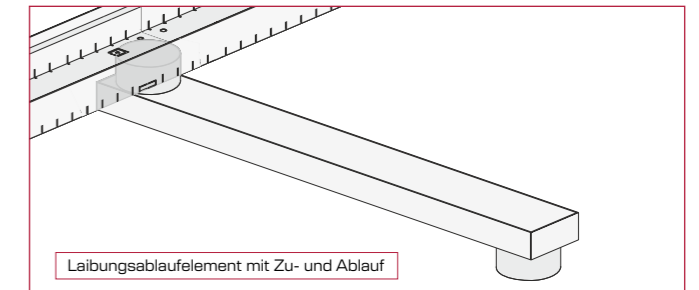
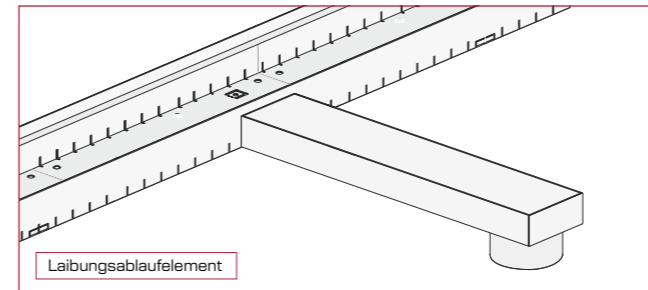

## Laibungsablaufelement

Typ	Bauhöhe [mm]	Baulänge [mm]	Artikel-Nr. Verzinkt	Preis Verzinkt [EUR]	Artikel-Nr. Edelstahl	Preis Edelstahl [EUR]
geschlossen	30	250	31142655 ●	67,30 €	31243339	134,60 €
geschlossen	30	300	31130300	72,70 €	31230300	139,00 €
geschlossen	30	500	31130500	96,90 €	31230500	152,30 €
geschlossen	30	750	31130750	100,60 €	31230750	156,80 €

## Laibungsablaufelement mit Zu- und Ablauf

Typ	Bauhöhe [mm]	Baulänge [mm]	Artikel-Nr. Verzinkt	Preis Verzinkt [EUR]	Artikel-Nr. Edelstahl	Preis Edelstahl [EUR]
geschlossen	30	250	31140300	102,60 €	31253339	154,40 €
geschlossen	30	300	31152655	77,10 €	31240300	157,70 €
geschlossen	30	500	31140500	116,70 €	31240500	172,10 €
geschlossen	30	750	31140750	120,40 €	31240750	176,60 €

## Ablaufwanne für Breite 230 mm

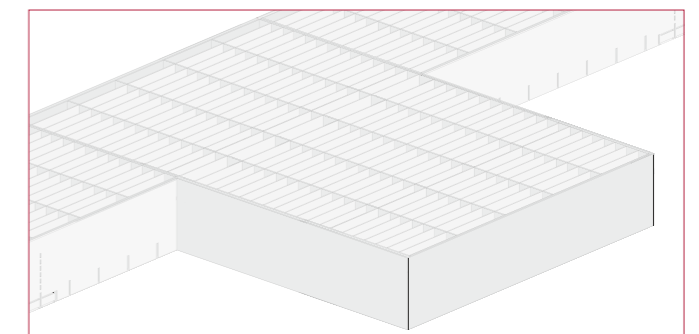
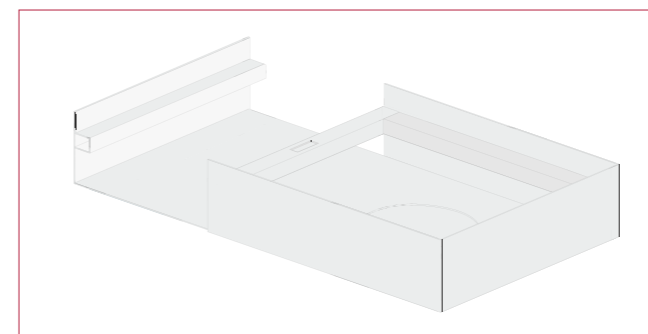

Breite [mm]	Bauhöhe [mm]	Baulänge [mm]	Artikel-Nr. Verzinkt	Preis Verzinkt [EUR]	Artikel-Nr. Edelstahl	Preis Edelstahl [EUR]
430	45	200	77104523000	182,40 €	77204523000	269,80 €
430	70	200	77107023000	182,40 €	77207023000	269,80 €
430	90	200	77109023000	182,40 €	77209023000	269,80 €
430	110	200	77111023000	182,40 €	77211023000	269,80 €
430	130	200	77113023000	182,40 €	77213023000	269,80 €
430	150	200	77115023000	182,40 €	77215023000	269,80 €

## Abdeckung Ablaufwanne 230 mm

Typ	Breite [mm]	Bauhöhe [mm]	Baulänge [mm]	Artikel-Nr. Verzinkt	Preis Verzinkt [EUR]	Artikel-Nr. Edelstahl	Preis Edelstahl [EUR]
Gitterrost 10/30	430	20	200	10143002 ●	62,10 €	10243002	153,80 €
Gitterrost 10/30 (R11)	430	20	200	11143002	68,40 €	11243002	169,20 €

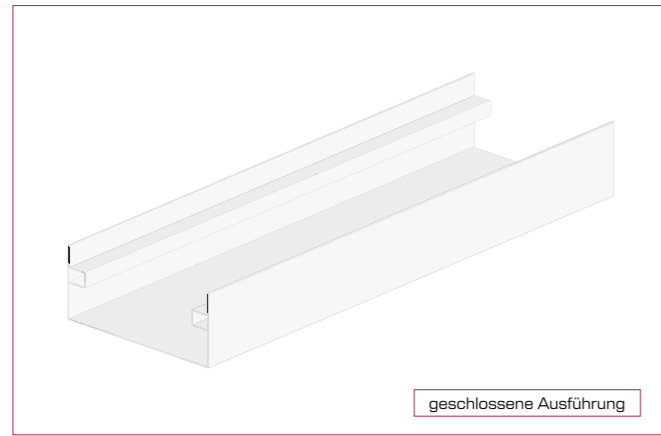

geschlossene Ausführung

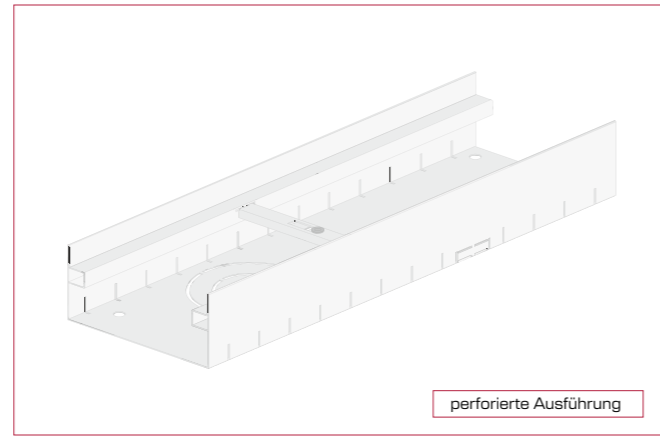

perforierte Ausführung

**Fassadenrinne DONAU**

**Baubreite 255 mm**



Auch als befahrbare, verstärkte Variante erhältlich (ähnlich Klasse B125). Hierfür muss eine technische Prüfung stattfinden. Für weitere Informationen wenden Sie sich an unser Angebotsteam: [angebot@bg-ews.de](mailto:angebot@bg-ews.de)

Typ	Bauhöhe [mm]	Baulänge [mm]	Artikel-Nr. Verzinkt	Preis Verzinkt [EUR]	Artikel-Nr. Edelstahl	Preis Edelstahl [EUR]
perforiert	45	500	70104525505	55,90 €	70204525505	86,00 €
	45	1000	70104525510	79,90 €	70204525510	122,90 €
	45	1500	70104525555	120,10 €	70204525555	175,00 €
	45	2000	70104525520	135,80 €	70204525520	253,00 €
geschlossen	45	500	71104525505	55,90 €	71204525505	86,00 €
	45	1000	71104525510	79,90 €	71204525510	122,90 €
	45	1500	71104525555	120,10 €	71204525555	175,00 €
	45	2000	71104525520	135,80 €	71204525520	253,00 €

Typ	Bauhöhe [mm]	Baulänge [mm]	Artikel-Nr. Verzinkt	Preis Verzinkt [EUR]	Artikel-Nr. Edelstahl	Preis Edelstahl [EUR]
perforiert	70	500	70107025505	55,90 €	70207025505	86,00 €
	70	1000	70107025510	79,90 €	70207025510	122,90 €
	70	1500	70107025555	120,10 €	70207025555	175,00 €
	70	2000	70107025520	135,80 €	70207025520	259,00 €
geschlossen	70	500	71107025505	55,90 €	71207025505	86,00 €
	70	1000	71107025510	79,90 €	71207025510	122,90 €
	70	1500	71107025555	120,10 €	71207025555	175,00 €
	70	2000	71107025520	135,80 €	71207025520	259,00 €

Typ	Bauhöhe [mm]	Baulänge [mm]	Artikel-Nr. Verzinkt	Preis Verzinkt [EUR]	Artikel-Nr. Edelstahl	Preis Edelstahl [EUR]
perforiert	90	500	70109025505	58,00 €	70209025505	89,20 €
	90	1000	70109025510	82,80 €	70209025510	127,40 €
	90	1500	70109025555	127,50 €	70209025555	190,00 €
	90	2000	70109025520	140,80 €	70209025520	264,00 €
geschlossen	90	500	71109025505	58,00 €	71209025505	89,20 €
	90	1000	71109025510	82,80 €	71209025510	127,40 €
	90	1500	71109025555	127,50 €	71209025555	190,00 €
	90	2000	71109025520	140,80 €	71209025520	264,00 €

Typ	Bauhöhe [mm]	Baulänge [mm]	Artikel-Nr. Verzinkt	Preis Verzinkt [EUR]	Artikel-Nr. Edelstahl	Preis Edelstahl [EUR]
perforiert	110	500	70111025505	58,00 €	70211025505	89,20 €
	110	1000	70111025510	82,80 €	70211025510	127,40 €
	110	1500	70111025555	127,50 €	70211025555	190,00 €
geschlossen	110	2000	70111025520	140,80 €	70211025520	264,00 €
	110	500	71111025505	58,00 €	71211025505	89,20 €
	110	1000	71111025510	82,80 €	71211025510	127,40 €
	110	1500	71111025555	127,50 €	71211025555	190,00 €
	110	2000	71111025520	140,80 €	71211025520	264,00 €

Typ	Bauhöhe [mm]	Baulänge [mm]	Artikel-Nr. Verzinkt	Preis Verzinkt [EUR]	Artikel-Nr. Edelstahl	Preis Edelstahl [EUR]
perforiert	130	500	70113025505	64,20 €	70213025505	98,80 €
	130	1000	70113025510	91,70 €	70213025510	141,10 €
	130	1500	70113025555	138,30 €	70213025555	198,00 €
geschlossen	130	2000	70113025520	155,90 €	70213025520	258,00 €
	130	500	71113025505	64,20 €	71213025505	98,80 €
	130	1000	71113025510	91,70 €	71213025510	141,10 €
	130	1500	71113025555	138,30 €	71213025555	198,00 €
	130	2000	71113025520	155,90 €	71213025520	258,00 €

Typ	Bauhöhe [mm]	Baulänge [mm]	Artikel-Nr. Verzinkt	Preis Verzinkt [EUR]	Artikel-Nr. Edelstahl	Preis Edelstahl [EUR]
perforiert	150	500	70115025505	64,20 €	70215025505	98,80 €
	150	1000	70115025510	91,70 €	70215025510	141,10 €
	150	1500	70115025555	138,30 €	70215025555	319,50 €
geschlossen	150	2000	70115025520	155,90 €	70215025520	399,00 €
	150	500	71115025505	64,20 €	71215025505	98,80 €
	150	1000	71115025510	91,70 €	71215025510	141,10 €
	150	1500	71115025555	138,30 €	71215025555	319,50 €
	150	2000	71115025520	155,90 €	71215025520	399,00 €

**Abdeckungen für Breite 255 mm**

Typ	Bauhöhe [mm]	Baulänge [mm]	Artikel-Nr. Verzinkt	Preis Verzinkt [EUR]	Artikel-Nr. Edelstahl	Preis Edelstahl [EUR]
Gitterrost 30/10	20	500	10125505	45,90 €	10225505	143,20 €
	20	1000	10125510 ●	63,30 €	10225510 ●	241,30 €
	20	1500	10125555 ●	87,00 €	10225555	359,00 €
Gitterrost 30/10 (R11)	20	500	11125505	50,50 €	11225505	150,30 €
	20	1000	11125510	69,70 €	11225510	253,40 €
	20	1500	11125555	97,00 €	11225555	382,50 €
Längsstabrost 3mm	20	500	12125505	184,80 €	12225505	264,40 €
	20	1000	12125510 ●	231,90 €	12225510	391,50 €
Längsstabrost 5 mm	20	500	13125505	219,00 €	13225505	289,00 €
	20	1000	13125510	339,00 €	13225510	512,60 €
Querstabroste 3 mm	20	500	15125505	155,30 €	15225505	87,85 €
	20	1000	15125510	239,60 €	15225510	371,10 €
Rundstabrost 8 mm	20	500	14125505	300,55 €	14225505	380,55 €
	20	1000	14125510	402,65 €	14225510	505,50 €

Fassadenrinne DONAU

# Zubehör für Baubreite 255 mm

zum Produkt



## Stirnwand für Breite 255 mm

Bauhöhe [mm]	Artikel-Nr. Verzinkt	Preis Verzinkt [EUR]	Artikel-Nr. Edelstahl	Preis Edelstahl [EUR]
45	741045255	17,80 €	742045255	27,30 €
70	741070255	17,80 €	742070255	27,30 €
90	741090255	17,80 €	742090255	27,30 €
110	741110255	20,70 €	742110255	31,90 €
130	741130255	20,70 €	742130255	31,90 €
150	741150255	20,70 €	742150255	31,90 €

## Höhenverstellung Fassadenrinne

Bauhöhe [mm]	Artikel-Nr. Verzinkt	Preis Verzinkt [EUR]	Artikel-Nr. Edelstahl	Preis Edelstahl [EUR]
50	32140785 ●	3,20 €	32240786	5,70 €

## Maueranker (nur für geschlossene Rinnensysteme)

Bauhöhe [mm]	Artikel-Nr. Verzinkt	Preis Verzinkt [EUR]	Artikel-Nr. Edelstahl	Preis Edelstahl [EUR]
100	10152	9,90 €	10252	17,90 €

## Verbinder und Verschraubungsmaterial (PVC Mutter und Schraube)

Typ	Länge [mm]	Artikel-Nr. Verzinkt	Preis Verzinkt [EUR]	Artikel-Nr. Edelstahl	Preis Edelstahl [EUR]
Verbinder	255	731255	17,80 €	732255	29,60 €
Verschraubungsmaterial bis Bauhöhe 45mm		11033	3,80 €	12033	5,50 €
Verschraubungsmaterial ab Bauhöhe 70 mm		11034	4,50 €	12034	6,50 €

## Ablaufstutzen

Typ	Artikel-Nr.	Preis [EUR]
50	325018 ●	16,30 €
75	325019 ●	17,80 €
100	325020 ●	19,30 €

## Laubfang

Typ	Artikel-Nr.	Preis [EUR]
75	325075 ●	4,70 €
100	325100 ●	5,30 €

## Stichkanal

Baubreite 90 mm

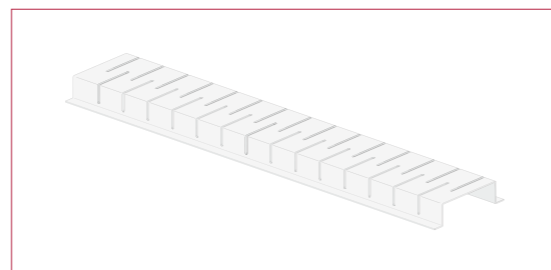
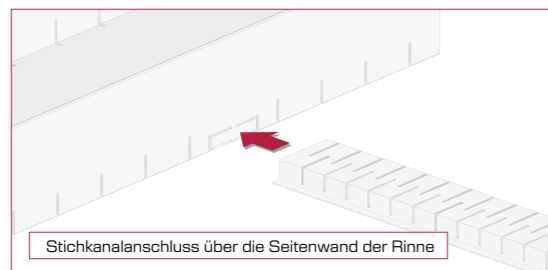

Bauhöhe [mm]	Baulänge [mm]	Artikel-Nr. Verzinkt	Preis Verzinkt [EUR]	Artikel-Nr. Edelstahl	Preis Edelstahl [EUR]
30	1000	31140551 ●	23,30 €	31240550	35,70 €
30	2000	31140555 ●	39,70 €	31240556	60,70 €

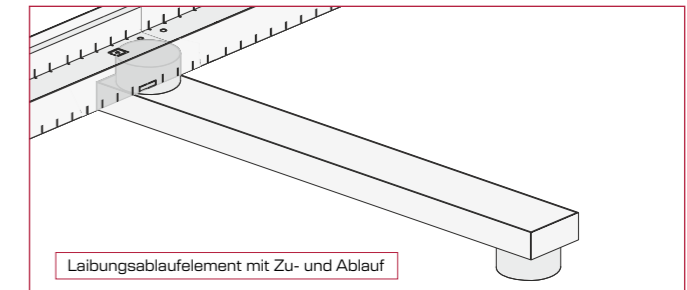
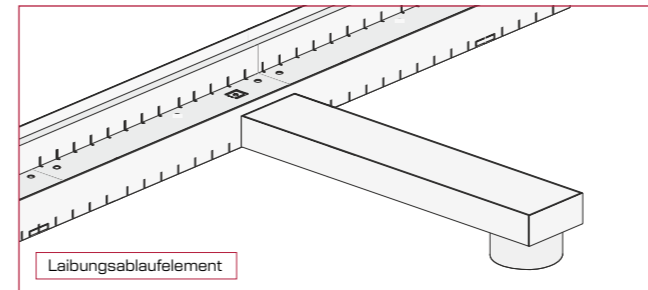

## Laibungsablaufelement

Typ	Bauhöhe [mm]	Baulänge [mm]	Artikel-Nr. Verzinkt	Preis Verzinkt [EUR]	Artikel-Nr. Edelstahl	Preis Edelstahl [EUR]
geschlossen	30	250	31142655 ●	67,30 €	31243339	134,60 €
geschlossen	30	300	31130300	72,70 €	31230300	139,00 €
geschlossen	30	500	31130500	96,90 €	31230500	152,30 €
geschlossen	30	750	31130750	100,60 €	31230750	156,80 €

## Laibungsablaufelement mit Zu- und Ablauf

Typ	Bauhöhe [mm]	Baulänge [mm]	Artikel-Nr. Verzinkt	Preis Verzinkt [EUR]	Artikel-Nr. Edelstahl	Preis Edelstahl [EUR]
geschlossen	30	250	31140300	102,60 €	31253339	154,40 €
geschlossen	30	300	31152655	77,10 €	31240300	157,70 €
geschlossen	30	500	31140500	116,70 €	31240500	172,10 €
geschlossen	30	750	31140750	120,40 €	31240750	176,60 €

## Ablaufwanne für Breite 255 mm

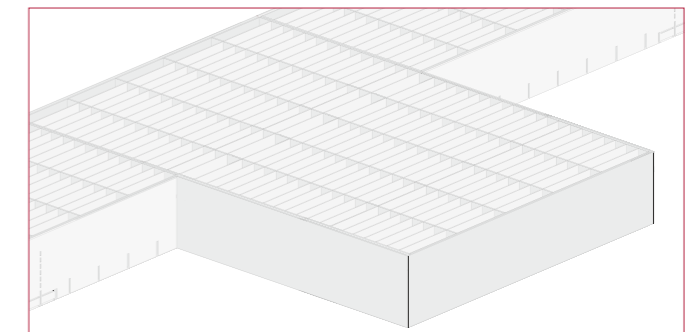
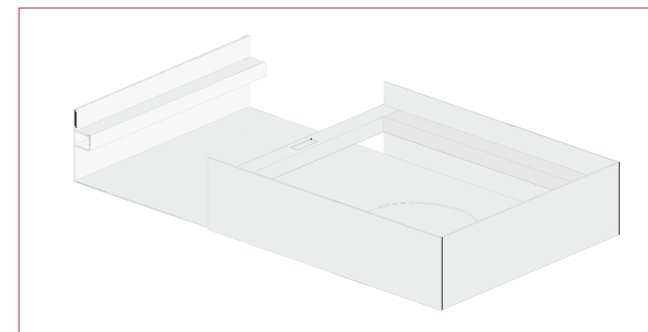

Breite [mm]	Bauhöhe [mm]	Baulänge [mm]	Artikel-Nr. Verzinkt	Preis Verzinkt [EUR]	Artikel-Nr. Edelstahl	Preis Edelstahl [EUR]
455	45	200	77104525500	187,40 €	77204525500	274,80 €
455	70	200	77107025500	187,40 €	77207025500	274,80 €
455	90	200	77109025500	187,40 €	77209025500	274,80 €
455	110	200	77111025500	187,40 €	77211025500	274,80 €
455	130	200	77113025500	187,40 €	77213025500	274,80 €
455	150	200	77115025500	187,40 €	77215025500	274,80 €

## Abdeckung Ablaufwanne 255 mm

Typ	Breite [mm]	Bauhöhe [mm]	Baulänge [mm]	Artikel-Nr. Verzinkt	Preis Verzinkt [EUR]	Artikel-Nr. Edelstahl	Preis Edelstahl [EUR]
Gitterrost 10/30	455	20	200	10145502 ●	65,10 €	10245502	161,20 €
Gitterrost 10/30 (R11)	455	20	200	11145502	72,20 €	11245502	177,30 €

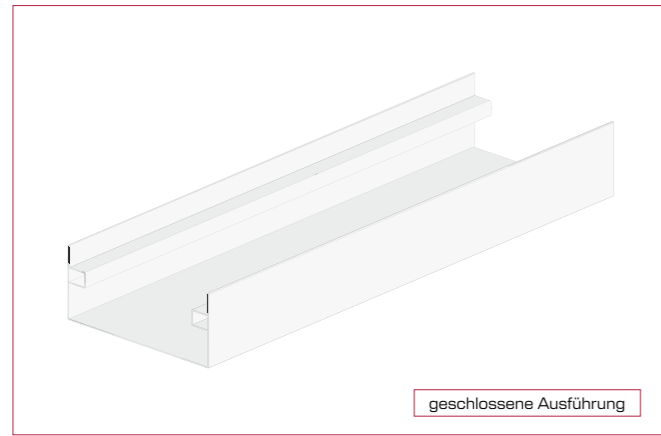

geschlossene Ausführung

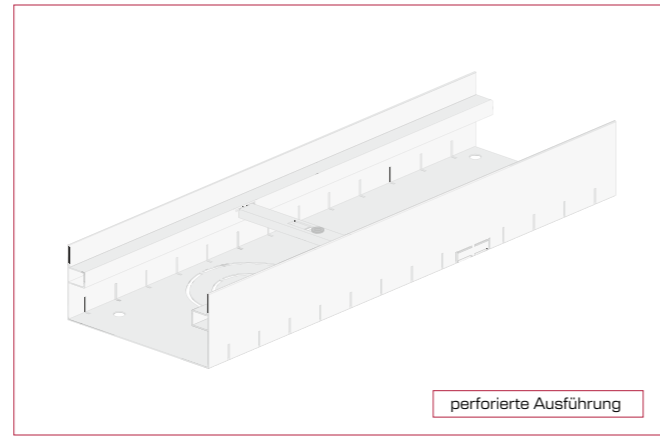

perforierte Ausführung

**Fassadenrinne DONAU**

**Baubreite 300 mm**



Auch als befahrbare, verstärkte Variante erhältlich (ähnlich Klasse B125). Hierfür muss eine technische Prüfung stattfinden. Für weitere Informationen wenden Sie sich an unser Angebotsteam: [angebot@bg-ews.de](mailto:angebot@bg-ews.de)

Typ	Bauhöhe [mm]	Baulänge [mm]	Artikel-Nr. Verzinkt	Preis Verzinkt [EUR]	Artikel-Nr. Edelstahl	Preis Edelstahl [EUR]
perforiert	45	500	70104530005	62,10 €	70204530005	95,60 €
	45	1000	70104530010	88,80 €	70204530010	136,50 €
	45	1500	70104530055	135,60 €	70204530055	195,00 €
	45	2000	70104530020	150,80 €	70204530020	260,00 €
geschlossen	45	500	71104530005	62,10 €	71204530005	95,60 €
	45	1000	71104530010	88,80 €	71204530010	136,50 €
	45	1500	71104530055	135,60 €	71204530055	195,00 €
	45	2000	71104530020	150,80 €	71204530020	260,00 €

Typ	Bauhöhe [mm]	Baulänge [mm]	Artikel-Nr. Verzinkt	Preis Verzinkt [EUR]	Artikel-Nr. Edelstahl	Preis Edelstahl [EUR]
perforiert	70	500	70107030005	62,10 €	70207030005	95,60 €
	70	1000	70107030010	88,80 €	70207030010	136,50 €
	70	1500	70107030055	135,60 €	70207030055	199,00 €
	70	2000	70107030020	150,80 €	70207030020	269,00 €
geschlossen	70	500	71107030005	62,10 €	71207030005	95,60 €
	70	1000	71107030010	88,80 €	71207030010	136,50 €
	70	1500	71107030055	135,60 €	71207030055	199,00 €
	70	2000	71107030020	150,80 €	71207030020	269,00 €

Typ	Bauhöhe [mm]	Baulänge [mm]	Artikel-Nr. Verzinkt	Preis Verzinkt [EUR]	Artikel-Nr. Edelstahl	Preis Edelstahl [EUR]
perforiert	90	500	70109030005	66,30 €	70209030005	101,90 €
	90	1000	70109030010	94,70 €	70209030010	145,60 €
	90	1500	70109030055	142,50 €	70209030055	205,00 €
	90	2000	70109030020	160,90 €	70209030020	269,00 €
geschlossen	90	500	71109030005	66,30 €	71209030005	101,90 €
	90	1000	71109030010	94,70 €	71209030010	145,60 €
	90	1500	71109030055	142,50 €	71209030055	205,00 €
	90	2000	71109030020	160,90 €	71209030020	269,00 €

Typ	Bauhöhe [mm]	Baulänge [mm]	Artikel-Nr. Verzinkt	Preis Verzinkt [EUR]	Artikel-Nr. Edelstahl	Preis Edelstahl [EUR]
perforiert	110	500	70111030005	66,30 €	70211030005	101,90 €
	110	1000	70111030010	94,70 €	70211030010	145,60 €
	110	1500	70111030055	142,50 €	70211030055	205,00 €
geschlossen	110	2000	70111030020	160,90 €	70211030020	269,00 €
	110	500	71111030005	66,30 €	71211030005	101,90 €
	110	1000	71111030010	94,70 €	71211030010	145,60 €
	110	1500	71111030055	142,50 €	71211030055	205,00 €
	110	2000	71111030020	160,90 €	71211030020	269,00 €

Typ	Bauhöhe [mm]	Baulänge [mm]	Artikel-Nr. Verzinkt	Preis Verzinkt [EUR]	Artikel-Nr. Edelstahl	Preis Edelstahl [EUR]
perforiert	130	500	70113030005	70,40 €	70213030005	108,30 €
	130	1000	70113030010	100,60 €	70213030010	154,70 €
	130	1500	70113030055	159,00 €	70213030055	241,00 €
geschlossen	130	2000	70113030020	171,00 €	70213030020	295,00 €
	130	500	71113030005	70,40 €	71213030005	108,30 €
	130	1000	71113030010	100,60 €	71213030010	154,70 €
	130	1500	71113030055	159,00 €	71213030055	241,00 €
	130	2000	71113030020	171,00 €	71213030020	295,00 €

Typ	Bauhöhe [mm]	Baulänge [mm]	Artikel-Nr. Verzinkt	Preis Verzinkt [EUR]	Artikel-Nr. Edelstahl	Preis Edelstahl [EUR]
perforiert	150	500	70115030005	70,40 €	70215030005	108,30 €
	150	1000	70115030010	100,60 €	70215030010	154,70 €
	150	1500	70115030055	159,00 €	70215030055	241,00 €
	150	2000	70115030020	171,00 €	70215030020	295,00 €
geschlossen	150	500	71115030005	70,40 €	71215030005	108,30 €
	150	1000	71115030010	100,60 €	71215030010	154,70 €
	150	1500	71115030055	159,00 €	71215030055	241,00 €
	150	2000	71115030020	171,00 €	71215030020	295,00 €

**Abdeckungen für Breite 300 mm**

Typ	Bauhöhe [mm]	Baulänge [mm]	Artikel-Nr. Verzinkt	Preis Verzinkt [EUR]	Artikel-Nr. Edelstahl	Preis Edelstahl [EUR]
Gitterrost 30/10	20	500	10130005	48,80 €	10230005	170,70 €
	20	1000	10130010 ●	67,80 €	10230010	280,70 €
	20	1500	10130055 ●	106,80 €	10230055	416,70 €
Gitterrost 30/10 (R11)	20	500	11130005	53,70 €	11230005	95,70 €
	20	1000	11130010	74,50 €	11230010	294,70 €
	20	1500	11130055	119,20 €	11230055	443,85 €
Längsstabrost 3mm	20	500	12130005	211,50 €	12230005	304,30 €
	20	1000	12130010 ●	262,90 €	12230010	449,20 €
Längsstabrost 5 mm	20	500	13130005	Auf Anfrage	13230005	Auf Anfrage
	20	1000	13130010	Auf Anfrage	13230010	Auf Anfrage
Querstabroste 3 mm	20	500	15130005	167,70 €	15230005	296,00 €
	20	1000	15130010	272,10 €	15230010	422,90 €
Rundstabrost 8 mm	20	500	14130005	334,70 €	14230005	424,50 €
	20	1000	14130010	447,20 €	14230010	562,10 €

Fassadenrinne DONAU

# Zubehör für Baubreite 300 mm

zum Produkt



## Stirnwand für Breite 300 mm

Bauhöhe [mm]	Artikel-Nr. Verzinkt	Preis Verzinkt [EUR]	Artikel-Nr. Edelstahl	Preis Edelstahl [EUR]
45	741045300	17,80 €	742045300	27,30 €
70	741070300	17,80 €	742070300	27,30 €
90	741090300	17,80 €	742090300	27,30 €
110	741110300	20,70 €	742110300	31,90 €
130	741130300	20,70 €	742130300	31,90 €
150	741150300	20,70 €	742150300	31,90 €

## Höhenverstellung Fassadenrinne

Bauhöhe [mm]	Artikel-Nr. Verzinkt	Preis Verzinkt [EUR]	Artikel-Nr. Edelstahl	Preis Edelstahl [EUR]
50	32140785 ●	3,20 €	32240786	5,70 €

## Maueranker (nur für geschlossene Rinnensysteme)

Bauhöhe [mm]	Artikel-Nr. Verzinkt	Preis Verzinkt [EUR]	Artikel-Nr. Edelstahl	Preis Edelstahl [EUR]
100	10152	9,90 €	10252	17,90 €

## Verbinder und Verschraubungsmaterial (PVC Mutter und Schraube)

Typ	Länge [mm]	Artikel-Nr. Verzinkt	Preis Verzinkt [EUR]	Artikel-Nr. Edelstahl	Preis Edelstahl [EUR]
Verbinder	300	733100	17,80 €	732300	29,60 €
Verschraubungsmaterial bis Bauhöhe 45mm		11033	3,80 €	12033	5,50 €
Verschraubungsmaterial ab Bauhöhe 70 mm		11034	4,50 €	12034	6,50 €

## Ablaufstutzen

Typ	Artikel-Nr.	Preis [EUR]
50	325018 ●	16,30 €
75	325019 ●	17,80 €
100	325020 ●	19,30 €

## Laubfang

Typ	Artikel-Nr.	Preis [EUR]
75	325075 ●	4,70 €
100	325100 ●	5,30 €

## Stichkanal

Baubreite 90 mm

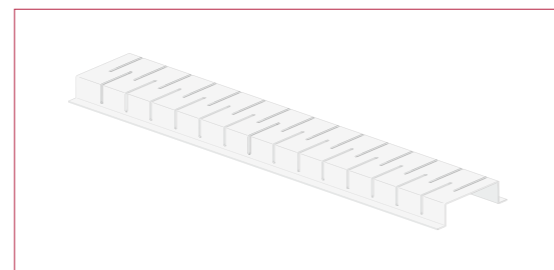
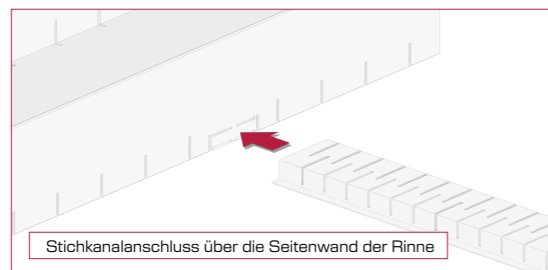

Bauhöhe [mm]	Baulänge [mm]	Artikel-Nr. Verzinkt	Preis Verzinkt [EUR]	Artikel-Nr. Edelstahl	Preis Edelstahl [EUR]
30	1000	31140551 ●	23,30 €	31240550	35,70 €
30	2000	31140555 ●	39,70 €	31240556	60,70 €

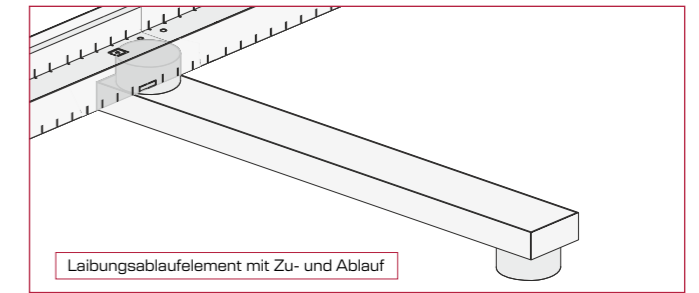
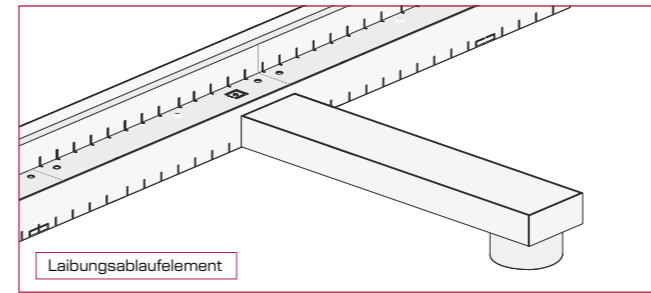

## Laibungsablaufelement

Typ	Bauhöhe [mm]	Baulänge [mm]	Artikel-Nr. Verzinkt	Preis Verzinkt [EUR]	Artikel-Nr. Edelstahl	Preis Edelstahl [EUR]
geschlossen	30	250	31142655 ●	67,30 €	31243339	134,60 €
geschlossen	30	300	31130300	72,70 €	31230300	139,00 €
geschlossen	30	500	31130500	96,90 €	31230500	152,30 €
geschlossen	30	750	31130750	100,60 €	31230750	156,80 €

## Laibungsablaufelement mit Zu- und Ablauf

Typ	Bauhöhe [mm]	Baulänge [mm]	Artikel-Nr. Verzinkt	Preis Verzinkt [EUR]	Artikel-Nr. Edelstahl	Preis Edelstahl [EUR]
geschlossen	30	250	31140300	102,60 €	31253339	154,40 €
geschlossen	30	300	31152655	77,10 €	31240300	157,70 €
geschlossen	30	500	31140500	116,70 €	31240500	172,10 €
geschlossen	30	750	31140750	120,40 €	31240750	176,60 €

## Ablaufwanne für Breite 300 mm

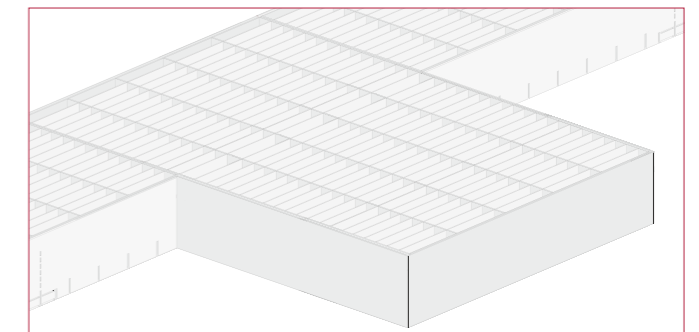
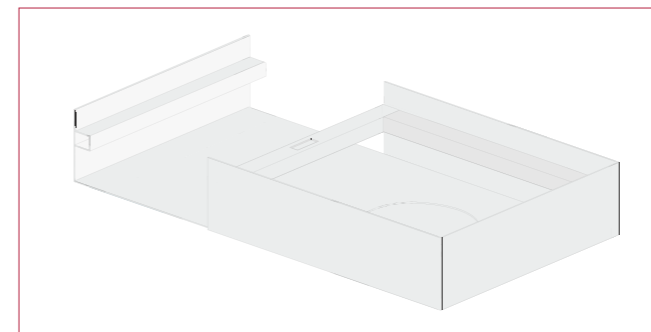

Breite [mm]	Bauhöhe [mm]	Baulänge [mm]	Artikel-Nr. Verzinkt	Preis Verzinkt [EUR]	Artikel-Nr. Edelstahl	Preis Edelstahl [EUR]
500	45	200	77104530000	192,40 €	77204530000	279,80 €
500	70	200	77107030000	192,40 €	77207030000	279,80 €
500	90	200	77109030000	192,40 €	77209030000	279,80 €
500	110	200	77111030000	192,40 €	77211030000	279,80 €
500	130	200	77113030000	192,40 €	77213030000	279,80 €
500	150	200	77115030000	192,40 €	77215030000	279,80 €

## Abdeckung Ablaufwanne 300 mm

Typ	Breite [mm]	Bauhöhe [mm]	Baulänge [mm]	Artikel-Nr. Verzinkt	Preis Verzinkt [EUR]	Artikel-Nr. Edelstahl	Preis Edelstahl [EUR]
Gitterrost 10/30	500	20	200	10150002 ●	68,10 €	10250002	168,60 €
Gitterrost 10/30 (R11)	500	20	200	11150002	74,90 €	11250002	185,40 €

# BELASTBAR. LEISTUNGSFÄHIG. ZUVERLÄSSIG.

Mehr ist mehr.

## Fassadenrinne DONAU verstärkt

Die speziell für die Fassaden- und Flächenentwässerung entwickelte Rinne ist für höhere Belastungen ausgelegt und hält Punktbelastungen ähnlich der Klasse B125 stand, was sie besonders für Bereiche mit Lieferverkehr geeignet macht. Ihre symmetrische Bauform ermöglicht eine nahtlose Anpassung an die Umgebung. Alle erforderlichen Funktionen sind standardmäßig im Rinnenkörper vorgestanzt, darunter Anschlüsse für Ablaufstutzen (DN 50, 75, 100), Stichkanäle, Ablaufwannen und Laibungselemente sowie integrierte Befestigungslaschen (Maueranker) zur sicheren Verankerung im Fundament. Die Verschraubung ist bereits im Rinnenkörper vernietet, so dass bei Bedarf lediglich das Verschraubungsmaterial, be-

stehend aus einer PVC-Spreizmutter und einer Schraube, ergänzt werden muss, um die Abdeckung zu fixieren. Der Verbinder ermöglicht die Aneinanderreihung der Rinnen in unterschiedlichen oder gleichen Längen, wobei das U-Profil fest angeietet ist. Die Stirnwand dient dem sauberen Abschluss der Rinne und lässt sich einfach über das Klicksystem montieren.

Zusätzlich besteht die Möglichkeit, optionale Höhenversteller zu integrieren, um eine passgenaue Anpassung an die baulichen Gegebenheiten zu gewährleisten.

### Vorteile:

- Klicksystem bei Stirnwand
- Verschraubung mit PVC Spreizmutter wirkt der Kaltvereisung entgegen
- Höhenversteller können selbst angepasst werden (Gewinde)
- Geeignet für alle Anwendungen an der Fassade sowie auf der Fläche
- Optimal für die Flächenentwässerung eines Umkehrdachs
- Höhere Lastklassen, Lieferverkehr oder ähnlich Klasse B125

### Nachteile:

- Kann Unebenheiten nicht ausgleichen, dadurch entsteht ein Leerraum zwischen Fassadenelement und Rinne, dieser ist schwierig nachträglich zu befüllen und optisch oftmals durch die Noppenfolie nicht gewünscht (Unebenheiten: Abdichtung, Schweißbahnen, Dämmung).



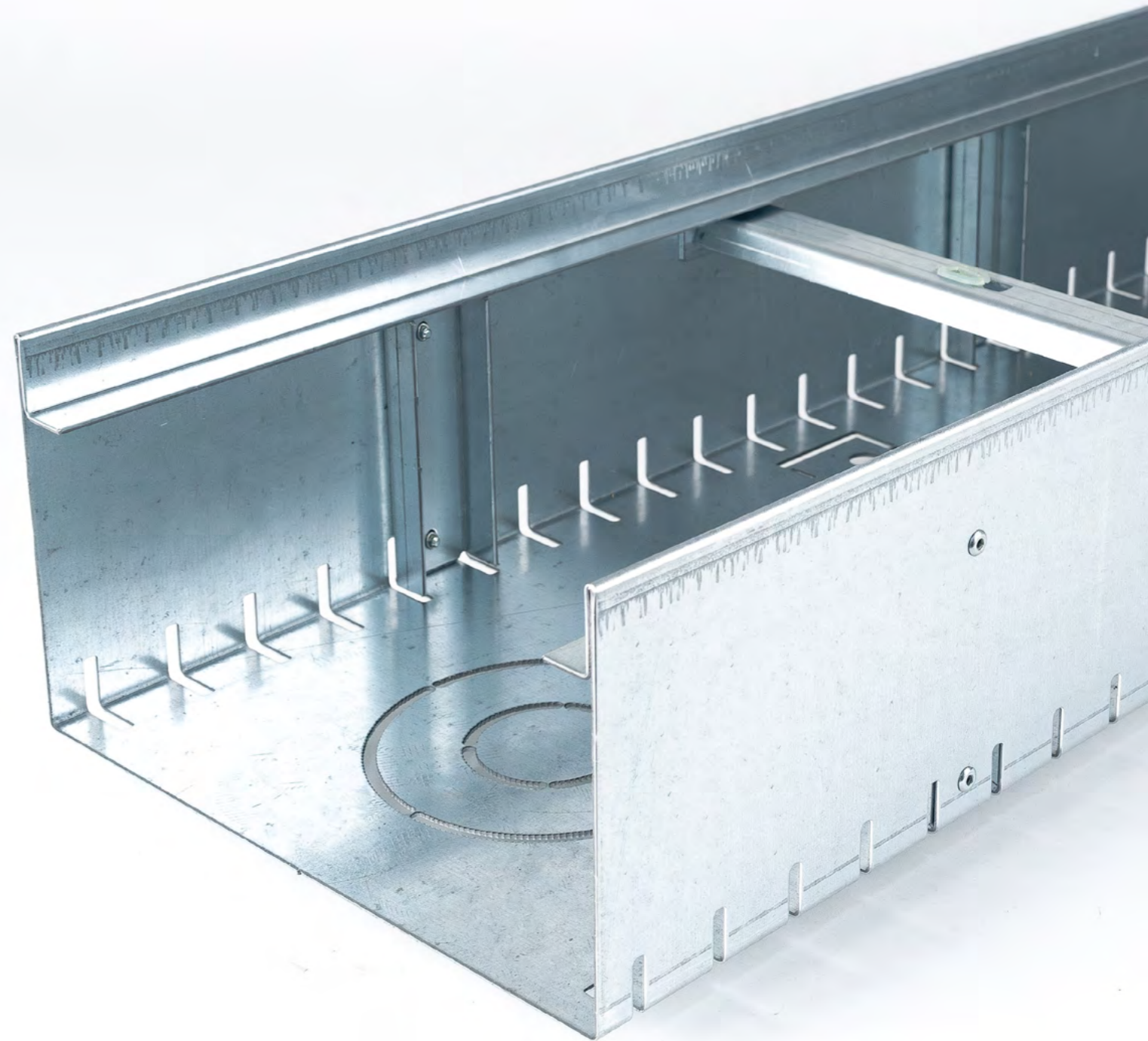
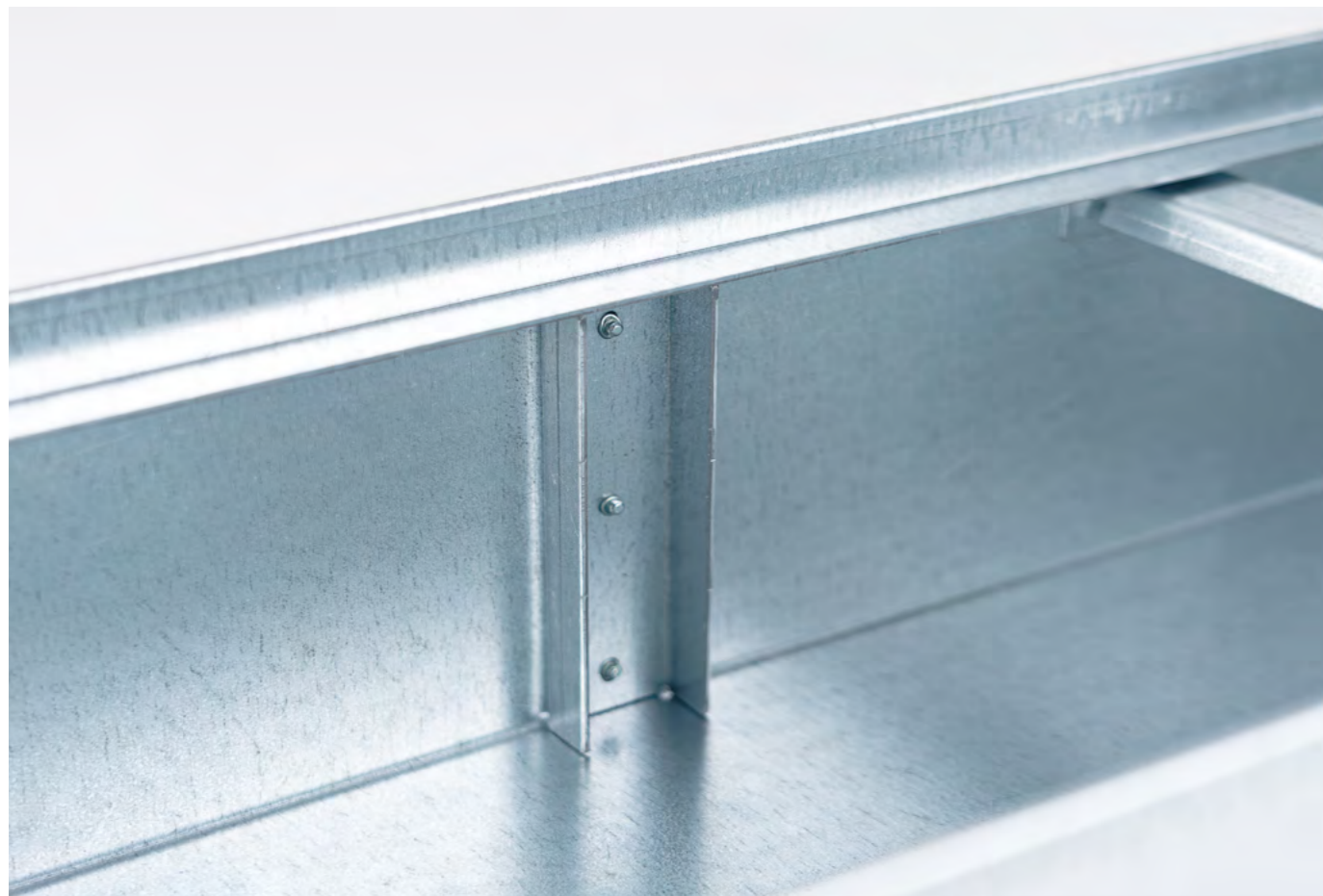
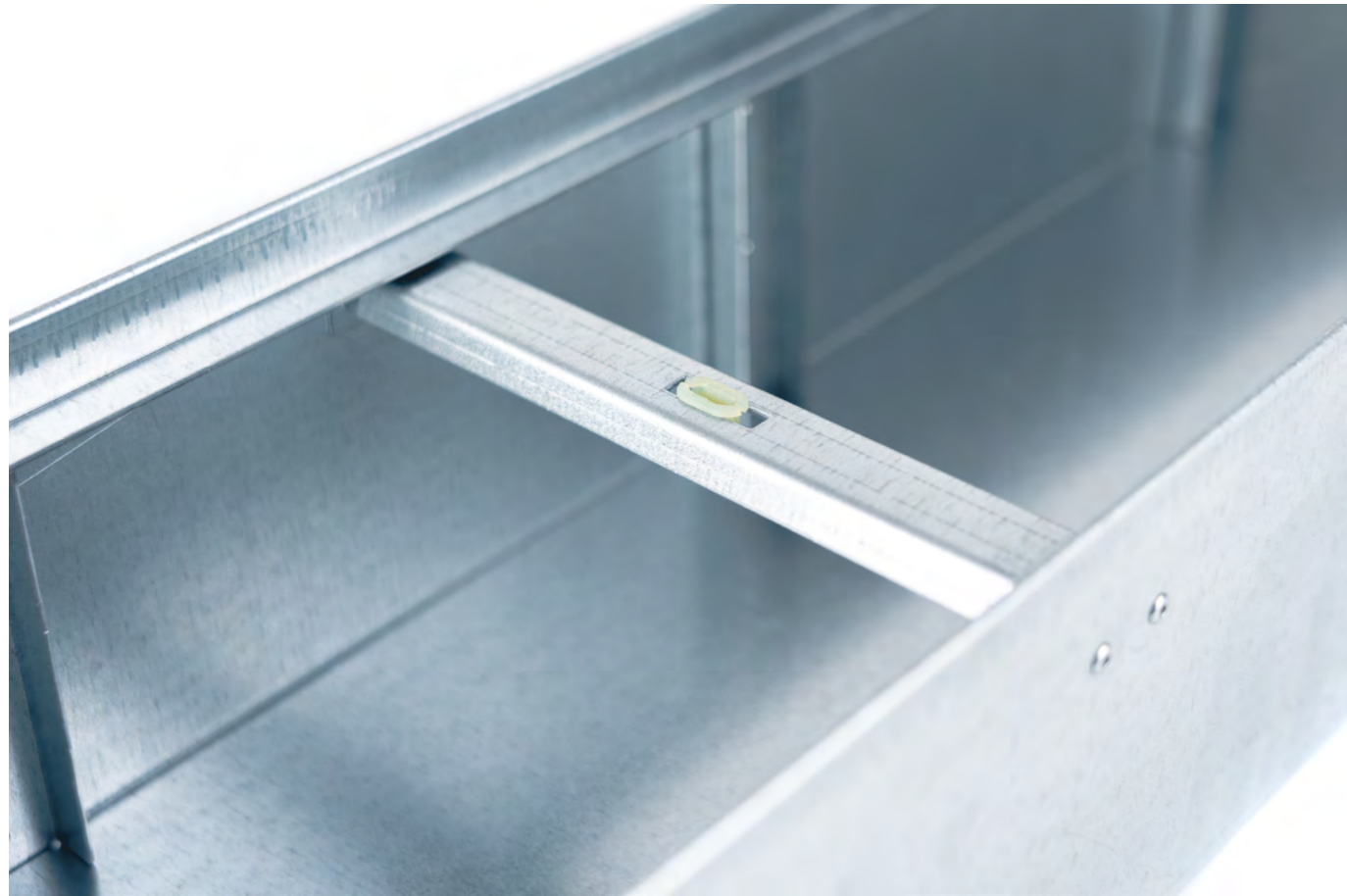



# ANSPRUCHSVOLLE SYSTEMLÖSUNG.

Für höchste Ansprüche.

## Fassadenrinne LECH

Die speziell für die Fassadenentwässerung entwickelte Rinne ist ideal für unterbaute Bereiche an Fensterelementen, insbesondere wenn die Dämmung zu hoch angesetzt ist. Ihre asymmetrische Bauform sorgt für einen passgenauen Anschluss an die Umgebung. Alle erforderlichen Funktionen sind standardmäßig im Rinnenkörper vorgestanzt, darunter Anschlüsse für Ablaufstutzen (DN 50, 75, 100), Stichkanäle, Ablaufwannen und Laibungselemente sowie integrierte Befestigungslaschen (Maueranker) zur sicheren Verankerung im Fundament. Die Verschraubung ist bereits im Rinnenkörper vernietet, sodass bei Bedarf lediglich das Verschraubungsmaterial,

bestehend aus einer PVC-Spreizmutter und einer Schraube, ergänzt werden muss, um die Abdeckung zu fixieren. Der Verbinderr ermöglicht die Aneinanderreihung der Rinnen in unterschiedlichen oder gleichen Längen, wobei das U-Profil fest angeietet ist. Die Stirnwand dient dem sauberen Abschluss der Rinne und lässt sich einfach über das Klicksystem montieren.

Zusätzlich besteht die Möglichkeit, optionale Höhenversteller zu integrieren, um eine passgenaue Anpassung an die baulichen Gegebenheiten zu gewährleisten.

### Vorteile:

- Klicksystem bei Stirnwand
- Verschraubung mit PVC Spreizmutter wirkt der Kaltvereisung entgegen
- Höhenversteller können selbst angepasst werden (Gewinde)
- Geeignet für alle Anwendungen an der Fassade mit unterbauten Bereichen. Die Dämmung kann überbaut bzw. überdeckt werden.

### Nachteile:

- nicht geeignet für Flächenentwässerung aufgrund der asymmetrischen Bauform  
**Hier sollte die Fassadenrinne DONAU eingesetzt werden.**

zum Produkt

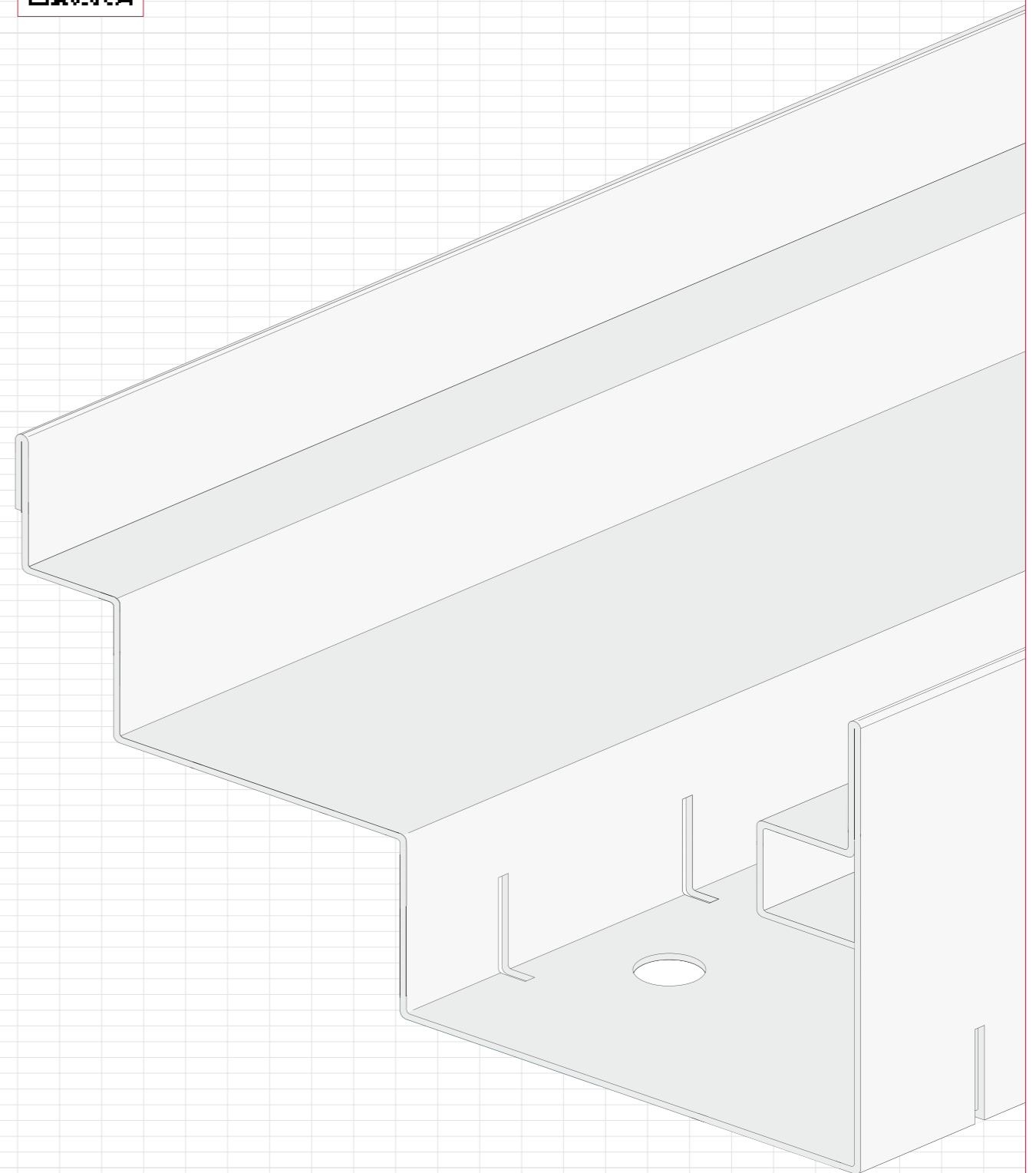

LECH Perforiert

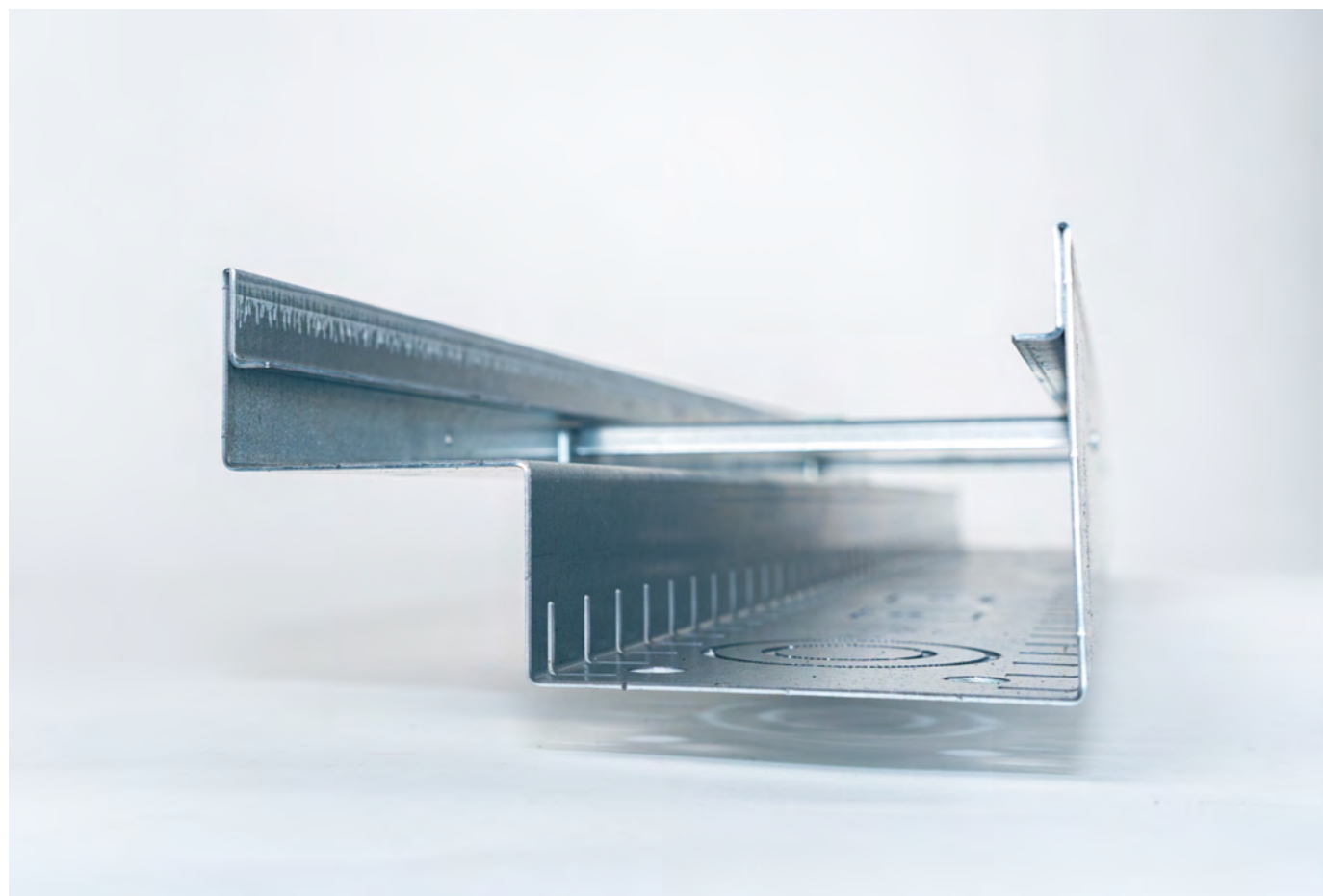
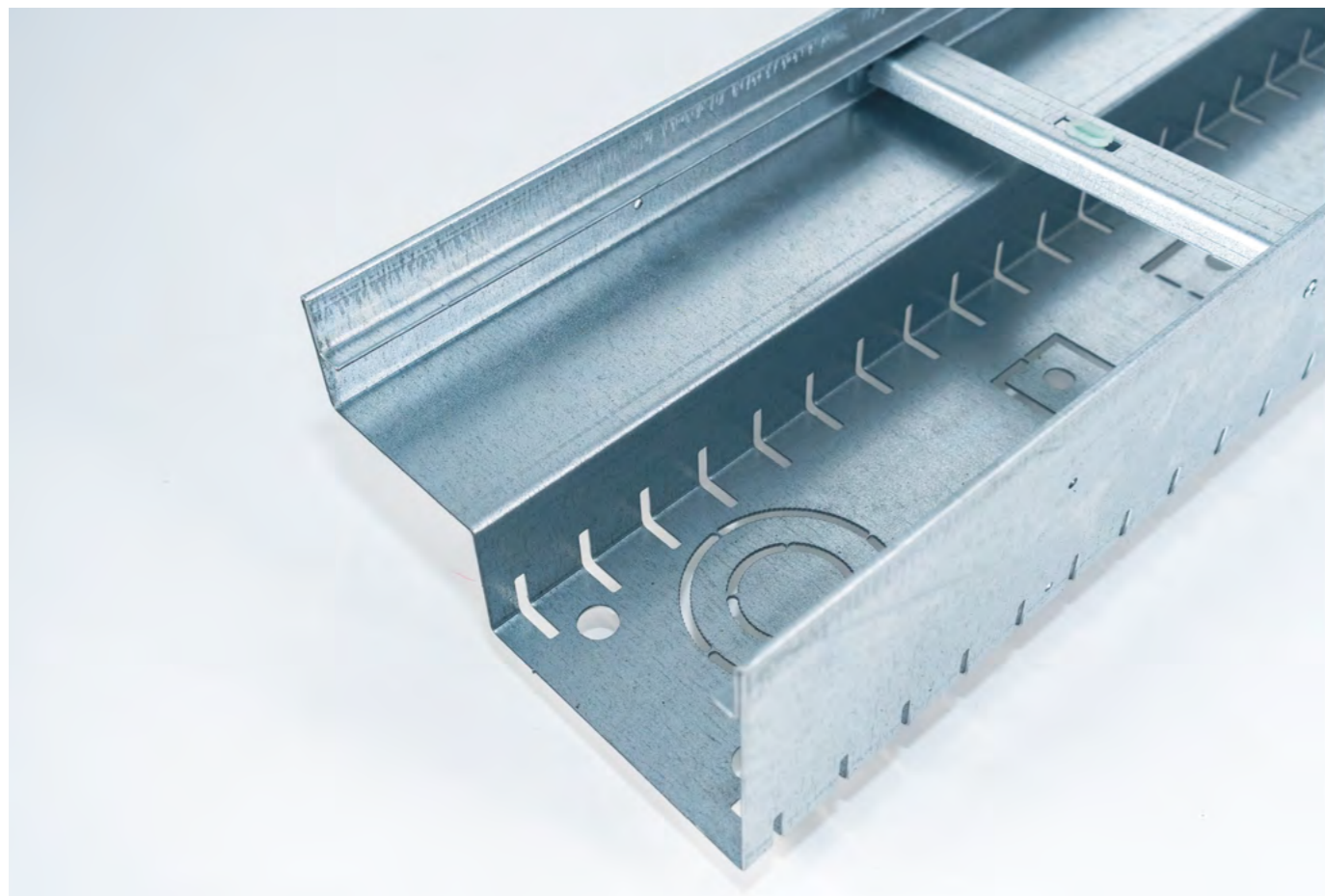

zum Produkt

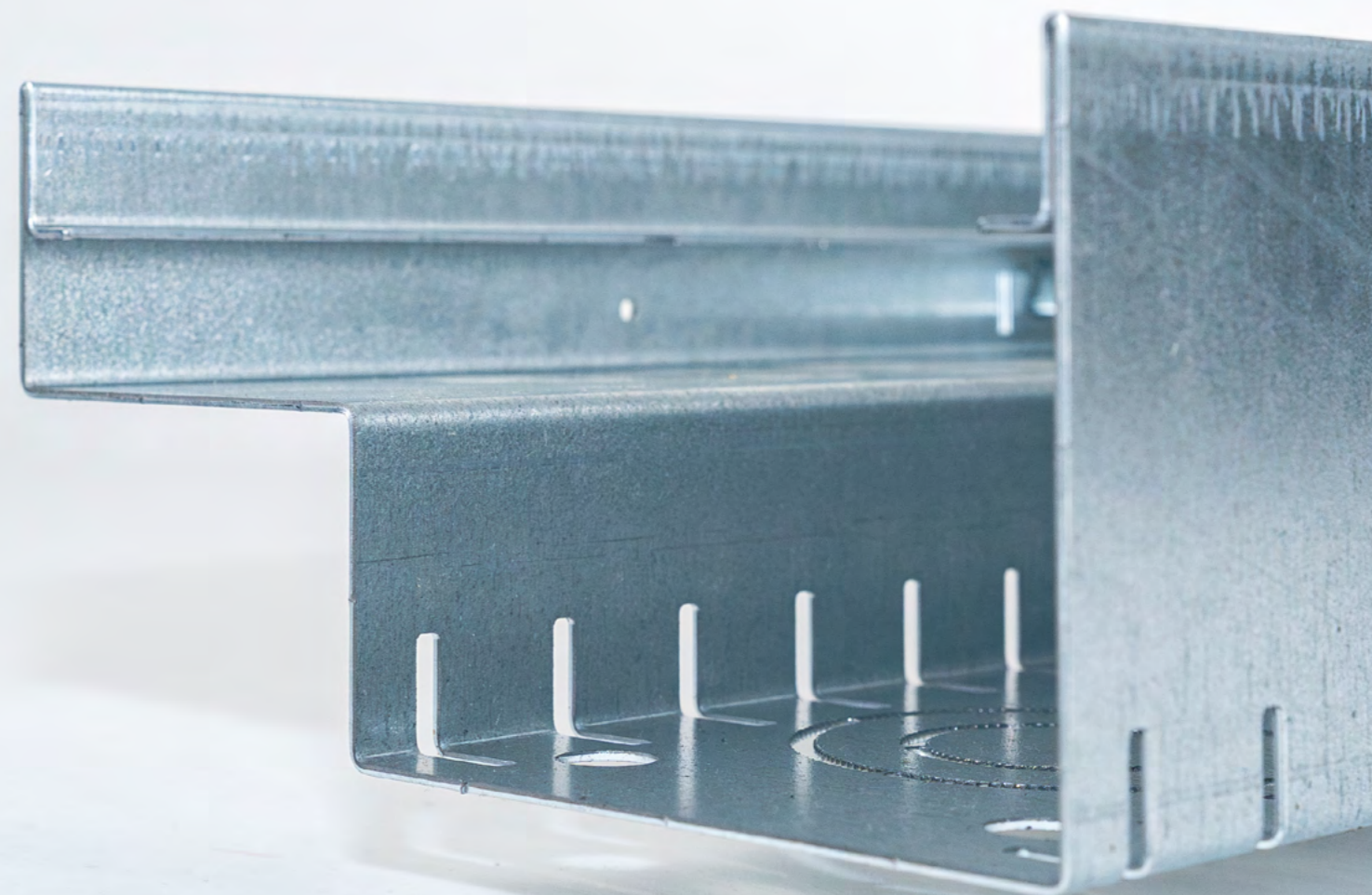

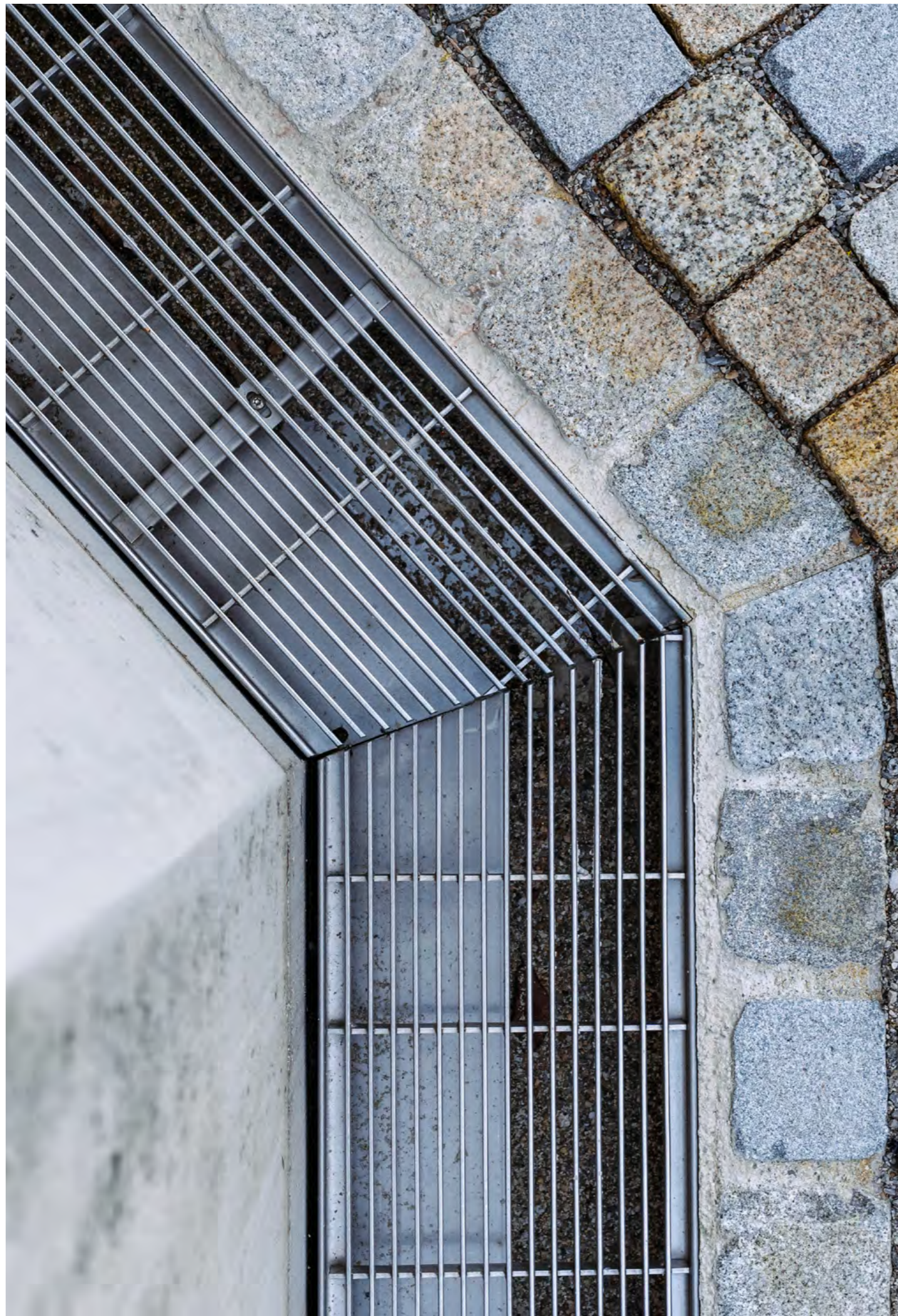

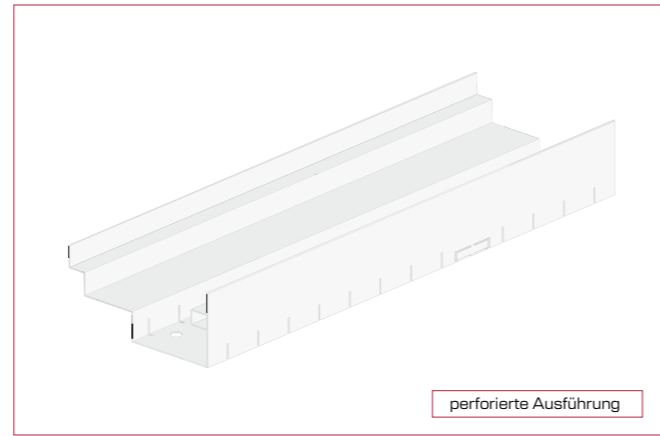
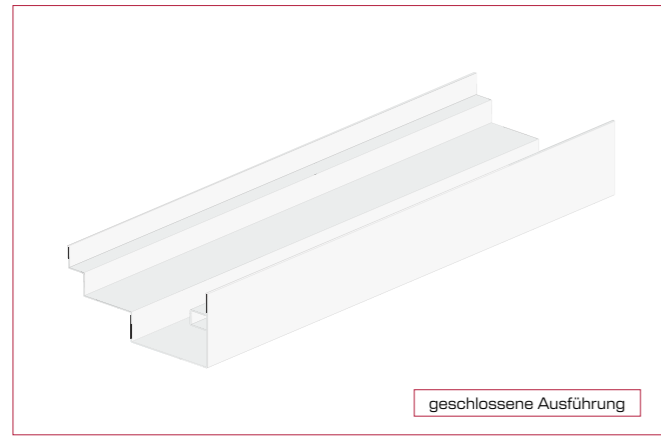

**Fassadenrinne LECH**

**Baubreite 205 mm**

Typ	Bauhöhe [mm]	Baulänge [mm]	Artikel-Nr. Verzinkt	Preis Verzinkt [EUR]	Artikel-Nr. Edelstahl	Preis Edelstahl [EUR]
perforiert	90	500	50109020505	82,60 €	50209020505	127,10 €
	90	1000	50109020510	118,00 €	50209020510	181,60 €
	90	2000	50109020520	200,60 €	50209020520	308,60 €
geschlossen	90	500	51109020505	82,60 €	51209020505	127,10 €
	90	1000	51109020510	118,00 €	51209020510	181,60 €
	90	2000	51109020520	200,60 €	51209020520	308,60 €

Typ	Bauhöhe [mm]	Baulänge [mm]	Artikel-Nr. Verzinkt	Preis Verzinkt [EUR]	Artikel-Nr. Edelstahl	Preis Edelstahl [EUR]
perforiert	110	500	50111020505	93,00 €	50211020505	143,00 €
	110	1000	50111020510	132,80 €	50211020510	204,30 €
	110	2000	50111020520	225,70 €	50211020520	347,30 €
geschlossen	110	500	51111020505	93,00 €	51211020505	143,00 €
	110	1000	51111020510	132,80 €	51211020510	204,30 €
	110	1500	51111020555	225,70 €	51211020555	347,30 €

Typ	Bauhöhe [mm]	Baulänge [mm]	Artikel-Nr. Verzinkt	Preis Verzinkt [EUR]	Artikel-Nr. Edelstahl	Preis Edelstahl [EUR]
perforiert	130	500	50113020505	101,30 €	50213020505	155,80 €
	130	1000	50113020510	144,60 €	50213020510	222,50 €
	130	2000	50113020520	245,80 €	50213020520	378,20 €
geschlossen	130	500	51113020505	101,30 €	51213020505	155,80 €
	130	1000	51113020510	144,60 €	51213020510	222,50 €
	130	2000	51113020520	245,80 €	51213020520	378,20 €

Typ	Bauhöhe [mm]	Baulänge [mm]	Artikel-Nr. Verzinkt	Preis Verzinkt [EUR]	Artikel-Nr. Edelstahl	Preis Edelstahl [EUR]
perforiert	150	500	50115020505	109,50 €	50215020505	168,50 €
	150	1000	50115020510	156,50 €	50215020510	240,70 €
	150	2000	50115020520	266,00 €	50215020520	409,10 €
geschlossen	150	500	51115020505	109,50 €	51215020505	168,50 €
	150	1000	51115020510	156,50 €	51215020510	240,70 €
	150	2000	51115020520	266,00 €	51215020520	409,10 €

**Abdeckungen für Breite 205 mm**

Typ	Bauhöhe [mm]	Baulänge [mm]	Artikel-Nr. Verzinkt	Preis Verzinkt [EUR]	Artikel-Nr. Edelstahl	Preis Edelstahl [EUR]
Gitterrost 30/10	20	500	10120505	41,40 €	10220505	121,00 €
	20	1000	10120510 ●	57,40 €	10220510 ●	208,50 €
	20	1500	10120555 ●	74,00 €	10220555	308,70 €
Gitterrost 30/10 (R11)	20	500	11120505	45,60 €	11220505	127,00 €
	20	1000	11120510 ●	63,10 €	11220510	218,90 €
	20	1500	11120555	82,50 €	11220555	328,90 €
Längsstabrost 3mm	20	500	12120505	158,20 €	12220505	224,50 €
	20	1000	12120510 ●	199,30 €	12220510 ●	332,70 €
Längsstabrost 5 mm	20	500	13120505	183,00 €	13220505	249,00 €
	20	1000	13120510	292,20 €	13220510	443,20 €
Querstabroste 3 mm	20	500	15120505	127,30 €	15220505	214,30 €
	20	1000	15120510	198,20 €	15220510	306,10 €
Rundstabrost 8 mm	20	500	14120505	257,55 €	14220505	325,00 €
	20	1000	14120510	357,10 €	14220510	447,10 €

**Zubehör für Baubreite 205 mm**

**Verbinder und Verschraubungsmaterial (PVC Mutter und Schraube)**

Typ	Länge [mm]	Artikel-Nr. Verzinkt	Preis Verzinkt [EUR]	Artikel-Nr. Edelstahl	Preis Edelstahl [EUR]
Verbinder	205	531205	14,50 €	532205	20,50 €
Verschraubungsmaterial bis Bauhöhe 45mm		11033	3,80 €	12033	5,50 €
Verschraubungsmaterial ab Bauhöhe 70 mm		11034	4,50 €	12034	6,50 €

**Ablaufstutzen**

Typ	Artikel-Nr.	Preis [EUR]
50	325018 ●	16,30 €
75	325019 ●	17,80 €
100	325020 ●	19,30 €

**Laubfang**

Typ	Artikel-Nr.	Preis [EUR]
75	325075 ●	4,70 €
100	325100 ●	5,30 €

**Stirnwand für Breite 205 mm**

Bauhöhe [mm]	Artikel-Nr. Verzinkt	Preis Verzinkt [EUR]	Artikel-Nr. Edelstahl	Preis Edelstahl [EUR]
90	541090205	13,40 €	542090205	20,50 €
110	541110205	14,80 €	542110205	22,80 €
130	541130205	16,30 €	542130205	25,10 €
150	541150205	17,80 €	542150205	27,30 €

zum Produkt



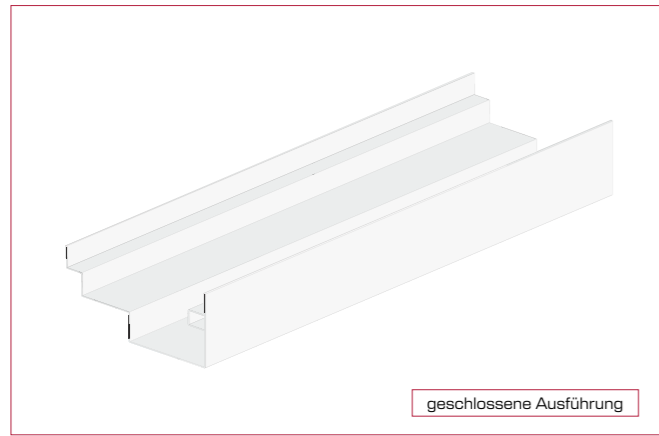

geschlossene Ausführung

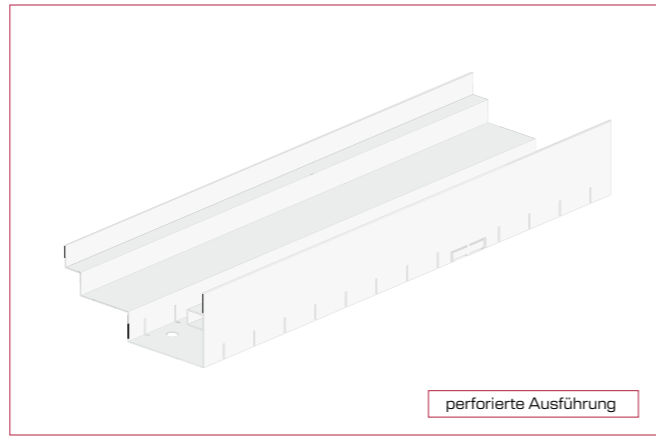

perforierte Ausführung

**Fassadenrinne LECH**

**Baubreite 230 mm**

Typ	Bauhöhe [mm]	Baulänge [mm]	Artikel-Nr. Verzinkt	Preis Verzinkt [EUR]	Artikel-Nr. Edelstahl	Preis Edelstahl [EUR]
perforiert	90	500	50109023005	86,80 €	50209023005	133,50 €
	90	1000	50109023010	129,90 €	50209023010	190,60 €
	90	2000	50109023020	210,70 €	50209023020	234,10 €
geschlossen	90	500	51109023005	86,80 €	51209023005	133,50 €
	90	1000	51109023010	129,90 €	51209023010	190,60 €
	90	2000	51109023020	210,70 €	51209023020	234,10 €

Typ	Bauhöhe [mm]	Baulänge [mm]	Artikel-Nr. Verzinkt	Preis Verzinkt [EUR]	Artikel-Nr. Edelstahl	Preis Edelstahl [EUR]
perforiert	110	500	50111023005	95,10 €	50211023005	146,20 €
	110	1000	50111023010	135,80 €	50211023010	208,80 €
	110	2000	50111023020	230,80 €	50211023020	355,00 €
geschlossen	110	500	51111023005	95,10 €	51211023005	146,20 €
	110	1000	51111023010	135,80 €	51211023010	208,80 €
	110	1500	51111023055	230,80 €	51211023055	355,00 €

Typ	Bauhöhe [mm]	Baulänge [mm]	Artikel-Nr. Verzinkt	Preis Verzinkt [EUR]	Artikel-Nr. Edelstahl	Preis Edelstahl [EUR]
perforiert	130	500	50113023005	103,30 €	50213023005	158,90 €
	130	1000	50113023010	147,60 €	50213023010	227,00 €
	130	2000	50113023020	250,90 €	50213023020	385,90 €
geschlossen	130	500	51113023005	103,30 €	51213023005	158,90 €
	130	1000	51113023010	147,60 €	51213023010	227,00 €
	130	2000	51113023020	250,90 €	51213023020	385,90 €

Typ	Bauhöhe [mm]	Baulänge [mm]	Artikel-Nr. Verzinkt	Preis Verzinkt [EUR]	Artikel-Nr. Edelstahl	Preis Edelstahl [EUR]
perforiert	150	500	50115023005	111,60 €	50215023005	171,70 €
	150	1000	50115023010	159,40 €	50215023010	245,20 €
	150	2000	50115023020	271,00 €	50215023020	416,90 €
geschlossen	150	500	51115023005	111,60 €	51215023005	171,70 €
	150	1000	51115023010	159,40 €	51215023010	245,20 €
	150	2000	51115023020	271,00 €	51215023020	416,90 €

**Abdeckungen für Breite 230 mm**

Typ	Bauhöhe [mm]	Baulänge [mm]	Artikel-Nr. Verzinkt	Preis Verzinkt [EUR]	Artikel-Nr. Edelstahl	Preis Edelstahl [EUR]
Gitterrost 30/10	20	500	10123005	42,90 €	10223005	131,90 €
	20	1000	10123010 ●	60,40 €	10223010 ●	236,30 €
	20	1500	10123055	81,10 €	10223055	332,40 €
Gitterrost 30/10 (R11)	20	500	11123005	47,20 €	11223005	138,50 €
	20	1000	11123010	66,40 €	11223010	248,10 €
	20	1500	11123055	90,45 €	11223055	354,00 €
Längsstabrost 3mm	20	500	12123005	171,20 €	12223005	245,20 €
	20	1000	12123010 ●	215,60 €	12223010	362,30 €
Längsstabrost 5 mm	20	500	13123005	204,50 €	13223005	264,00 €
	20	1000	13123010	315,60 €	13223010	477,90 €
Querstabroste 3 mm	20	500	15123005	138,70 €	15223005	240,10 €
	20	1000	15123010	221,80 €	15223010	343,00 €
Rundstabrost 8 mm	20	500	14123005	266,50 €	14223005	336,80 €
	20	1000	14123010	369,50 €	14223010	463,20 €

**Zubehör für Baubreite 230 mm**

**Verbinder und Verschraubungsmaterial (PVC Mutter und Schraube)**

Typ	Länge [mm]	Artikel-Nr. Verzinkt	Preis Verzinkt [EUR]	Artikel-Nr. Edelstahl	Preis Edelstahl [EUR]
Verbinder	230	531230	17,50 €	532230	23,60 €
Verschraubungsmaterial bis Bauhöhe 45mm		11033	3,80 €	12033	5,50 €
Verschraubungsmaterial ab Bauhöhe 70 mm		11034	4,50 €	12034	6,50 €

**Ablaufstutzen**

Typ	Artikel-Nr.	Preis [EUR]
50	325018 ●	16,30 €
75	325019 ●	17,80 €
100	325020 ●	19,30 €

**Laubfang**

Typ	Artikel-Nr.	Preis [EUR]
75	325075 ●	4,70 €
100	325100 ●	5,30 €

**Stirnwand für Breite 230 mm**

Bauhöhe [mm]	Artikel-Nr. Verzinkt	Preis Verzinkt [EUR]	Artikel-Nr. Edelstahl	Preis Edelstahl [EUR]
90	541090230	13,40 €	542090230	20,50 €
110	541110230	14,80 €	542110230	22,80 €
130	541130230	16,30 €	542130230	25,10 €
150	541150230	17,80 €	542150230	27,30 €

zum Produkt



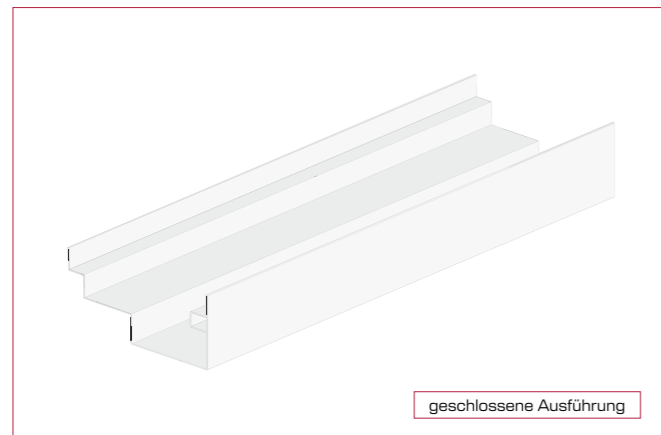

geschlossene Ausführung

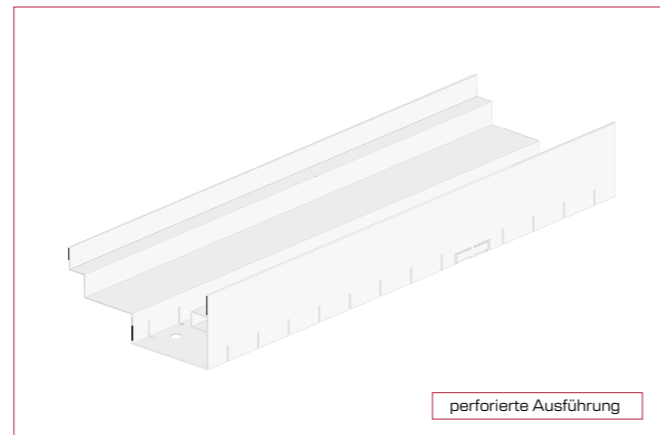

perforierte Ausführung

**Fassadenrinne LECH**

**Baubreite 255 mm**

Typ	Bauhöhe [mm]	Baulänge [mm]	Artikel-Nr. Verzinkt	Preis Verzinkt [EUR]	Artikel-Nr. Edelstahl	Preis Edelstahl [EUR]
perforiert	90	500	50109025505	88,80 €	50209025505	136,70 €
	90	1000	50109025510	126,90 €	50209025510	195,20 €
	90	2000	50109025520	215,70 €	50209025520	331,80 €
geschlossen	90	500	51109025505	88,80 €	51209025505	136,70 €
	90	1000	51109025510	126,90 €	51209025510	195,20 €
	90	2000	51109025520	215,70 €	51209025520	331,80 €

Typ	Bauhöhe [mm]	Baulänge [mm]	Artikel-Nr. Verzinkt	Preis Verzinkt [EUR]	Artikel-Nr. Edelstahl	Preis Edelstahl [EUR]
perforiert	110	500	50111025505	97,10 €	50211025505	149,40 €
	110	1000	50111025510	138,70 €	50211025510	213,40 €
	110	2000	50111025520	235,80 €	50211025520	362,70 €
geschlossen	110	500	51111025505	97,10 €	51211025505	149,40 €
	110	1000	51111025510	138,70 €	51211025510	213,40 €
	110	1500	51111025555	235,80 €	51211025555	362,70 €

Typ	Bauhöhe [mm]	Baulänge [mm]	Artikel-Nr. Verzinkt	Preis Verzinkt [EUR]	Artikel-Nr. Edelstahl	Preis Edelstahl [EUR]
perforiert	130	500	50113025505	105,40 €	50213025505	162,10 €
	130	1000	50113025510	150,60 €	50213025510	231,60 €
	130	2000	50113025520	255,90 €	50213025520	393,70 €
geschlossen	130	500	51113025505	105,40 €	51213025505	162,10 €
	130	1000	51113025510	150,60 €	51213025510	231,60 €
	130	2000	51113025520	255,90 €	51213025520	393,70 €

Typ	Bauhöhe [mm]	Baulänge [mm]	Artikel-Nr. Verzinkt	Preis Verzinkt [EUR]	Artikel-Nr. Edelstahl	Preis Edelstahl [EUR]
perforiert	150	500	50115025505	113,70 €	50215025505	174,90 €
	150	1000	50115025510	162,40 €	50215025510	249,80 €
	150	2000	50115025520	276,00 €	50215025520	424,60 €
geschlossen	150	500	51115025505	113,70 €	51215025505	174,90 €
	150	1000	51115025510	162,40 €	51215025510	249,80 €
	150	2000	51115025520	276,00 €	51215025520	424,60 €

**Abdeckungen für Breite 255 mm**

Typ	Bauhöhe [mm]	Baulänge [mm]	Artikel-Nr. Verzinkt	Preis Verzinkt [EUR]	Artikel-Nr. Edelstahl	Preis Edelstahl [EUR]
Gitterrost 30/10	20	500	10125505	45,90 €	10225505	143,20 €
	20	1000	10125510 ●	63,30 €	10225510 ●	241,30 €
	20	1500	10125555 ●	87,00 €	10225555	359,00 €
Gitterrost 30/10 (R11)	20	500	11125505	50,50 €	11225505	150,30 €
	20	1000	11125510	69,70 €	11225510	253,40 €
	20	1500	11125555	97,00 €	11225555	382,50 €
Längsstabrost 3mm	20	500	12125505	184,80 €	12225505	264,40 €
	20	1000	12125510 ●	231,90 €	12225510	391,50 €
Längsstabrost 5 mm	20	500	13125505	237,30 €	13225505	289,00 €
	20	1000	13125510	339,00 €	13225510	512,60 €
Querstabroste 3 mm	20	500	15125505	155,30 €	15225505	259,80 €
	20	1000	15125510	239,60 €	15225510	371,10 €
Rundstabrost 8 mm	20	500	14125505	300,55 €	14225505	380,55 €
	20	1000	14125510	402,65 €	14225510	505,50 €

**Zubehör für Baubreite 255 mm**

**Verbinder und Verschraubungsmaterial (PVC Mutter und Schraube)**

Typ	Länge [mm]	Artikel-Nr. Verzinkt	Preis Verzinkt [EUR]	Artikel-Nr. Edelstahl	Preis Edelstahl [EUR]
Verbinder	255	531255	20,50 €	532255	25,20 €
Verschraubungsmaterial bis Bauhöhe 45mm		11033	3,80 €	12033	5,50 €
Verschraubungsmaterial ab Bauhöhe 70 mm		11034	4,50 €	12034	6,50 €

**Ablaufstutzen**

Typ	Artikel-Nr.	Preis [EUR]
50	325018 ●	16,30 €
75	325019 ●	17,80 €
100	325020 ●	19,30 €

**Laubfang**

Typ	Artikel-Nr.	Preis [EUR]
75	325075 ●	4,70 €
100	325100 ●	5,30 €

**Stirnwand für Breite 255 mm**

Bauhöhe [mm]	Artikel-Nr. Verzinkt	Preis Verzinkt [EUR]	Artikel-Nr. Edelstahl	Preis Edelstahl [EUR]
90	541090255	13,40 €	542090255	20,50 €
110	541110255	14,80 €	542110255	22,80 €
130	541130255	16,30 €	542130255	25,10 €
150	541150255	17,80 €	542150255	27,30 €

zum Produkt



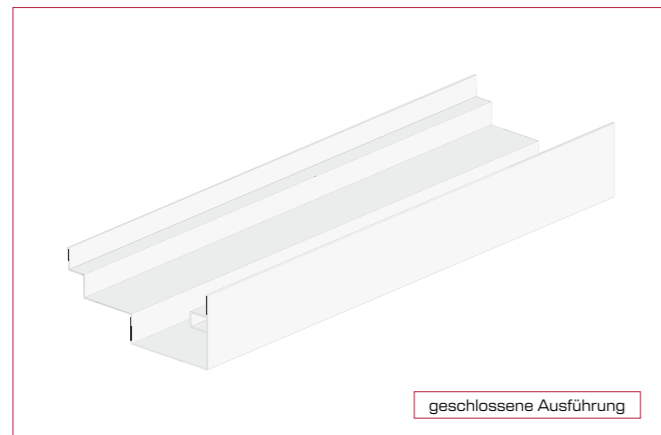

geschlossene Ausführung

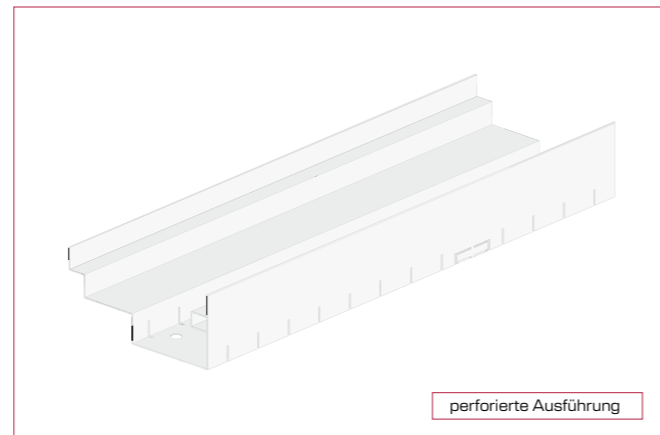

perforierte Ausführung

**Fassadenrinne LECH**

**Baubreite 300 mm**

Typ	Bauhöhe [mm]	Baulänge [mm]	Artikel-Nr. Verzinkt	Preis Verzinkt [EUR]	Artikel-Nr. Edelstahl	Preis Edelstahl [EUR]
perforiert	90	500	50109030005	90,90 €	50209030005	139,80 €
	90	1000	50109030010	129,90 €	50209030010	199,70 €
	90	2000	50109030020	220,70 €	50209030020	339,50 €
geschlossen	90	500	51109030005	90,90 €	51209030005	139,80 €
	90	1000	51109030010	129,90 €	51209030010	199,70 €
	90	2000	51109030020	220,70 €	51209030020	339,50 €

Typ	Bauhöhe [mm]	Baulänge [mm]	Artikel-Nr. Verzinkt	Preis Verzinkt [EUR]	Artikel-Nr. Edelstahl	Preis Edelstahl [EUR]
perforiert	110	500	50111030005	99,20 €	50211030005	152,60 €
	110	1000	50111030010	141,70 €	50211030010	217,90 €
	110	2000	50111030020	240,80 €	50211030020	370,50 €
geschlossen	110	500	51111030005	99,20 €	51211030005	152,60 €
	110	1000	51111030010	141,70 €	51211030010	217,90 €
	110	1500	51111030055	240,80 €	51211030055	370,50 €

Typ	Bauhöhe [mm]	Baulänge [mm]	Artikel-Nr. Verzinkt	Preis Verzinkt [EUR]	Artikel-Nr. Edelstahl	Preis Edelstahl [EUR]
perforiert	130	500	50113030005	107,50 €	50213030005	165,30 €
	130	1000	50113030010	153,50 €	50213030010	236,10 €
	130	2000	50113030020	260,90 €	50213030020	401,40 €
geschlossen	130	500	51113030005	107,50 €	51213030005	165,30 €
	130	1000	51113030010	153,50 €	51213030010	236,10 €
	130	2000	51113030020	260,90 €	51213030020	401,40 €

Typ	Bauhöhe [mm]	Baulänge [mm]	Artikel-Nr. Verzinkt	Preis Verzinkt [EUR]	Artikel-Nr. Edelstahl	Preis Edelstahl [EUR]
perforiert	150	500	50115030005	115,70 €	50215030005	178,00 €
	150	1000	50115030010	165,30 €	50215030010	254,30 €
	150	2000	50115030020	281,00 €	50215030020	432,30 €
geschlossen	150	500	51115030005	115,70 €	51215030005	178,00 €
	150	1000	51115030010	165,30 €	51215030010	254,30 €
	150	2000	51115030020	281,00 €	51215030020	432,30 €

**Abdeckungen für Breite 300 mm**

Typ	Bauhöhe [mm]	Baulänge [mm]	Artikel-Nr. Verzinkt	Preis Verzinkt [EUR]	Artikel-Nr. Edelstahl	Preis Edelstahl [EUR]
Gitterrost 30/10	20	500	10130005	48,80 €	10230005	170,70 €
	20	1000	10130010 ●	67,80 €	10230010	280,70 €
	20	1500	10130055 ●	106,80 €	10230055	416,70 €
Gitterrost 30/10 (R11)	20	500	11130005	53,70 €	11230005	95,70 €
	20	1000	11130010	74,50 €	11230010	294,70 €
	20	1500	11130055	119,20 €	11230055	443,85 €
Längsstabrost 3mm	20	500	12130005	211,50 €	12230005	304,30 €
	20	1000	12130010 ●	262,90 €	12230010	449,20 €
Längsstabrost 5 mm	20	500	13130005	Auf Anfrage	13230005	Auf Anfrage
	20	1000	13130010	Auf Anfrage	13230010	Auf Anfrage
Querstabroste 3 mm	20	500	15130005	167,70 €	15230005	296,00 €
	20	1000	15130010	272,10 €	15230010	422,90 €
Rundstabrost 8 mm	20	500	14130005	334,70 €	14230005	424,50 €
	20	1000	14130010	447,20 €	14230010	562,10 €

**Zubehör für Baubreite 300 mm**

**Verbinder und Verschraubungsmaterial (PVC Mutter und Schraube)**

Typ	Länge [mm]	Artikel-Nr. Verzinkt	Preis Verzinkt [EUR]	Artikel-Nr. Edelstahl	Preis Edelstahl [EUR]
Verbinder	300	531300	23,40 €	532300	28,10 €
Verschraubungsmaterial bis Bauhöhe 45mm		11033	3,80 €	12033	5,50 €
Verschraubungsmaterial ab Bauhöhe 70 mm		11034	4,50 €	12034	6,50 €

**Ablaufstutzen**

Typ	Artikel-Nr.	Preis [EUR]
50	325018 ●	16,30 €
75	325019 ●	17,80 €
100	325020 ●	19,30 €

**Laubfang**

Typ	Artikel-Nr.	Preis [EUR]
75	325075 ●	4,70 €
100	325100 ●	5,30 €

**Stirnwand für Breite 300 mm**

Bauhöhe [mm]	Artikel-Nr. Verzinkt	Preis Verzinkt [EUR]	Artikel-Nr. Edelstahl	Preis Edelstahl [EUR]
90	541090300	13,40 €	542090300	20,50 €
110	541110300	14,80 €	542110300	22,80 €
130	541130300	17,80 €	542130300	27,30 €
150	541150300	17,80 €	542150300	27,30 €

zum Produkt



# FILIGRAN. DISKRET. ELEGANT.

## Die elegante Lösung.

### Fassadenschlitzrinne

Die speziell für die Flächenentwässerung entwickelte Rinne verfügt über eine asymmetrische Bauform, die eine optimale Anpassung an die Umgebung ermöglicht. Sie eignet sich für verschiedene Anwendungsbereiche, darunter allgemeine Flächen, Dachterrassen, Terrassen sowie den Einsatz im Poolbereich (nur in Edelstahl). Zudem findet sie Verwendung in Wohn- und Geschäftshäusern sowie öffentlichen Gebäuden wie Bürogebäuden, Kitas und Pflegeheimen.

#### Vorteile:

- Klicksystem bei Stirnwand
- Geeignet für alle Anwendungen auf der Fläche
- Optimal für die Flächenentwässerung eines Umkehrdachs
- Optik

Der Verbinder ermöglicht die Aneinanderreihung der Rinnen in unterschiedlichen oder gleichen Längen, wobei das U-Profil fest angeietet ist. Die Stirnwand dient dem sauberen Abschluss der Rinne und lässt sich einfach über das Klicksystem montieren.

#### Nachteile:

- Wartung und Reinigung
- Nur kleine Flächen können angeschlossen werden.  
**Bei größeren Flächen verweisen wir auf die Fassadenrinnen ISAR oder DONAU.**

zum Produkt

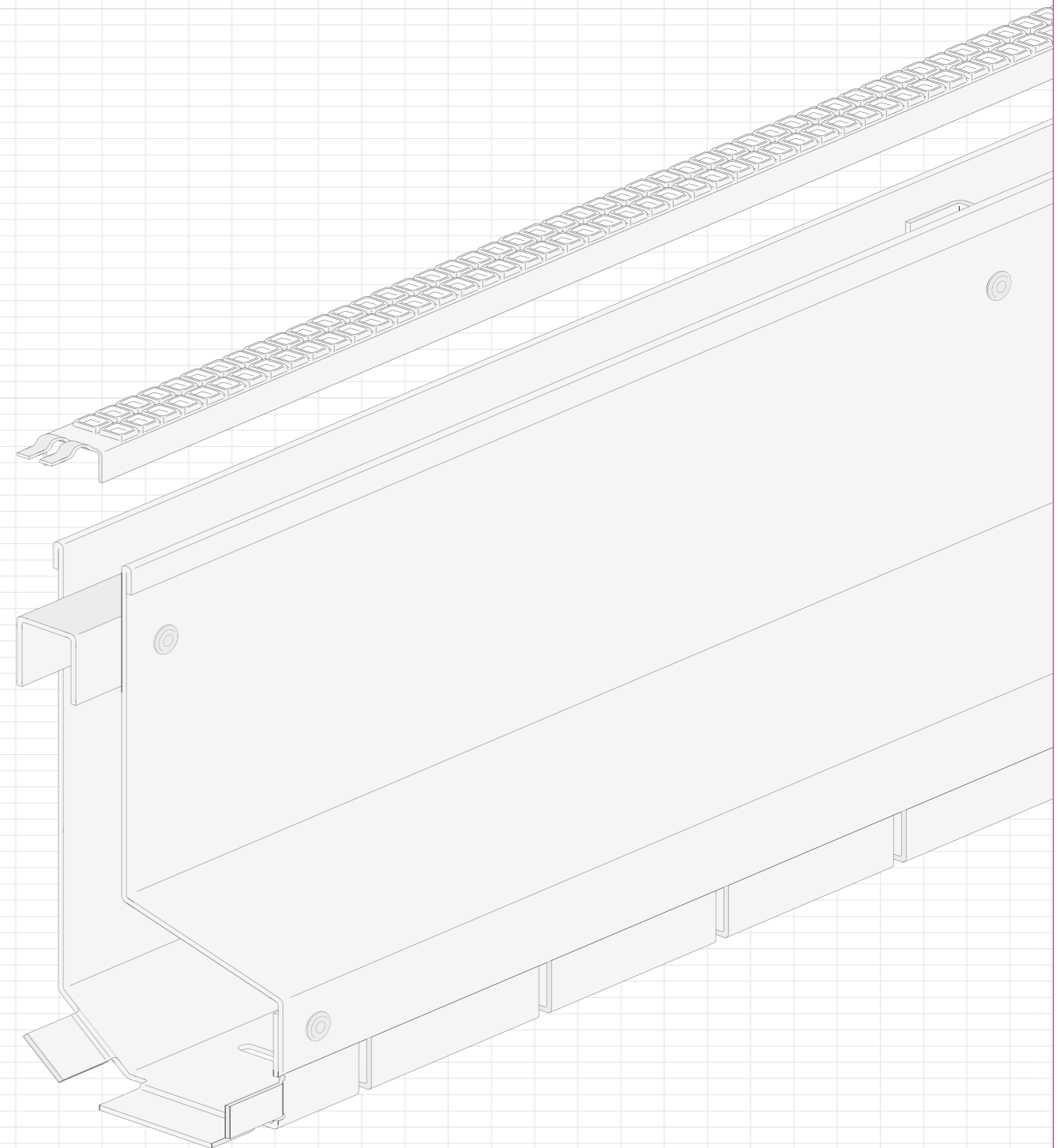

Fassadenschlitzrinne mit Abdeckung





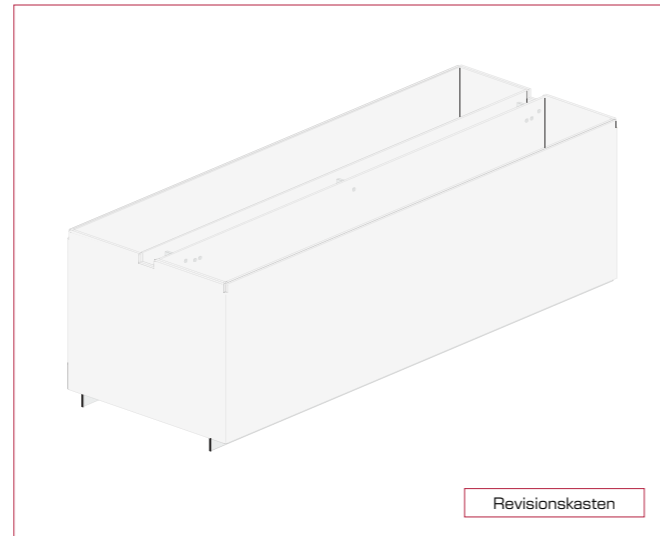
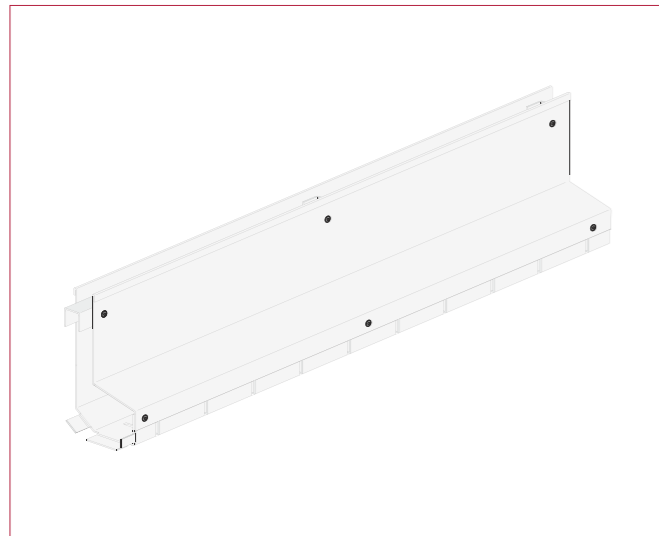

zum Produkt



## Fassadenschlitzrinnen

### Schlitzrinne SW 12,5 mm

Halshöhe 110, Materialstärke 1,5 mm

Typ	Bauhöhe [mm]	Baulänge [mm]	Baubreite [mm]	Artikel-Nr. Verzinkt	Preis Verzinkt [EUR]	Artikel-Nr. Edelstahl	Preis Edelstahl [EUR]
perforiert	170	1000	75	40140866 ●	108,00 €	40240868	211,50 €
	170	2000	75	40140862	159,00 €	402408682	Auf Anfrage
geschlossen	170	1000	75	41140867 ●	106,50 €	41240869	210,00 €
	170	2000	75	411408672	159,00 €	412408692	Auf Anfrage
Rev.-schacht	170	300	275	41140870 ●	269,10 €	41240871	465,70 €
Stirnwand	170			44140872	14,80 €	44240873	26,70 €

### Schlitzrinne SW 18 mm

Halshöhe 110, Materialstärke 1,5 mm

Typ	Bauhöhe [mm]	Baulänge [mm]	Baubreite [mm]	Artikel-Nr. Verzinkt	Preis Verzinkt [EUR]	Artikel-Nr. Edelstahl	Preis Edelstahl [EUR]
perforiert	170	1000	75	40140234 ●	113,90 €	40240236	217,40 €
	170	2000	75	401402342	170,00 €	402402362	Auf Anfrage
geschlossen	170	1000	75	41140235 ●	112,40 €	41240237	215,90 €
	170	2000	75	411402352	170,00 €	412402372	Auf Anfrage
Rev.-schacht	170	300	275	41140238 ●	275,00 €	41240239	470,20 €
Stirnwand	170			44140682	14,80 €	44240683	26,70 €

### Schlitzrinnen Zubehör

Typ	Höhe [mm]	Länge [mm]	Breite [mm]	Artikel-Nr. Verzinkt	Preis Verzinkt [EUR]	Artikel-Nr. Edelstahl	Preis Edelstahl [EUR]
T-Aushebegriff M8				42140813 ●	14,80 €	42240814 ●	22,20 €
Schlitzabdeckung SW 12,5	10	1000	12,5	42140874 ●	16,00 €	42240876 ●	19,00 €
Schlitzabdeckung SW 18	10	1000	18	42140677 ●	16,30 €	42240689 ●	19,30 €

# FLEXIBEL. VIELFÄLTIG. PERSONALISIERBAR.

## Effektiver Schutz.

### Holzhausrinne ISAR

Die speziell für die Belüftung von Fertighäusern sowie Bauwerken in Ständerbauweise oder aus Holz entwickelte Rinne verfügt über eine symmetrische Bauform, die eine nahtlose Anpassung an die Umgebung ermöglicht. Alle erforderlichen Funktionen sind standardmäßig im Rinnenkörper vorgestanzt, darunter Anschlüsse für Ablaufstutzen (DN 50, 75, 100), integrierte Befestigungslaschen (Maueranker) für eine sichere Verankerung im Fundament sowie spezielle Belüftungsfenster zur optimalen Luftzirkulation.

Die Verschraubung ist bereits im Rinnenkörper vernietet, sodass bei Bedarf lediglich das Verschraubungsmaterial, bestehend aus einer PVC-Spreizmutter und einer Schraube, ergänzt werden muss, um die Abdeckung zu fixieren. Der Verbinder ermöglicht die Aneinanderreihung der Rinnen in unterschiedlichen oder gleichen Längen, wobei das U-Profil fest angenietet ist. Die Stirnwand dient dem sauberen Abschluss der Rinne und lässt sich einfach über das Klicksystem montieren.

#### Vorteile:

- Klicksystem bei Stirnwand
- Verschraubung mit PVC Spreizmutter wirkt der Kaltvereisung entgegen
- Belüftungsfenster zur ausreichenden Zirkulation

#### Nachteile:

- Einsatz nur bei Fertighäusern und Ständerbauweise bzw. Bauwerke aus Holz.  
**Bei allen anderen Anwendungen verweisen wir auf unser anderes Rinnensortiment.**

zum Produkt

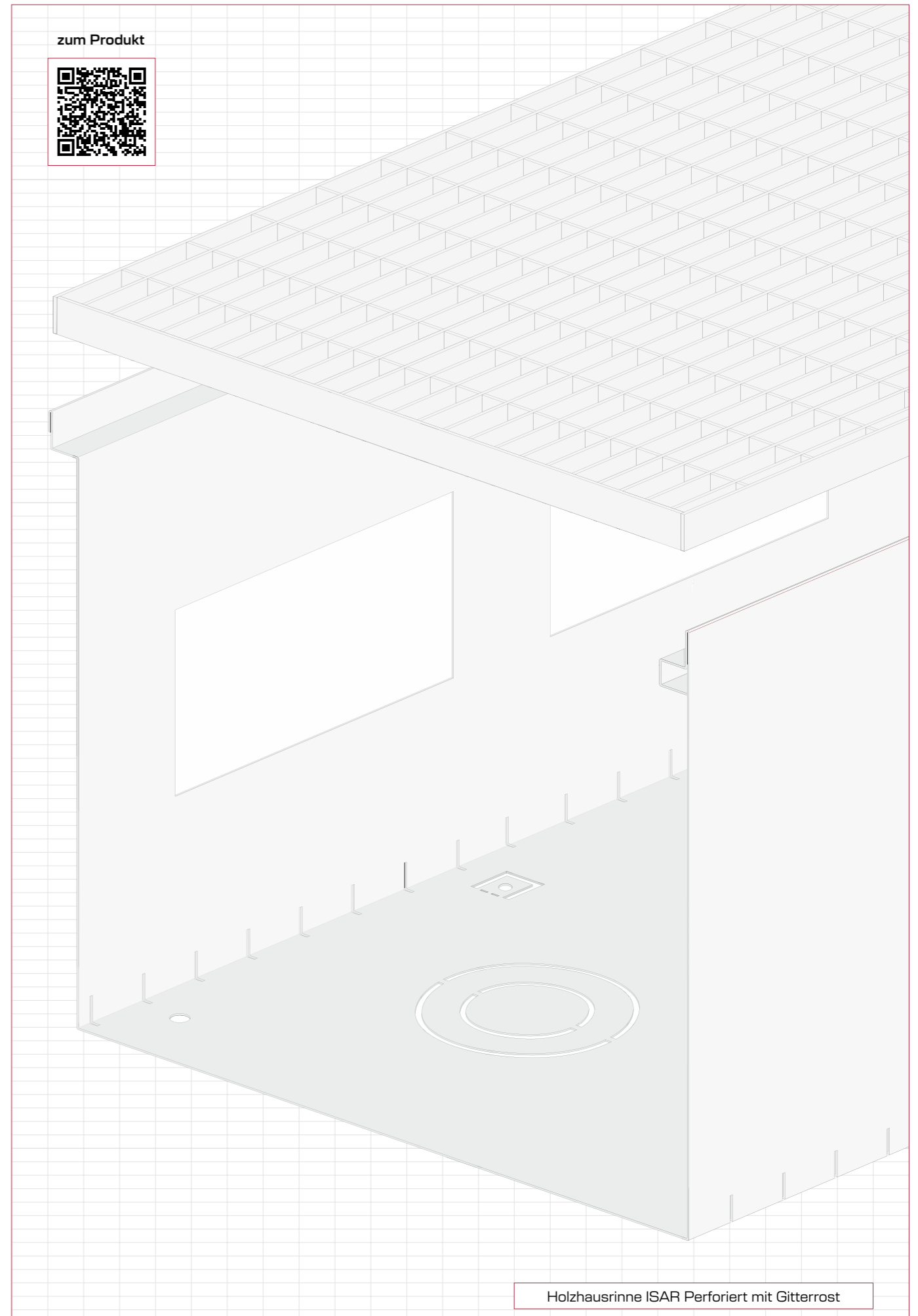

Holzhausrinne ISAR Perforiert mit Gitterrost



zum Produkt

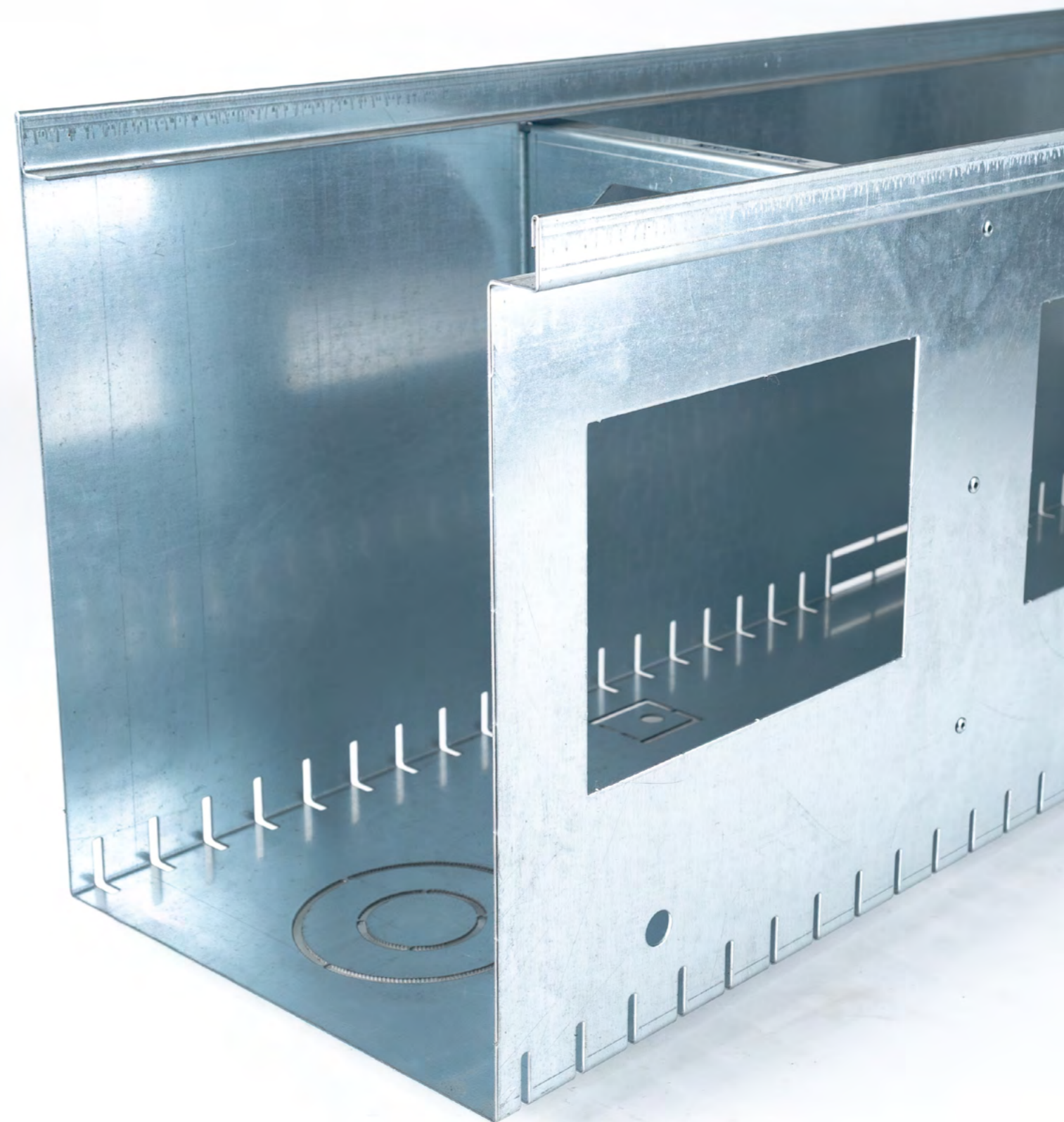
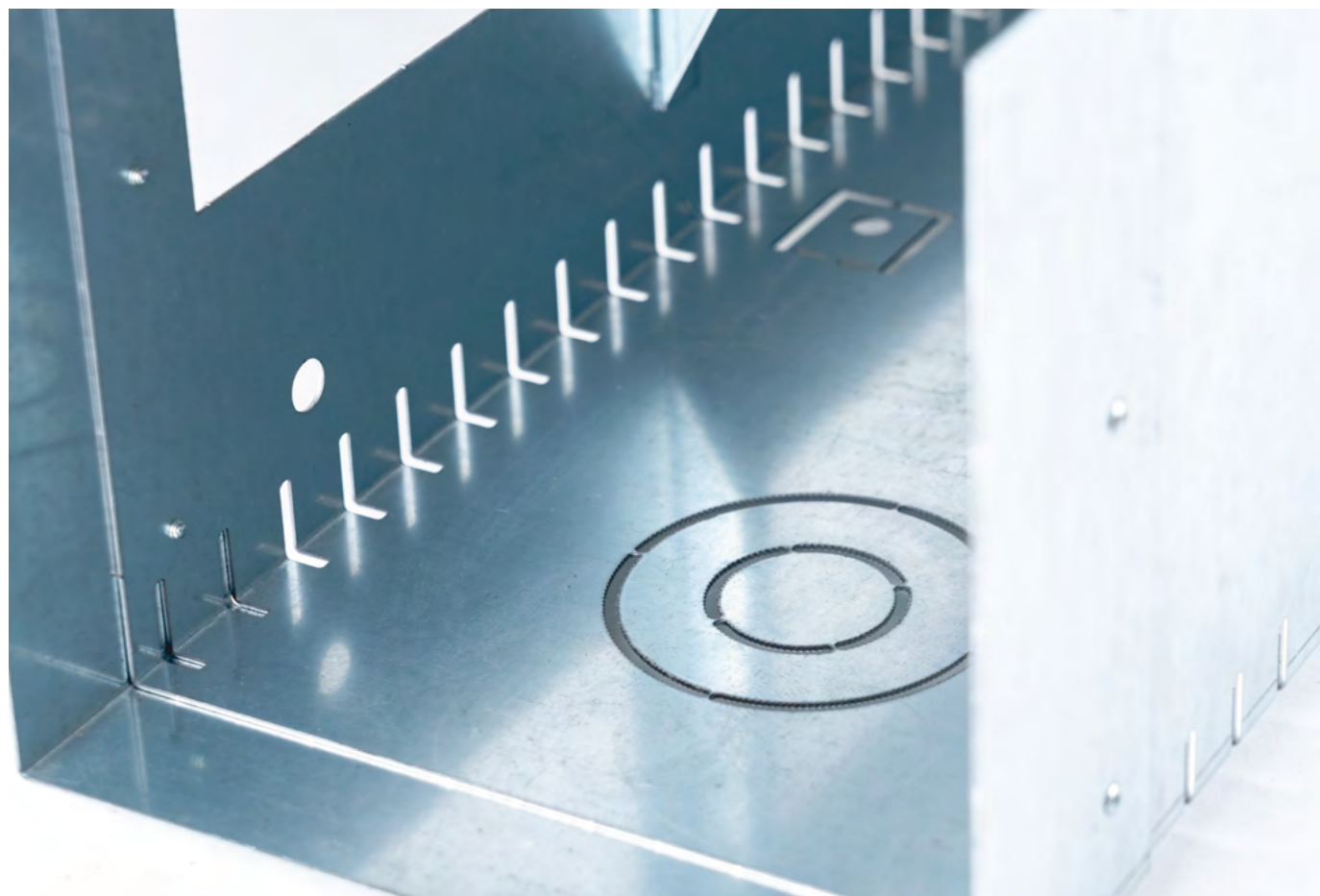

Holzhausrinne ISAR

## Baubreite 100 mm

Typ	Bauhöhe [mm]	Baulänge [mm]	Artikel-Nr. Verzinkt	Preis Verzinkt [EUR]	Artikel-Nr. Edelstahl	Preis Edelstahl [EUR]
	300	500	85130010005	91,40 €	85230010005	141,60 €
	300	1000	85130010010	137,20 €	85230010010	212,40 €

Abdeckungen für Breite 100 mm

Typ	Bauhöhe [mm]	Baulänge [mm]	Artikel-Nr. Verzinkt	Preis Verzinkt [EUR]	Artikel-Nr. Edelstahl	Preis Edelstahl [EUR]
Gitterrost 30/10	20	500	10110005	32,60 €	10210005	82,50 €
	20	1000	10110010 ●	44,10 €	10210010 ●	156,50 €
	20	1500	10110055 ●	63,60 €	10210055	200,80 €
Gitterrost 30/10 (R11)	20	500	11110005	35,80 €	11210005	86,70 €
	20	1000	11110010	48,50 €	11210010	139,50 €
	20	1500	11110055	70,95 €	11210055	213,90 €
Längsstabrost 3mm	20	500	12110005	105,00 €	12210005	144,60 €
	20	1000	12110010 ●	135,80 €	12210010 ●	215,60 €
Längsstabrost 5 mm	20	500	13110005	110,70 €	13210005	132,10 €
	20	1000	13110010	169,00 €	13210010	254,20 €
Querstabroste 3 mm	20	500	15110005	93,20 €	15210005	137,70 €
	20	1000	15110010	133,10 €	15210010	196,70 €
Rundstabrost 8 mm	20	500	14110005	155,70 €	14210005	192,80 €
	20	1000	14110010	220,20 €	14210010	272,30 €

## Zubehör Baubreite 100 mm

Verbinder und Verschraubungsmaterial (PVC Mutter und Schraube)

Typ	Länge [mm]	Artikel-Nr. Verzinkt	Preis Verzinkt [EUR]	Artikel-Nr. Edelstahl	Preis Edelstahl [EUR]
Verbinder	100	731100	11,90 €	732100	23,70 €
Verschraubungsmaterial ab Bauhöhe 70 mm		11034 ●	4,50 €	12034	6,50 €

Ablaufstutzen

Typ	Artikel-Nr.	Preis [EUR]
50	325018 ●	16,30 €
75	325019 ●	17,80 €
100	325020 ●	19,30 €

Laubfang

Typ	Artikel-Nr.	Preis [EUR]
75	325075 ●	4,70 €
100	325100 ●	5,30 €

Stirnwand Set für Breite 100 mm

bestehend aus 2 Stück Rechts / Links

Bauhöhe [mm]	Artikel-Nr. Verzinkt	Preis Verzinkt [EUR]	Artikel-Nr. Edelstahl	Preis Edelstahl [EUR]
300	841300100	19,20 €	842300100	26,60 €

zum Produkt



Holzhausrinne ISAR

## Baubreite 130 mm

Typ	Bauhöhe [mm]	Baulänge [mm]	Artikel-Nr. Verzinkt	Preis Verzinkt [EUR]	Artikel-Nr. Edelstahl	Preis Edelstahl [EUR]
	300	500	85130013005	97,40 €	85230013005	147,50 €
	300	1000	85130013010	141,60 €	85230013010	218,30 €

Abdeckungen für Breite 130 mm

Typ	Bauhöhe [mm]	Baulänge [mm]	Artikel-Nr. Verzinkt	Preis Verzinkt [EUR]	Artikel-Nr. Edelstahl	Preis Edelstahl [EUR]
Gitterrost 30/10	20	500	10113005	34,10 €	10213005	91,10 €
	20	1000	10113010 ●	47,10 €	10213010 ●	174,20 €
	20	1500	10113055 ●	64,50 €	10213055	230,40 €
Gitterrost 30/10 (R11)	20	500	11113005	37,50 €	11213005	95,70 €
	20	1000	11113010	51,80 €	11213010	164,30 €
	20	1500	11113055	72,00 €	11213055	245,40 €
Längsstabrost 3mm	20	500	12113005	118,00 €	12213005	153,50 €
	20	1000	12113010 ●	153,50 €	12213010 ●	246,90 €
Längsstabrost 5 mm	20	500	13113005	127,10 €	13213005	177,90 €
	20	1000	13113010	194,00 €	13213010	288,90 €
Querstabroste 3 mm	20	500	15113005	93,20 €	15213005	159,40 €
	20	1000	15113010	150,80 €	15213010	227,70 €
Rundstabrost 8 mm	20	500	14113005	185,70 €	14213005	231,80 €
	20	1000	14113010	260,25 €	14213010	323,50 €

## Zubehör Baubreite 130 mm

Verbinder und Verschraubungsmaterial (PVC Mutter und Schraube)

Typ	Länge [mm]	Artikel-Nr. Verzinkt	Preis Verzinkt [EUR]	Artikel-Nr. Edelstahl	Preis Edelstahl [EUR]
Verbinder	130	731130	11,90 €	732130	23,70 €
Verschraubungsmaterial ab Bauhöhe 70 mm		11034	4,50 €	12034	6,50 €

Ablaufstutzen

Typ	Artikel-Nr.	Preis [EUR]
50	325018 ●	16,30 €
75	325019 ●	17,80 €
100	325020 ●	19,30 €

Laubfang

Typ	Artikel-Nr.	Preis [EUR]
75	325075 ●	4,70 €
100	325100 ●	5,30 €

Stirnwand Set für Breite 130 mm

bestehend aus 2 Stück Rechts / Links

Bauhöhe [mm]	Artikel-Nr. Verzinkt	Preis Verzinkt [EUR]	Artikel-Nr. Edelstahl	Preis Edelstahl [EUR]
300	841300130	20,70 €	842300130	29,50 €

zum Produkt



Holzhausrinne ISAR

## Baubreite 155 mm

Typ	Bauhöhe [mm]	Baulänge [mm]	Artikel-Nr. Verzinkt	Preis Verzinkt [EUR]	Artikel-Nr. Edelstahl	Preis Edelstahl [EUR]
	300	500	85130015505	100,30 €	85230015505	153,40 €
	300	1000	85130015510	146,10 €	85230015510	224,00 €

Abdeckungen für Breite 155 mm

Typ	Bauhöhe [mm]	Baulänge [mm]	Artikel-Nr. Verzinkt	Preis Verzinkt [EUR]	Artikel-Nr. Edelstahl	Preis Edelstahl [EUR]
Gitterrost 30/10	20	500	10115505	37,00 €	10215505	100,30 €
	20	1000	10115510 ●	51,50 €	10215510 ●	190,80 €
	20	1500	10115555 ●	67,80 €	10215555	255,50 €
Gitterrost 30/10 (R11)	20	500	11115505	40,70 €	11215505	105,30 €
	20	1000	11115510 ●	56,60 €	11215510	182,90 €
	20	1500	11115555	75,60 €	11215555	255,40 €
Längsstabrost 3mm	20	500	12115505	131,60 €	12215505	184,60 €
	20	1000	12115510 ●	168,30 €	12215510 ●	274,70 €
Längsstabrost 5 mm	20	500	13115505	146,90 €	13215505	202,20 €
	20	1000	13115510 ●	219,00 €	13215510	328,60 €
Querstabroste 3 mm	20	500	15115505	105,60 €	15215505	174,90 €
	20	1000	15115510	165,60 €	15215510	249,90 €
Rundstabrost 8 mm	20	500	14115505	217,65 €	14215505	273,20 €
	20	1550	14115510	303,10 €	14215510	378,20 €

## Zubehör Baubreite 155 mm

Verbinder und Verschraubungsmaterial (PVC Mutter und Schraube)

Typ	Länge [mm]	Artikel-Nr. Verzinkt	Preis Verzinkt [EUR]	Artikel-Nr. Edelstahl	Preis Edelstahl [EUR]
Verbinder	155	731155	11,90 €	732155	23,70 €
Verschraubungsmaterial ab Bauhöhe 70 mm		11034	4,50 €	12034	6,50 €

Ablaufstutzen

Typ	Artikel-Nr.	Preis [EUR]
50	325018 ●	16,30 €
75	325019 ●	17,80 €
100	325020 ●	19,30 €

Laubfang

Typ	Artikel-Nr.	Preis [EUR]
75	325075 ●	4,70 €
100	325100 ●	5,30 €

Stirnwand Set für Breite 155 mm

bestehend aus 2 Stück Rechts / Links

Bauhöhe [mm]	Artikel-Nr. Verzinkt	Preis Verzinkt [EUR]	Artikel-Nr. Edelstahl	Preis Edelstahl [EUR]
300	841300155	22,10 €	842300155	32,50 €

zum Produkt



Holzhausrinne ISAR

## Baubreite 180 mm

Typ	Bauhöhe [mm]	Baulänge [mm]	Artikel-Nr. Verzinkt	Preis Verzinkt [EUR]	Artikel-Nr. Edelstahl	Preis Edelstahl [EUR]
	300	500	85130018005	104,00 €	85230018005	159,30 €
	300	1000	85130018010	150,50 €	85230018010	226,20 €

Abdeckungen für Breite 180 mm

Typ	Bauhöhe [mm]	Baulänge [mm]	Artikel-Nr. Verzinkt	Preis Verzinkt [EUR]	Artikel-Nr. Edelstahl	Preis Edelstahl [EUR]
Gitterrost 30/10	20	500	10118005	38,50 €	10218005	110,30 €
	20	1000	10118010 ●	54,50 €	10218010 ●	190,80 €
	20	1500	10118055 ●	72,20 €	10218055	282,10 €
Gitterrost 30/10 (R11)	20	500	11118005	42,30 €	11218005	115,90 €
	20	1000	11118010	59,90 €	11218010	200,30 €
	20	1500	11118055	80,50 €	11218055	300,50 €
Längsstabrost 3mm	20	500	12118005	144,60 €	12218005	203,80 €
	20	1000	12118010 ●	184,60 €	12218010	303,10 €
Längsstabrost 5 mm	20	500	13118005	183,00 €	13218005	230,00 €
	20	1000	13118010	261,40 €	13218010	401,10 €
Querstabroste 3 mm	20	500	15118005	116,00 €	15218005	195,60 €
	20	1000	15118010	181,90 €	15218010	279,50 €
Rundstabrost 8 mm	20	500	14118005	229,40 €	14218005	288,60 €
	20	1000	14118010	319,10 €	14218010	398,70 €

## Zubehör Baubreite 180 mm

Verbinder und Verschraubungsmaterial (PVC Mutter und Schraube)

Typ	Länge [mm]	Artikel-Nr. Verzinkt	Preis Verzinkt [EUR]	Artikel-Nr. Edelstahl	Preis Edelstahl [EUR]
Verbinder	180	731180	14,80 €	732180	26,70 €
Verschraubungsmaterial ab Bauhöhe 70 mm		11034	4,50 €	12034	6,50 €

Ablaufstutzen

Typ	Artikel-Nr.	Preis [EUR]
50	325018 ●	16,30 €
75	325019 ●	17,80 €
100	325020 ●	19,30 €

Laubfang

Typ	Artikel-Nr.	Preis [EUR]
75	325075 ●	4,70 €
100	325100 ●	5,30 €

Stirnwand Set für Breite 180 mm

bestehend aus 2 Stück Rechts / Links

Bauhöhe [mm]	Artikel-Nr. Verzinkt	Preis Verzinkt [EUR]	Artikel-Nr. Edelstahl	Preis Edelstahl [EUR]
300	841300180	26,00 €	842300180	39,00 €

zum Produkt



Holzhausrinne ISAR

Baubreite 205 mm

Typ	Bauhöhe [mm]	Baulänge [mm]	Artikel-Nr. Verzinkt	Preis Verzinkt [EUR]	Artikel-Nr. Edelstahl	Preis Edelstahl [EUR]
	300	500	85130020505	108,90 €	85230020505	167,50 €
	300	1000	85130020510	155,30 €	85230020510	238,90 €

Abdeckungen für Breite 205 mm

Typ	Bauhöhe [mm]	Baulänge [mm]	Artikel-Nr. Verzinkt	Preis Verzinkt [EUR]	Artikel-Nr. Edelstahl	Preis Edelstahl [EUR]
Gitterrost 30/10	20	500	10120505	41,40 €	10220505	121,00 €
	20	1000	10120510 ●	57,40 €	10220510 ●	208,50 €
	20	1500	10120555 ●	74,00 €	10220555	308,70 €
Gitterrost 30/10 (R11)	20	500	11120505	45,60 €	11220505	127,00 €
	20	1000	11120510 ●	63,10 €	11220510	218,90 €
	20	1500	11120555	82,50 €	11220555	328,90 €
Längsstabrost 3mm	20	500	12120505	158,20 €	12220505	224,50 €
	20	1000	12120510 ●	199,30 €	12220510 ●	332,70 €
Längsstabrost 5 mm	20	500	13120505	183,00 €	13220505	249,00 €
	20	1000	13120510	292,20 €	13220510	443,20 €
Querstabroste 3 mm	20	500	15120505	127,30 €	15220505	214,30 €
	20	1000	15120510	198,20 €	15220510	306,10 €
Rundstabrost 8 mm	20	500	14120505	257,55 €	14220505	325,00 €
	20	1000	14120510	357,10 €	14220510	447,10 €

Zubehör Baubreite 205 mm

Verbinder und Verschraubungsmaterial (PVC Mutter und Schraube)

Typ	Länge [mm]	Artikel-Nr. Verzinkt	Preis Verzinkt [EUR]	Artikel-Nr. Edelstahl	Preis Edelstahl [EUR]
Verbinder	230	731205	14,80 €	732205	26,70 €
Verschraubungsmaterial ab Bauhöhe 70 mm		11034	4,50 €	12034	6,50 €

Ablaufstutzen

Typ	Artikel-Nr.	Preis [EUR]
50	325018 ●	16,30 €
75	325019 ●	17,80 €
100	325020 ●	19,30 €

Laubfang

Typ	Artikel-Nr.	Preis [EUR]
75	325075 ●	4,70 €
100	325100 ●	5,30 €

Stirnwand Set für Breite 205 mm

bestehend aus 2 Stück Rechts / Links

Bauhöhe [mm]	Artikel-Nr. Verzinkt	Preis Verzinkt [EUR]	Artikel-Nr. Edelstahl	Preis Edelstahl [EUR]
300	841300205	28,00 €	842300205	41,50 €

zum Produkt



Holzhausrinne ISAR

Baubreite 230 mm

Typ	Bauhöhe [mm]	Baulänge [mm]	Artikel-Nr. Verzinkt	Preis Verzinkt [EUR]	Artikel-Nr. Edelstahl	Preis Edelstahl [EUR]
	300	500	85130023005	111,80 €	85230023005	172,00 €
	300	1000	85130023010	159,70 €	85230023010	245,70 €

Abdeckungen für Breite 230 mm

Typ	Bauhöhe [mm]	Baulänge [mm]	Artikel-Nr. Verzinkt	Preis Verzinkt [EUR]	Artikel-Nr. Edelstahl	Preis Edelstahl [EUR]
Gitterrost 30/10	20	500	10123005	42,90 €	10223005	131,90 €
	20	1000	10123010 ●	60,40 €	10223010 ●	236,30 €
	20	1500	10123055	81,10 €	10223055	332,40 €
Gitterrost 30/10 (R11)	20	500	11123005	47,20 €	11223005	138,50 €
	20	1000	11123010	66,40 €	11223010	248,10 €
	20	1500	11123055	90,45 €	11223055	354,00 €
Längsstabrost 3mm	20	500	12123005	171,20 €	12223005	245,20 €
	20	1000	12123010 ●	215,60 €	12223010	362,30 €
Längsstabrost 5 mm	20	500	13123005	204,50 €	13223005	310,20 €
	20	1000	13123010	315,60 €	13223010	477,90 €
Querstabroste 3 mm	20	500	15123005	138,70 €	15223005	240,10 €
	20	1000	15123010	221,80 €	15223010	343,00 €
Rundstabrost 8 mm	20	500	14123005	266,50 €	14223005	336,80 €
	20	1000	14123010	369,50 €	14223010	463,20 €

Zubehör Baubreite 230 mm

Verbinder und Verschraubungsmaterial (PVC Mutter und Schraube)

Typ	Länge [mm]	Artikel-Nr. Verzinkt	Preis Verzinkt [EUR]	Artikel-Nr. Edelstahl	Preis Edelstahl [EUR]
Verbinder	230	731230	14,80 €	732230	26,70 €
Verschraubungsmaterial ab Bauhöhe 70 mm		11034	4,50 €	12034	6,50 €

Ablaufstutzen

Typ	Artikel-Nr.	Preis [EUR]
50	325018 ●	16,30 €
75	325019 ●	17,80 €
100	325020 ●	19,30 €

Laubfang

Typ	Artikel-Nr.	Preis [EUR]
75	325075 ●	4,70 €
100	325100 ●	5,30 €

Stirnwand Set für Breite 230 mm

bestehend aus 2 Stück Rechts / Links

Bauhöhe [mm]	Artikel-Nr. Verzinkt	Preis Verzinkt [EUR]	Artikel-Nr. Edelstahl	Preis Edelstahl [EUR]
300	841300230	29,00 €	842300230	46,50 €

zum Produkt



**Holzhausrinne ISAR**

**Baubreite 255 mm**

Typ	Bauhöhe [mm]	Baulänge [mm]	Artikel-Nr. Verzinkt	Preis Verzinkt [EUR]	Artikel-Nr. Edelstahl	Preis Edelstahl [EUR]
	300	500	85130025505	114,90 €	85230025505	176,80 €
	300	1000	85130025510	164,20 €	85230025510	252,50 €

**Abdeckungen für Breite 255 mm**

Typ	Bauhöhe [mm]	Baulänge [mm]	Artikel-Nr. Verzinkt	Preis Verzinkt [EUR]	Artikel-Nr. Edelstahl	Preis Edelstahl [EUR]
Gitterrost 30/10	20	500	10125505	45,90 €	10225505	143,20 €
	20	1000	10125510 ●	63,30 €	10225510 ●	241,30 €
	20	1500	10125555 ●	87,00 €	10225555	359,00 €
Gitterrost 30/10 (R11)	20	500	11125505	50,50 €	11225505	150,30 €
	20	1000	11125510	69,70 €	11225510	253,40 €
	20	1500	11125555	97,00 €	11225555	382,50 €
Längsstabrost 3mm	20	500	12125505	184,80 €	12225505	264,40 €
	20	1000	12125510 ●	231,90 €	12225510	391,50 €
Längsstabrost 5 mm	20	500	13125505	237,30 €	13225505	125,50 €
	20	1000	13125510	339,00 €	13225510	512,60 €
Querstabroste 3 mm	20	500	15125505	155,30 €	15225505	87,85 €
	20	1000	15125510	239,60 €	15225510	371,10 €
Rundstabrost 8 mm	20	500	14125505	300,55 €	14225505	380,55 €
	20	1000	14125510	402,65 €	14225510	505,50 €

**Zubehör Baubreite 255 mm**

**Verbinder und Verschraubungsmaterial (PVC Mutter und Schraube)**

Typ	Länge [mm]	Artikel-Nr. Verzinkt	Preis Verzinkt [EUR]	Artikel-Nr. Edelstahl	Preis Edelstahl [EUR]
Verbinder	255	731255	17,80 €	732255	29,60 €
Verschraubungsmaterial ab Bauhöhe 70 mm		11034	4,50 €	12034	6,50 €

**Ablaufstutzen**

Typ	Artikel-Nr.	Preis [EUR]
50	325018 ●	16,30 €
75	325019 ●	17,80 €
100	325020 ●	19,30 €

**Laubfang**

Typ	Artikel-Nr.	Preis [EUR]
75	325075 ●	4,70 €
100	325100 ●	5,30 €

**Stirnwand Set für Breite 255 mm**

bestehend aus 2 Stück Rechts / Links

Bauhöhe [mm]	Artikel-Nr. Verzinkt	Preis Verzinkt [EUR]	Artikel-Nr. Edelstahl	Preis Edelstahl [EUR]
300	841300255	33,20 €	842300255	51,00 €

zum Produkt



**Holzhausrinne ISAR**

**Baubreite 300 mm**

Typ	Bauhöhe [mm]	Baulänge [mm]	Artikel-Nr. Verzinkt	Preis Verzinkt [EUR]	Artikel-Nr. Edelstahl	Preis Edelstahl [EUR]
	300	500	85130030005	129,60 €	85230030005	199,30 €
	300	1000	85130030010	184,80 €	85230030010	284,40 €

**Abdeckungen für Breite 300 mm**

Typ	Bauhöhe [mm]	Baulänge [mm]	Artikel-Nr. Verzinkt	Preis Verzinkt [EUR]	Artikel-Nr. Edelstahl	Preis Edelstahl [EUR]
Gitterrost 30/10	20	500	10130005	48,80 €	10230005	170,70 €
	20	1000	10130010 ●	67,80 €	10230010	280,70 €
	20	1500	10130055 ●	106,80 €	10230055	416,70 €
Gitterrost 30/10 (R11)	20	500	11130005	53,70 €	11230005	95,70 €
	20	1000	11130010	74,50 €	11230010	294,70 €
	20	1500	11130055	119,20 €	11230055	443,85 €
Längsstabrost 3mm	20	500	12130005	211,50 €	12230005	304,30 €
	20	1000	12130010 ●	262,90 €	12230010	449,20 €
Längsstabrost 5 mm	20	500	13130005	Auf Anfrage	13230005	Auf Anfrage
	20	1000	13130010	Auf Anfrage	13230010	Auf Anfrage
Querstabroste 3 mm	20	500	15130005	167,70 €	15230005	296,00 €
	20	1000	15130010	272,10 €	15230010	422,90 €
Rundstabrost 8 mm	20	500	14130005	334,70 €	14230005	424,50 €
	20	1000	14130010	447,20 €	14230010	562,10 €

**Zubehör Baubreite 300 mm**

**Verbinder und Verschraubungsmaterial (PVC Mutter und Schraube)**

Typ	Länge [mm]	Artikel-Nr. Verzinkt	Preis Verzinkt [EUR]	Artikel-Nr. Edelstahl	Preis Edelstahl [EUR]
Verbinder	300	731300	17,80 €	732300	29,60 €
Verschraubungsmaterial ab Bauhöhe 70 mm		11034	4,50 €	12034	6,50 €

**Ablaufstutzen**

Typ	Artikel-Nr.	Preis [EUR]
50	325018 ●	16,30 €
75	325019 ●	17,80 €
100	325020 ●	19,30 €

**Laubfang**

Typ	Artikel-Nr.	Preis [EUR]
75	325075 ●	4,70 €
100	325100 ●	5,30 €

**Stirnwand Set für Breite 300 mm**

bestehend aus 2 Stück Rechts / Links

Bauhöhe [mm]	Artikel-Nr. Verzinkt	Preis Verzinkt [EUR]	Artikel-Nr. Edelstahl	Preis Edelstahl [EUR]
300	841300300	33,20 €	842300300	53,00 €

zum Produkt





# KOMPAKT. SCHLANK. MINIMALISTISCH.

## Die kleinste Rinne.

## Holzterrassenrinne DONAU

Die speziell für Terrassendielen aus Holz oder WPC entwickelte Rinne bietet eine optimale Lösung für die Entwässerung und eine flexible Befestigung auf der Unterkonstruktion. Alle erforderlichen Funktionen sind standardmäßig im Rinnenkörper vorgestanzt, sodass eine effiziente Wasserableitung gewährleistet ist.

Das Verschraubungsmaterial wird in der Sole der Rinne befestigt und besteht aus einer PVC-Spreizmutter sowie einer Schraube. Es dient der sicheren Fixierung der Abdeckung und ermöglicht eine stabile Montage.

### Vorteile:

- Verschraubung mit PVC Spreizmutter wirkt der Kaltvereisung entgegen
- Die Verschraubung auf der Unterkonstruktion ist auf jedem cm möglich

### Nachteile:

- Nur für Holz oder WPC-Terrassendielen  
**Bei allen anderen Anwendungen verweisen wir auf unser anderes Rinnensortiment.**

zum Produkt

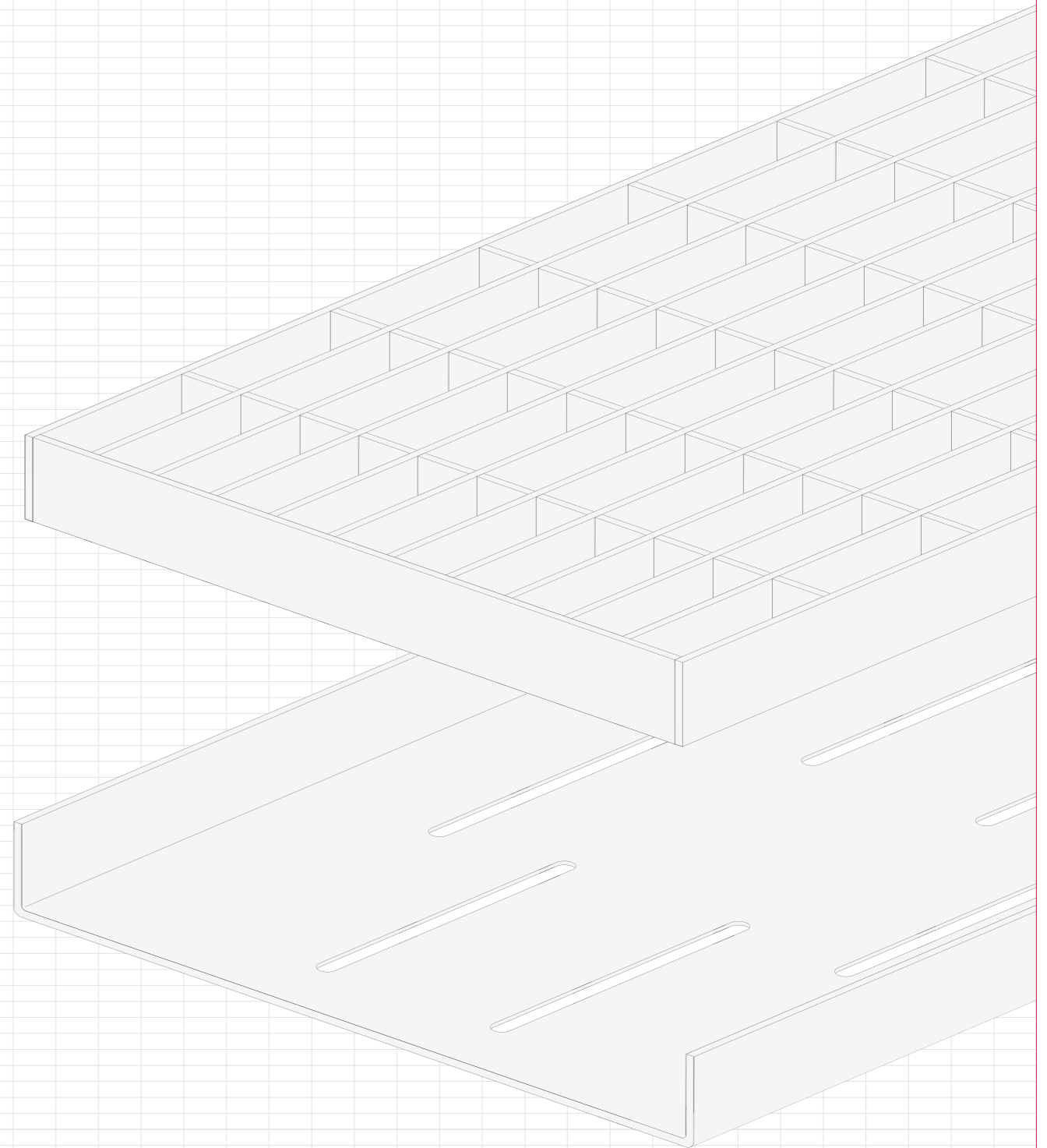

Holzterrassenrinne DONAU mit Gitterrost

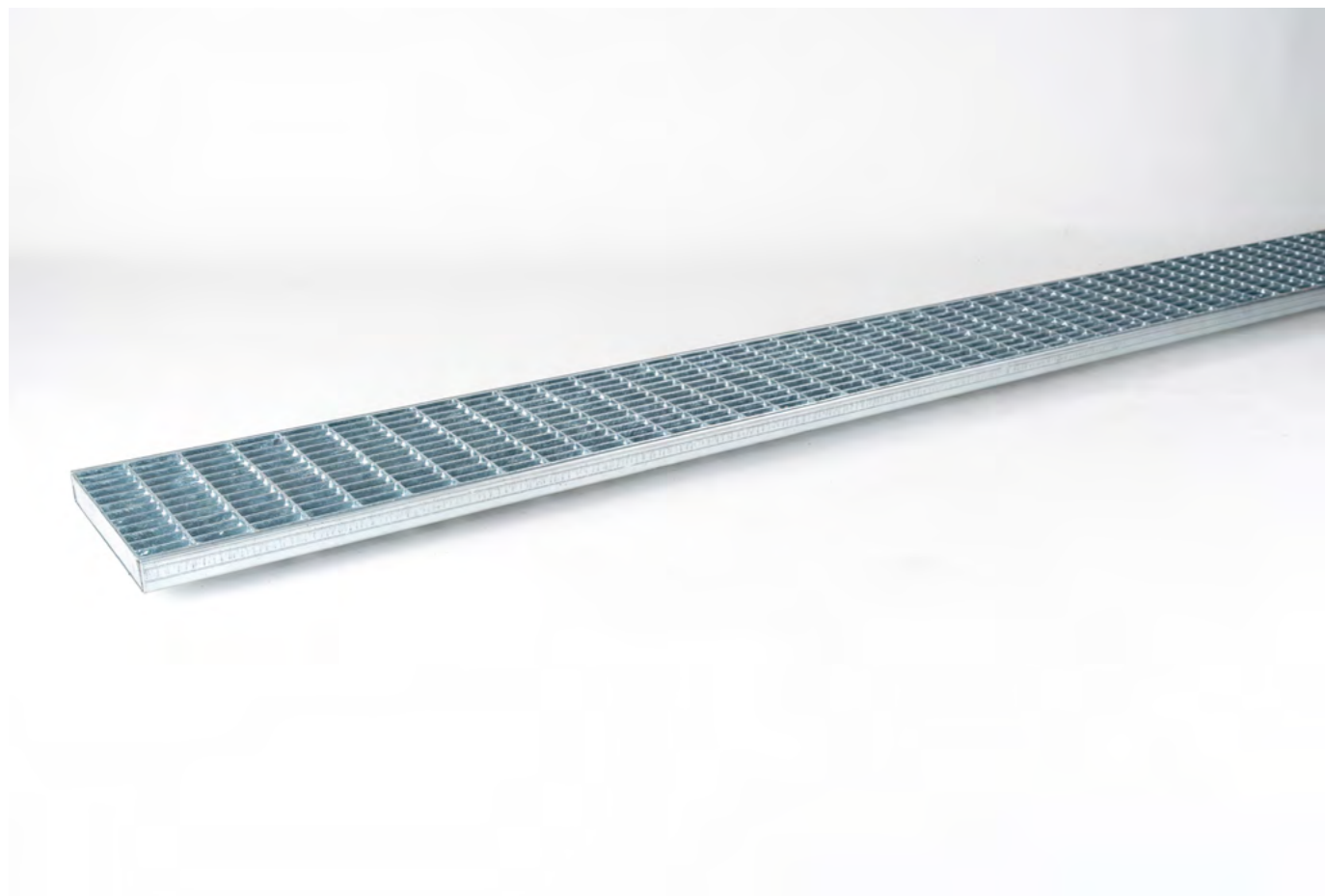

zum Produkt

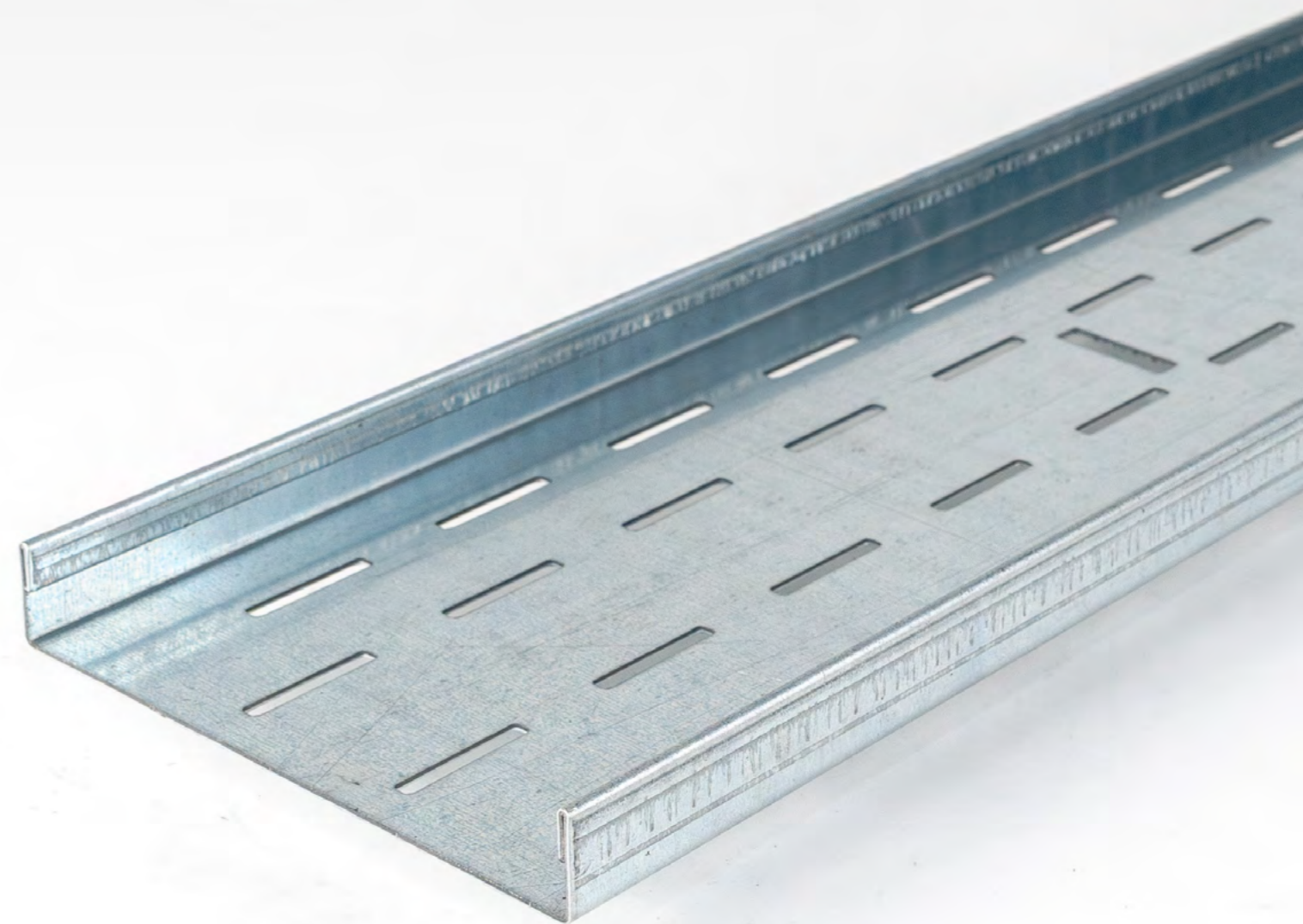
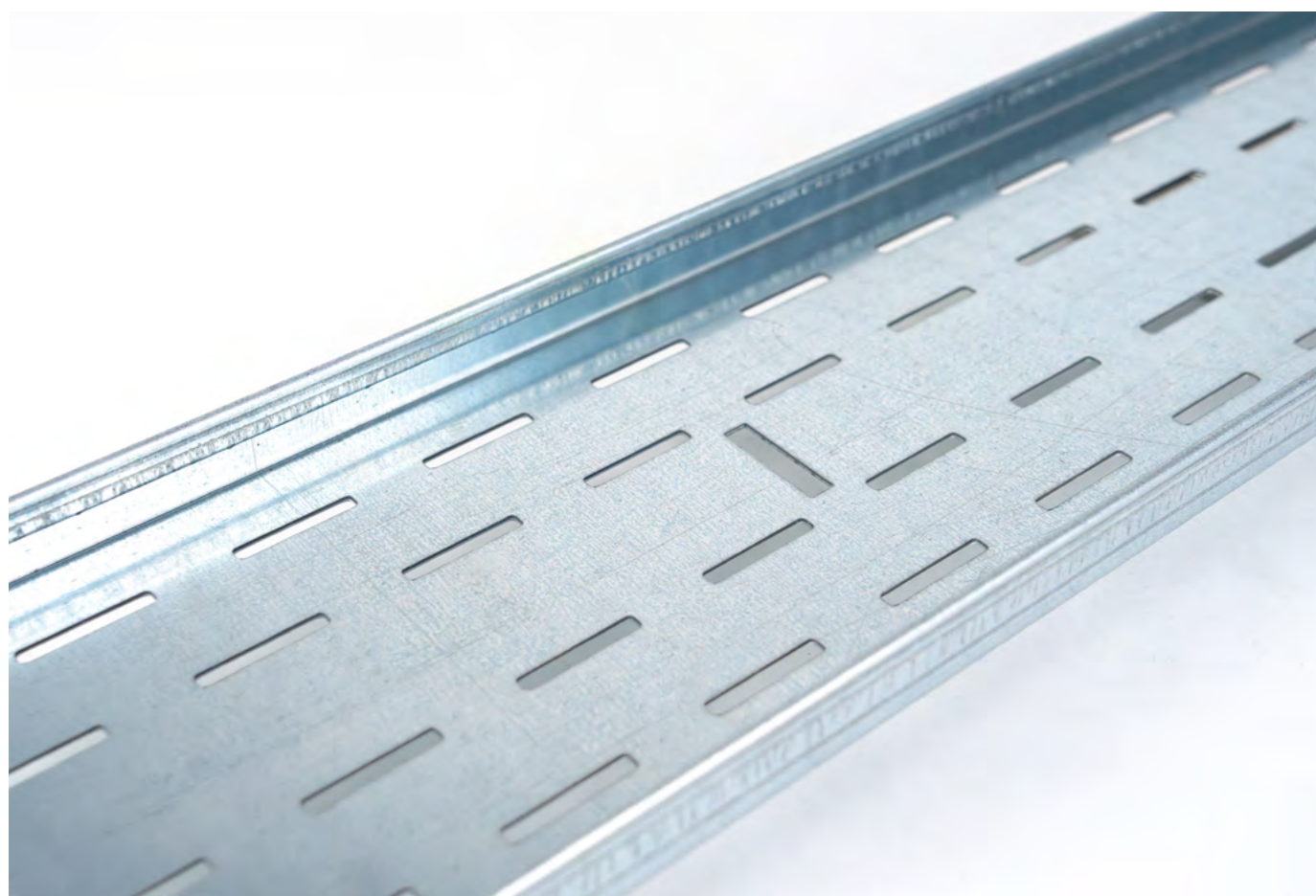



**Holzterrassenrinne DONAU**

**Baubreite 100 mm**

Typ	Bauhöhe [mm]	Baulänge [mm]	Artikel-Nr. Verzinkt	Preis Verzinkt [EUR]	Artikel-Nr. Edelstahl	Preis Edelstahl [EUR]
	22	1500	75102211000	79,40 €	75202211000	122,20 €

**Abdeckungen für Breite 100 mm**

Typ	Bauhöhe [mm]	Baulänge [mm]	Artikel-Nr. Verzinkt	Preis Verzinkt [EUR]	Artikel-Nr. Edelstahl	Preis Edelstahl [EUR]
Gitterrost 30/10	20	500	10110005	32,60 €	10210005	82,50 €
	20	1000	10110010 ●	44,10 €	10210010 ●	156,50 €
	20	1500	10110055 ●	63,60 €	10210055	200,80 €
Gitterrost 30/10 (R11)	20	500	11110005	35,80 €	11210005	86,70 €
	20	1000	11110010	48,50 €	11210010	139,50 €
	20	1500	11110055	70,95 €	11210055	213,90 €
Längsstabrost 3mm	20	500	12110005	105,00 €	12210005	144,60 €
	20	1000	12110010 ●	135,80 €	12210010 ●	215,60 €
Längsstabrost 5 mm	20	500	13110005	110,70 €	13210005	132,10 €
	20	1000	13110010	169,00 €	13210010	254,20 €
Querstabroste 3 mm	20	500	15110005	93,20 €	15210005	137,70 €
	20	1000	15110010	133,10 €	15210010	196,70 €
Rundstabrost 8 mm	20	500	14110005	155,70 €	14210005	192,80 €
	20	1000	14110010	220,20 €	14210010	272,30 €

**Zubehör Baubreite 100 mm**

Typ	Artikel-Nr. Verzinkt	Preis Verzinkt [EUR]	Artikel-Nr. Edelstahl	Preis Edelstahl [EUR]
Verschraubungsmaterial	11033	3,80 €	12033	5,50 €

zum Produkt

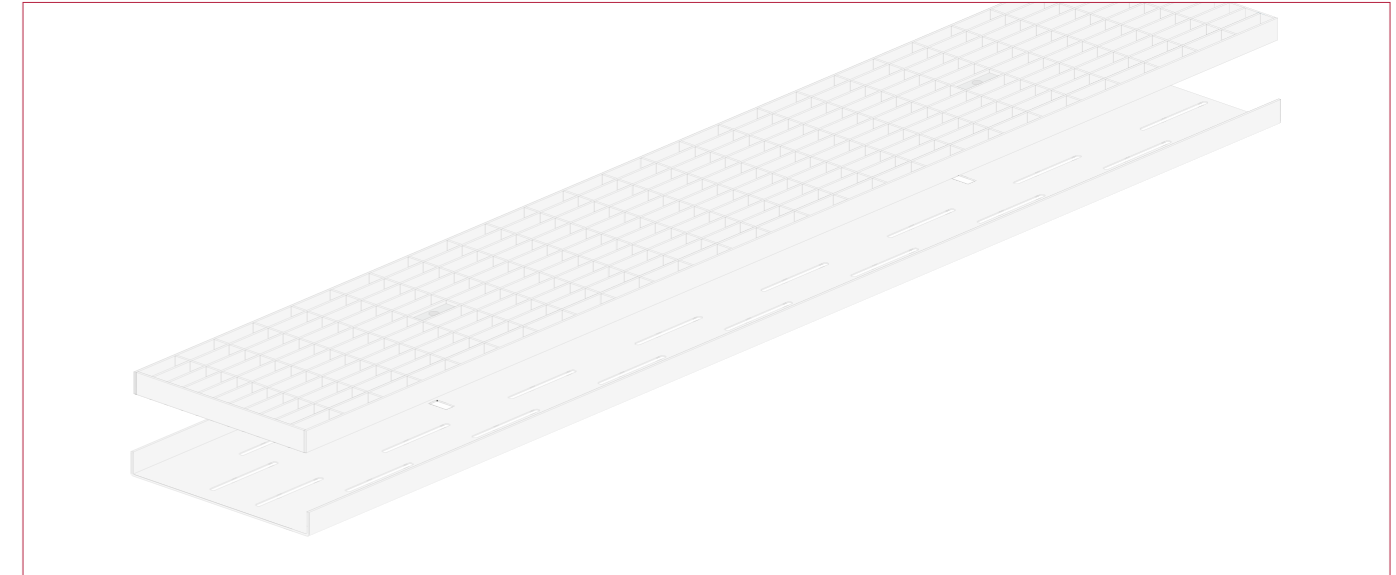

**Holzterrassenrinne DONAU**

**Baubreite 130 mm**

Typ	Bauhöhe [mm]	Baulänge [mm]	Artikel-Nr. Verzinkt	Preis Verzinkt [EUR]	Artikel-Nr. Edelstahl	Preis Edelstahl [EUR]
	22	1500	75102213000	83,90 €	75202213000	129,00 €

**Abdeckungen für Breite 130 mm**

Typ	Bauhöhe [mm]	Baulänge [mm]	Artikel-Nr. Verzinkt	Preis Verzinkt [EUR]	Artikel-Nr. Edelstahl	Preis Edelstahl [EUR]
Gitterrost 30/10	20	500	10113005	34,10 €	10213005	91,10 €
	20	1000	10113010 ●	47,10 €	10213010 ●	174,20 €
	20	1500	10113055 ●	64,50 €	10213055	230,40 €
Gitterrost 30/10 (R11)	20	500	11113005	37,50 €	11213005	95,70 €
	20	1000	11113010	51,80 €	11213010	164,30 €
	20	1500	11113055	72,00 €	11213055	245,40 €
Längsstabrost 3mm	20	500	12113005	118,00 €	12213005	153,50 €
	20	1000	12113010 ●	153,50 €	12213010 ●	246,90 €
Längsstabrost 5 mm	20	500	13113005	127,10 €	13213005	177,90 €
	20	1000	13113010	194,00 €	13213010	288,90 €
Querstabroste 3 mm	20	500	15113005	93,20 €	15213005	159,40 €
	20	1000	15113010	150,80 €	15213010	227,70 €
Rundstabrost 8 mm	20	500	14113005	175,70 €	14213005	231,80 €
	20	1000	14113010	260,25 €	14213010	323,50 €

**Zubehör Baubreite 130 mm**

Typ	Artikel-Nr. Verzinkt	Preis Verzinkt [EUR]	Artikel-Nr. Edelstahl	Preis Edelstahl [EUR]
Verschraubungsmaterial	11033	3,80 €	12033	5,50 €

zum Produkt





**Holzterrassenrinne DONAU**

**Baubreite 155 mm**

Typ	Bauhöhe [mm]	Baulänge [mm]	Artikel-Nr. Verzinkt	Preis Verzinkt [EUR]	Artikel-Nr. Edelstahl	Preis Edelstahl [EUR]
	22	1500	75102215500	88,30 €	75202215500	135,80 €

**Abdeckungen für Breite 155 mm**

Typ	Bauhöhe [mm]	Baulänge [mm]	Artikel-Nr. Verzinkt	Preis Verzinkt [EUR]	Artikel-Nr. Edelstahl	Preis Edelstahl [EUR]
Gitterrost 30/10	20	500	10115505	37,00 €	10215505	100,30 €
	20	1000	10115510 ●	51,50 €	10215510 ●	190,80 €
	20	1500	10115555 ●	67,80 €	10215555	255,50 €
Gitterrost 30/10 (R11)	20	500	11115505	40,70 €	11215505	105,30 €
	20	1000	11115510 ●	56,60 €	11215510	182,90 €
	20	1500	11115555	75,60 €	11215555	255,40 €
Längsstabrost 3mm	20	500	12115505	131,60 €	12215505	184,60 €
	20	1000	12115510 ●	168,30 €	12215510 ●	274,70 €
Längsstabrost 5 mm	20	500	13115505	146,90 €	13215505	202,20 €
	20	1000	13115510 ●	219,00 €	13215510	328,60 €
Querstabroste 3 mm	20	500	15115505	105,60 €	15215505	174,90 €
	20	1000	15115510	165,60 €	15215510	249,90 €
Rundstabrost 8 mm	20	500	14115505	217,65 €	14215505	273,20 €
	20	1550	14115510	303,10 €	14215510	378,20 €

**Zubehör Baubreite 155 mm**

Typ	Artikel-Nr. Verzinkt	Preis Verzinkt [EUR]	Artikel-Nr. Edelstahl	Preis Edelstahl [EUR]
Verschraubungsmaterial	11033	3,80 €	12033	5,50 €

zum Produkt

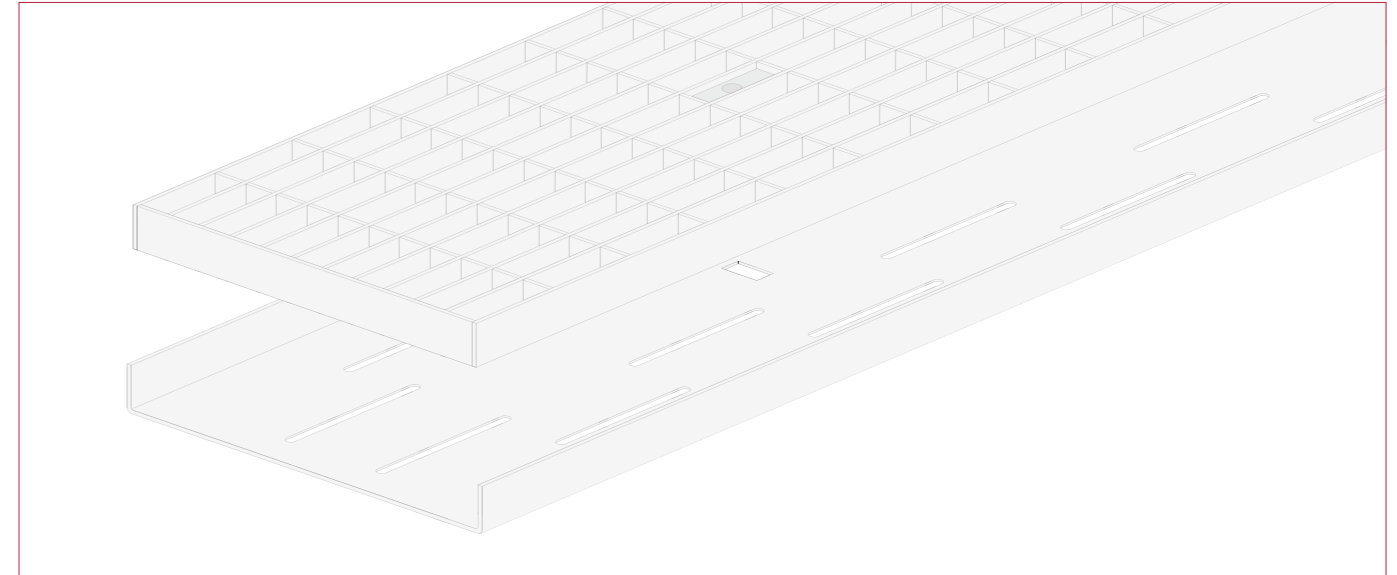

**Holzterrassenrinne DONAU**

**Baubreite 180 mm**

Typ	Bauhöhe [mm]	Baulänge [mm]	Artikel-Nr. Verzinkt	Preis Verzinkt [EUR]	Artikel-Nr. Edelstahl	Preis Edelstahl [EUR]
	22	1500	75102218000	92,70 €	75202218000	142,70 €

**Abdeckungen für Breite 180 mm**

Typ	Bauhöhe [mm]	Baulänge [mm]	Artikel-Nr. Verzinkt	Preis Verzinkt [EUR]	Artikel-Nr. Edelstahl	Preis Edelstahl [EUR]
Gitterrost 30/10	20	500	10118005	38,50 €	10218005	110,30 €
	20	1000	10118010 ●	54,50 €	10218010 ●	190,80 €
	20	1500	10118055 ●	72,20 €	10218055	282,10 €
Gitterrost 30/10 (R11)	20	500	11118005	42,30 €	11218005	115,90 €
	20	1000	11118010	59,90 €	11218010	200,30 €
	20	1500	11118055	80,50 €	11218055	300,50 €
Längsstabrost 3mm	20	500	12118005	144,60 €	12218005	203,80 €
	20	1000	12118010 ●	184,60 €	12218010 ●	303,10 €
Längsstabrost 5 mm	20	500	13118005	183,00 €	13218005	230,00 €
	20	1000	13118010	261,40 €	13218010	401,10 €
Querstabroste 3 mm	20	500	15118005	116,00 €	15218005	195,60 €
	20	1000	15118010	181,90 €	15218010	279,50 €
Rundstabrost 8 mm	20	500	14118005	229,40 €	14218005	288,60 €
	20	1000	14118010	319,10 €	14218010	398,70 €

**Zubehör Baubreite 180 mm**

Typ	Artikel-Nr. Verzinkt	Preis Verzinkt [EUR]	Artikel-Nr. Edelstahl	Preis Edelstahl [EUR]
Verschraubungsmaterial	11033	3,80 €	12033	5,50 €

zum Produkt



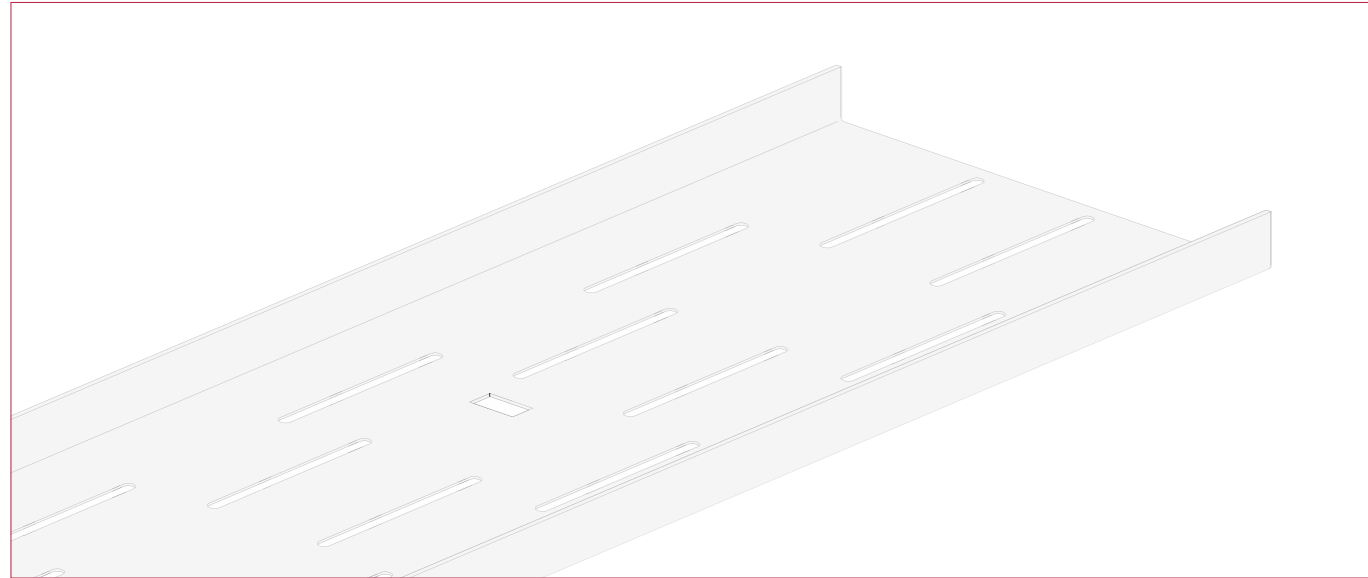

**Holzterrassenrinne DONAU**

**Baubreite 205 mm**

Typ	Bauhöhe [mm]	Baulänge [mm]	Artikel-Nr. Verzinkt	Preis Verzinkt [EUR]	Artikel-Nr. Edelstahl	Preis Edelstahl [EUR]
	22	1500	75102220500	97,20 €	7520220500	149,50 €

**Abdeckungen für Breite 205 mm**

Typ	Bauhöhe [mm]	Baulänge [mm]	Artikel-Nr. Verzinkt	Preis Verzinkt [EUR]	Artikel-Nr. Edelstahl	Preis Edelstahl [EUR]
Gitterrost 30/10	20	500	10120505	41,40 €	10220505	121,00 €
	20	1000	10120510 ●	57,40 €	10220510 ●	208,50 €
	20	1500	10120555 ●	74,00 €	10220555	308,70 €
Gitterrost 30/10 (R11)	20	500	11120505	45,60 €	11220505	127,00 €
	20	1000	11120510 ●	63,10 €	11220510	218,90 €
	20	1500	11120555	82,50 €	11220555	328,90 €
Längsstabrost 3mm	20	500	12120505	158,20 €	12220505	224,50 €
	20	1000	12120510 ●	199,30 €	12220510 ●	332,70 €
Längsstabrost 5 mm	20	500	13120505	183,00 €	13220505	249,00 €
	20	1000	13120510	292,20 €	13220510	443,20 €
Querstabroste 3 mm	20	500	15120505	127,30 €	15220505	214,30 €
	20	1000	15120510	198,20 €	15220510	306,10 €
Rundstabrost 8 mm	20	500	14120505	257,55 €	14220505	325,00 €
	20	1000	14120510	357,10 €	14220510	447,10 €

**Zubehör Baubreite 205 mm**

Typ	Artikel-Nr. Verzinkt	Preis Verzinkt [EUR]	Artikel-Nr. Edelstahl	Preis Edelstahl [EUR]
Verschraubungsmaterial	11033	3,80 €	12033	5,50 €

zum Produkt

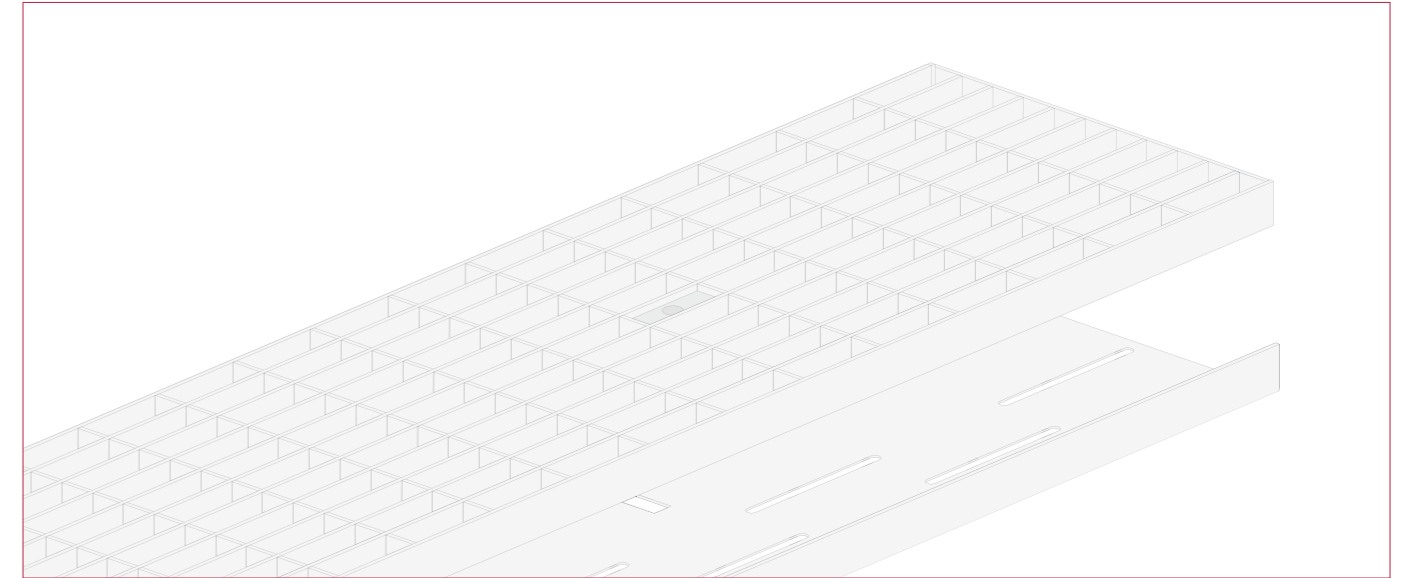

**Holzterrassenrinne DONAU**

**Baubreite 230 mm**

Typ	Bauhöhe [mm]	Baulänge [mm]	Artikel-Nr. Verzinkt	Preis Verzinkt [EUR]	Artikel-Nr. Edelstahl	Preis Edelstahl [EUR]
	22	1500	75102223000	101,60 €	75202223000	156,30 €

**Abdeckungen für Breite 230 mm**

Typ	Bauhöhe [mm]	Baulänge [mm]	Artikel-Nr. Verzinkt	Preis Verzinkt [EUR]	Artikel-Nr. Edelstahl	Preis Edelstahl [EUR]
Gitterrost 30/10	20	500	10123005	42,90 €	10223005	131,90 €
	20	1000	10123010 ●	60,40 €	10223010 ●	236,30 €
	20	1500	10123055	81,10 €	10223055	332,40 €
Gitterrost 30/10 (R11)	20	500	11123005	47,20 €	11223005	138,50 €
	20	1000	11123010	66,40 €	11223010	248,10 €
	20	1500	11123055	90,45 €	11223055	354,00 €
Längsstabrost 3mm	20	500	12123005	171,20 €	12223005	245,20 €
	20	1000	12123010 ●	215,60 €	12223010	362,30 €
Längsstabrost 5 mm	20	500	13123005	204,50 €	13223005	310,20 €
	20	1000	13123010	315,60 €	13223010	477,90 €
Querstabroste 3 mm	20	500	15123005	138,70 €	15223005	240,10 €
	20	1000	15123010	221,80 €	15223010	343,00 €
Rundstabrost 8 mm	20	500	14123005	266,50 €	14223005	336,80 €
	20	1000	14123010	369,50 €	14223010	463,20 €

**Zubehör Baubreite 230 mm**

Typ	Artikel-Nr. Verzinkt	Preis Verzinkt [EUR]	Artikel-Nr. Edelstahl	Preis Edelstahl [EUR]
Verschraubungsmaterial	11033	3,80 €	12033	5,50 €

zum Produkt



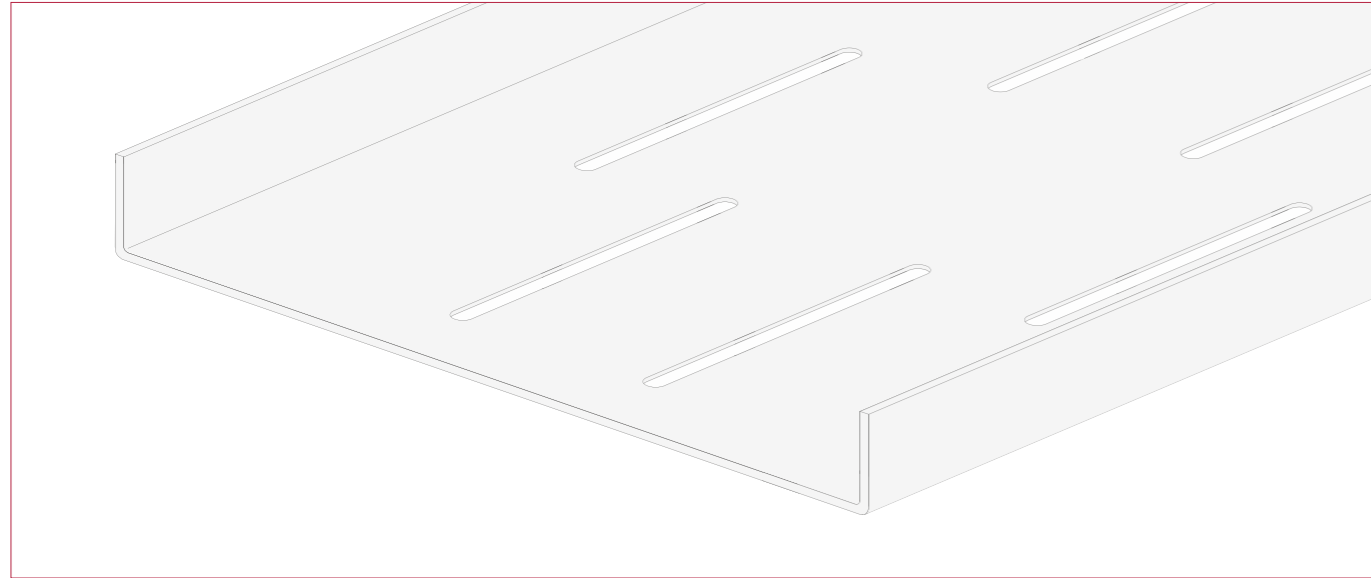

**Holzterrassenrinne DONAU**

**Baubreite 255 mm**

Typ	Bauhöhe [mm]	Baulänge [mm]	Artikel-Nr. Verzinkt	Preis Verzinkt [EUR]	Artikel-Nr. Edelstahl	Preis Edelstahl [EUR]
	22	1500	75102225500	105,90 €	75202225500	162,90 €

**Abdeckungen für Breite 255 mm**

Typ	Bauhöhe [mm]	Baulänge [mm]	Artikel-Nr. Verzinkt	Preis Verzinkt [EUR]	Artikel-Nr. Edelstahl	Preis Edelstahl [EUR]
Gitterrost 30/10	20	500	10125505	45,90 €	10225505	143,20 €
	20	1000	10125510 ●	63,30 €	10225510 ●	241,30 €
	20	1500	10125555 ●	87,00 €	10225555	359,00 €
Gitterrost 30/10 (R11)	20	500	11125505	50,50 €	11225505	150,30 €
	20	1000	11125510	69,70 €	11225510	253,40 €
	20	1500	11125555	97,00 €	11225555	382,50 €
Längsstabrost 3mm	20	500	12125505	184,80 €	12225505	264,40 €
	20	1000	12125510 ●	231,90 €	12225510	391,50 €
Längsstabrost 5 mm	20	500	13125505	237,30 €	13225505	125,50 €
	20	1000	13125510	339,00 €	13225510	512,60 €
Querstabroste 3 mm	20	500	15125505	155,30 €	15225505	87,75 €
	20	1000	15125510	239,60 €	15225510	371,10 €
Rundstabrost 8 mm	20	500	14125505	300,55 €	14225505	380,55 €
	20	1000	14125510	402,65 €	14225510	505,50 €

**Zubehör Baubreite 255 mm**

Typ	Artikel-Nr. Verzinkt	Preis Verzinkt [EUR]	Artikel-Nr. Edelstahl	Preis Edelstahl [EUR]
Verschraubungsmaterial	11033	3,80 €	12033	5,50 €

zum Produkt

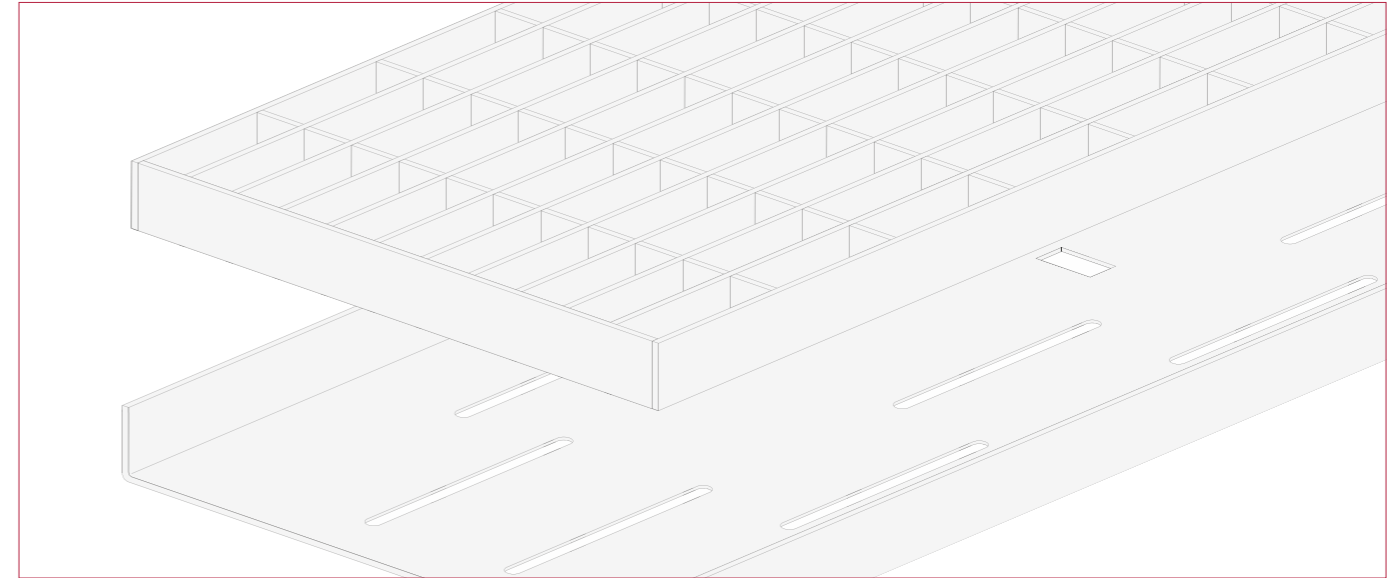

**Holzterrassenrinne DONAU**

**Baubreite 300 mm**

Typ	Bauhöhe [mm]	Baulänge [mm]	Artikel-Nr. Verzinkt	Preis Verzinkt [EUR]	Artikel-Nr. Edelstahl	Preis Edelstahl [EUR]
	22	1500	75102230000	110,50 €	75202230000	170,00 €

**Abdeckungen für Breite 300 mm**

Typ	Bauhöhe [mm]	Baulänge [mm]	Artikel-Nr. Verzinkt	Preis Verzinkt [EUR]	Artikel-Nr. Edelstahl	Preis Edelstahl [EUR]
Gitterrost 30/10	20	500	10130005	48,80 €	10230005	170,70 €
	20	1000	10130010 ●	67,80 €	10230010	280,70 €
	20	1500	10130055 ●	106,80 €	10230055	416,70 €
Gitterrost 30/10 (R11)	20	500	11130005	53,70 €	11230005	95,70 €
	20	1000	11130010	74,50 €	11230010	294,70 €
	20	1500	11130055	119,20 €	11230055	443,85 €
Längsstabrost 3mm	20	500	12130005	211,50 €	12230005	304,30 €
	20	1000	12130010 ●	262,90 €	12230010	449,20 €
Längsstabrost 5 mm	20	500	13130005	Auf Anfrage	13230005	Auf Anfrage
	20	1000	13130010	Auf Anfrage	13230010	Auf Anfrage
Querstabroste 3 mm	20	500	15130005	167,70 €	15230005	296,00 €
	20	1000	15130010	272,10 €	15230010	422,90 €
Rundstabrost 8 mm	20	500	14130005	334,70 €	14230005	424,50 €
	20	1000	14130010	447,20 €	14230010	562,10 €

**Zubehör Baubreite 300 mm**

Typ	Artikel-Nr. Verzinkt	Preis Verzinkt [EUR]	Artikel-Nr. Edelstahl	Preis Edelstahl [EUR]
Verschraubungsmaterial	11033	3,80 €	12033	5,50 €

zum Produkt



# FUNKTIONAL UND ÄSTHETISCH.

## Vielfältige Oberflächen.

## Schachtabdeckungen

Die BG auspflasterbaren Schachtabdeckungen finden vielseitige Anwendung in Freiflächen, auf Plätzen, in Fußgängerzonen sowie in Fahrwegen und PKW-Stellplätzen. Sie sorgen für die Sicherheit von Passanten und Fahrzeugen, indem sie verhindern, dass Personen stürzen oder Fahrzeuge in den Schachttöffnungen stecken bleiben. Die breite Auswahl an Abmessungen und die individuel-

le Fertigung ermöglicht eine perfekte Integration in den jeweiligen Oberflächenbelag, sei es mit Gussasphalt oder in Kombination mit Pflaster- oder Plattenbelägen. Die Wannenhöhe fügt sich harmonisch ein und sorgt für einen fließenden Übergang.

### Vorteile:

- große Auswahl an verschiedenen Abmessungen
- perfekte Integration in den jeweiligen Oberflächenbelag
- Schmutzumrandung ermöglicht einfaches öffnen auch nach längerer Zeit
- deutlich weniger intensive Wartung
- viele Möglichkeiten zur Befüllung mit Pflastersteinen, Asphalt, Beton oder Rasen

### Nachteile:

- Hohes Gewicht der Innenwanne zum Herausheben

zum Produkt



Schachtabdeckung ausgepflastert

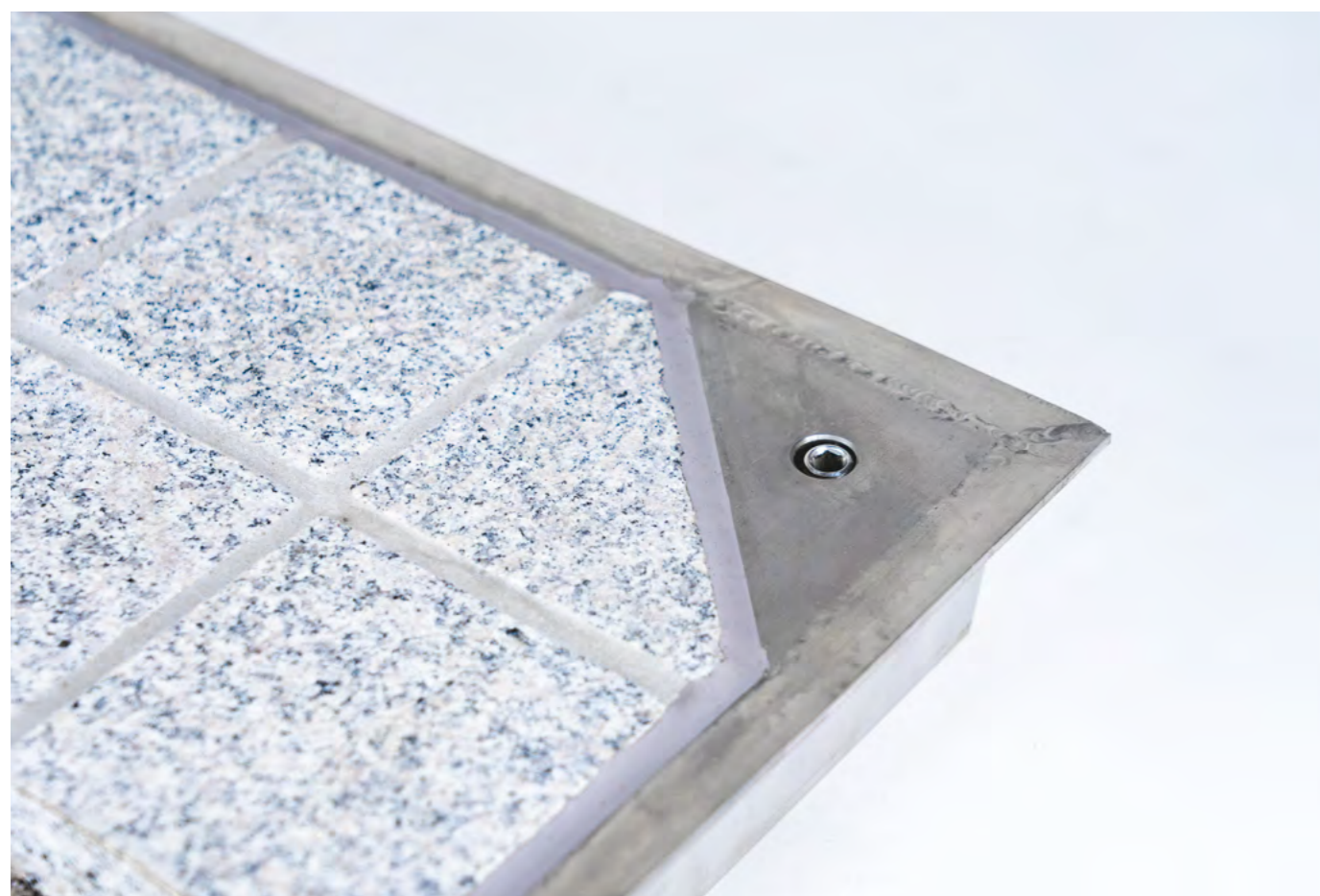
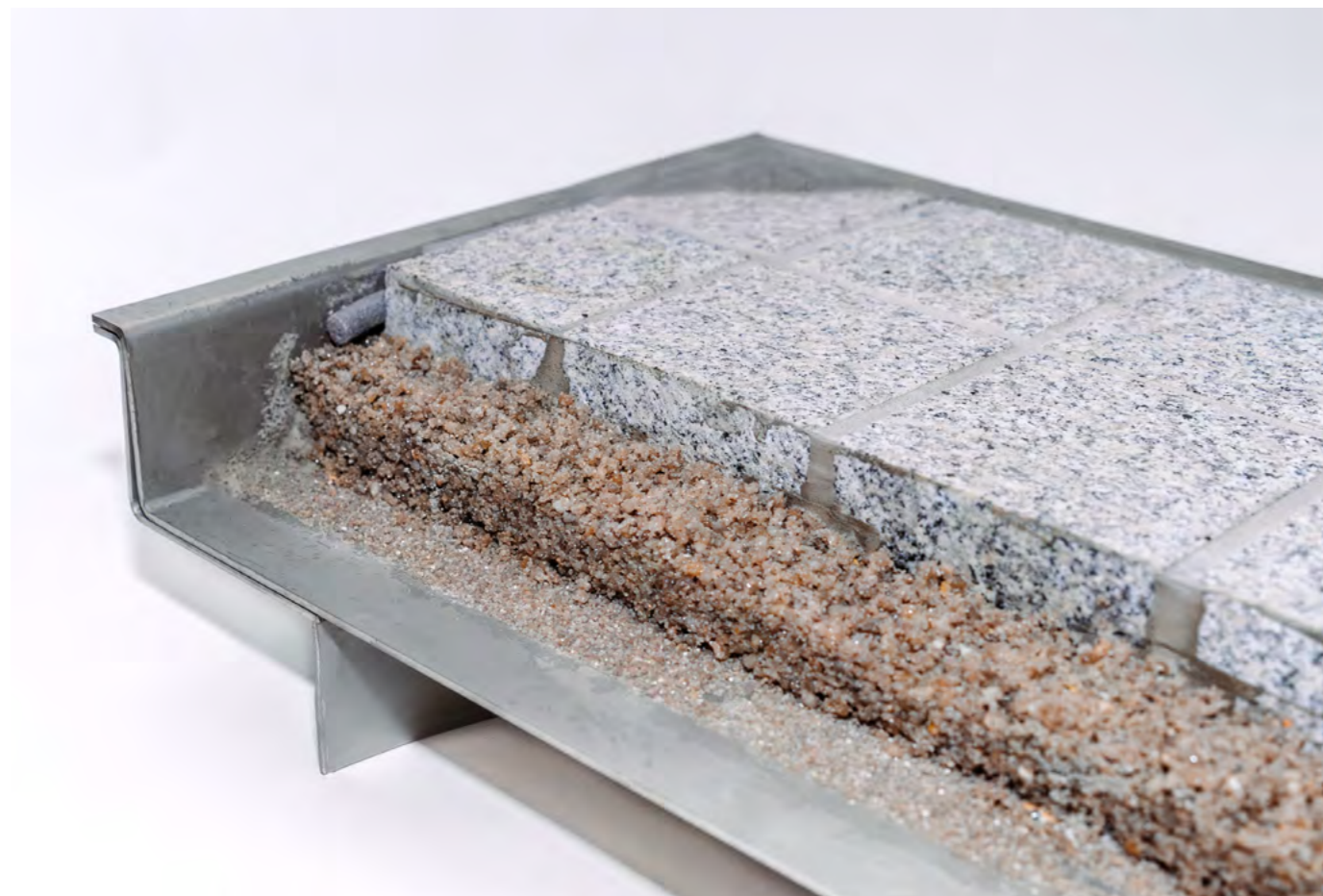

zum Produkt

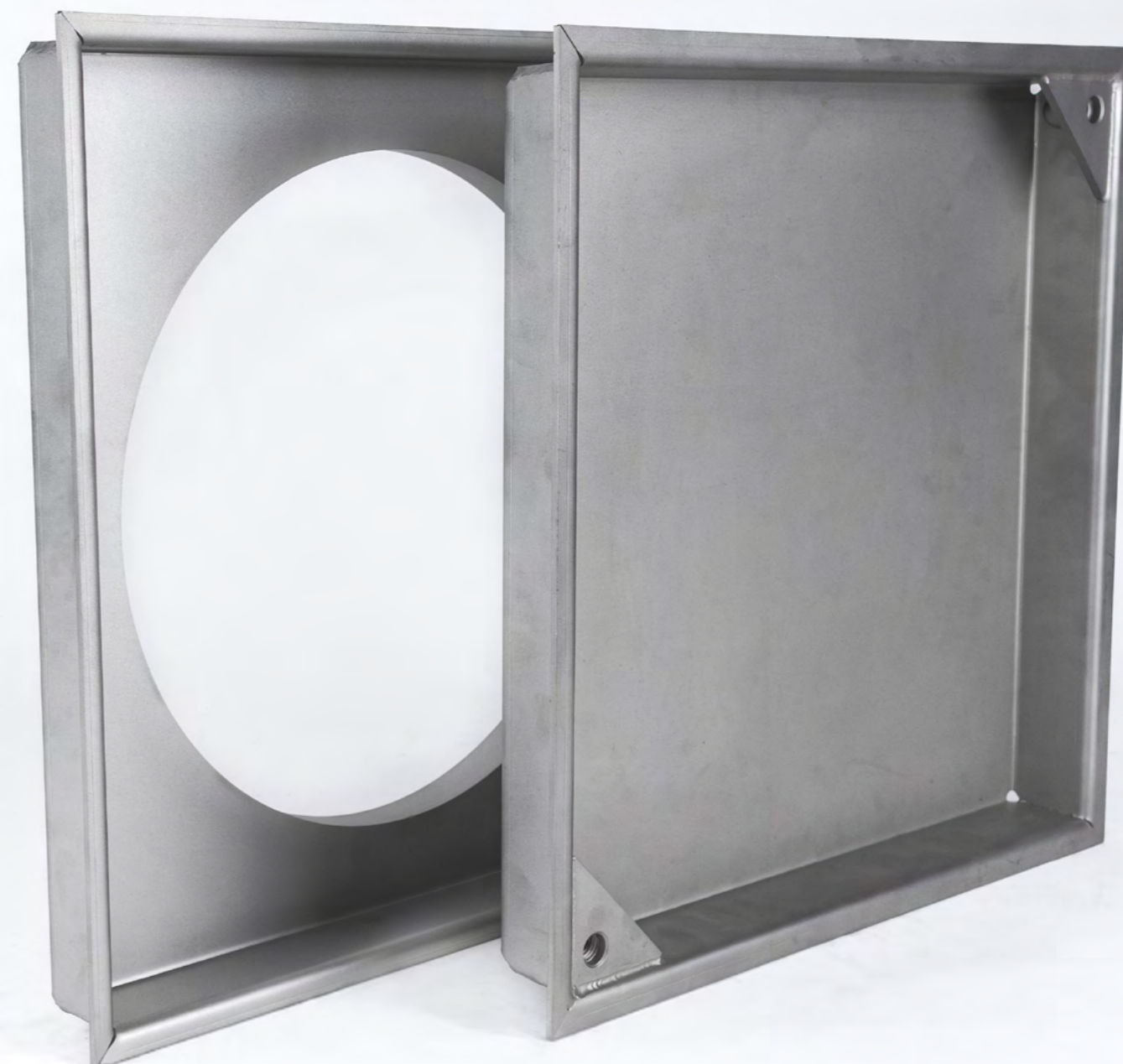





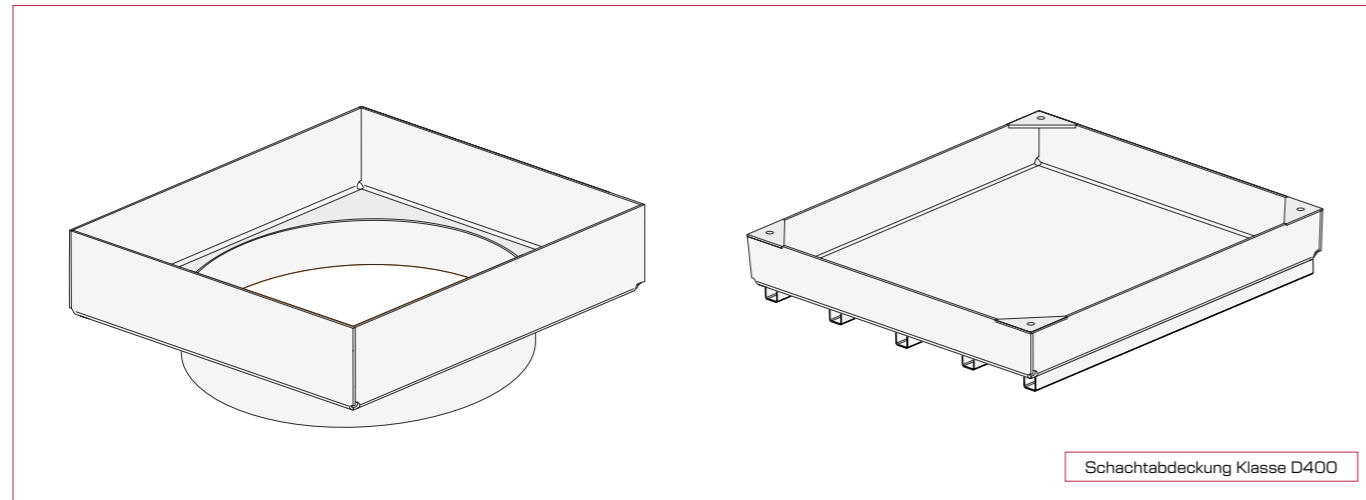

Verschiebesicher, Lichte Weite 625 mm

## Schachtabdeckung quadratisch

Baubreite 700 x 700 mm

Bauhöhe [mm]	Belastungsklasse	Artikel-Nr. Verzinkt	Preis Verzinkt [EUR]	Artikel-Nr. Edelstahl	Preis Edelstahl [EUR]
50	Kl. B 125 - C 250	20170000	547,10 €	x	x
100	Kl. A 15	20170040 ●	311,40 €	20270041 ●	550,30 €
100	Kl. B 125 - C 250	20170001 ●	555,90 €	20270009 ●	798,40 €
150	Kl. B 125 - C 250	20170002 ●	650,50 €	20270010	1.241,90 €
150	Kl. D 400	20170007 ●	1.448,90 €	20270016 ●	1.715,00 €

Baubreite 800 x 800 mm

Bauhöhe [mm]	Belastungsklasse	Artikel-Nr. Verzinkt	Preis Verzinkt [EUR]	Artikel-Nr. Edelstahl	Preis Edelstahl [EUR]
100	Kl. B 125 - C 250	20170003 ●	650,50 €	20270011 ●	1.241,90 €
150	Kl. B 125	20170018	680,10 €	20270012	1.448,90 €
150	Kl. D 400	20170008	1.508,00 €	20270017	2.217,60 €

Baubreite 1000 x 1000 mm

Bauhöhe [mm]	Belastungsklasse	Artikel-Nr. Verzinkt	Preis Verzinkt [EUR]	Artikel-Nr. Edelstahl	Preis Edelstahl [EUR]
100	Kl. B 125 - C 250	20170004 ●	919,60 €	20270013	1.330,60 €

Zubehör für Schachtabdeckungen

Typ	Artikel-Nr. Verzinkt	Preis Verzinkt [EUR]	Artikel-Nr. Edelstahl	Preis Edelstahl [EUR]
SET T-Aushebegriff M12, (4 Stück)	20140043 ●	82,40 €	20240044 ●	108,40 €
Lüftungsöffnung mittig	20170071	118,30 €	20270041	147,90 €
Dichtung für Schachtabdeckung, selbstklebend	20070070 ●	14,80 €	x	x

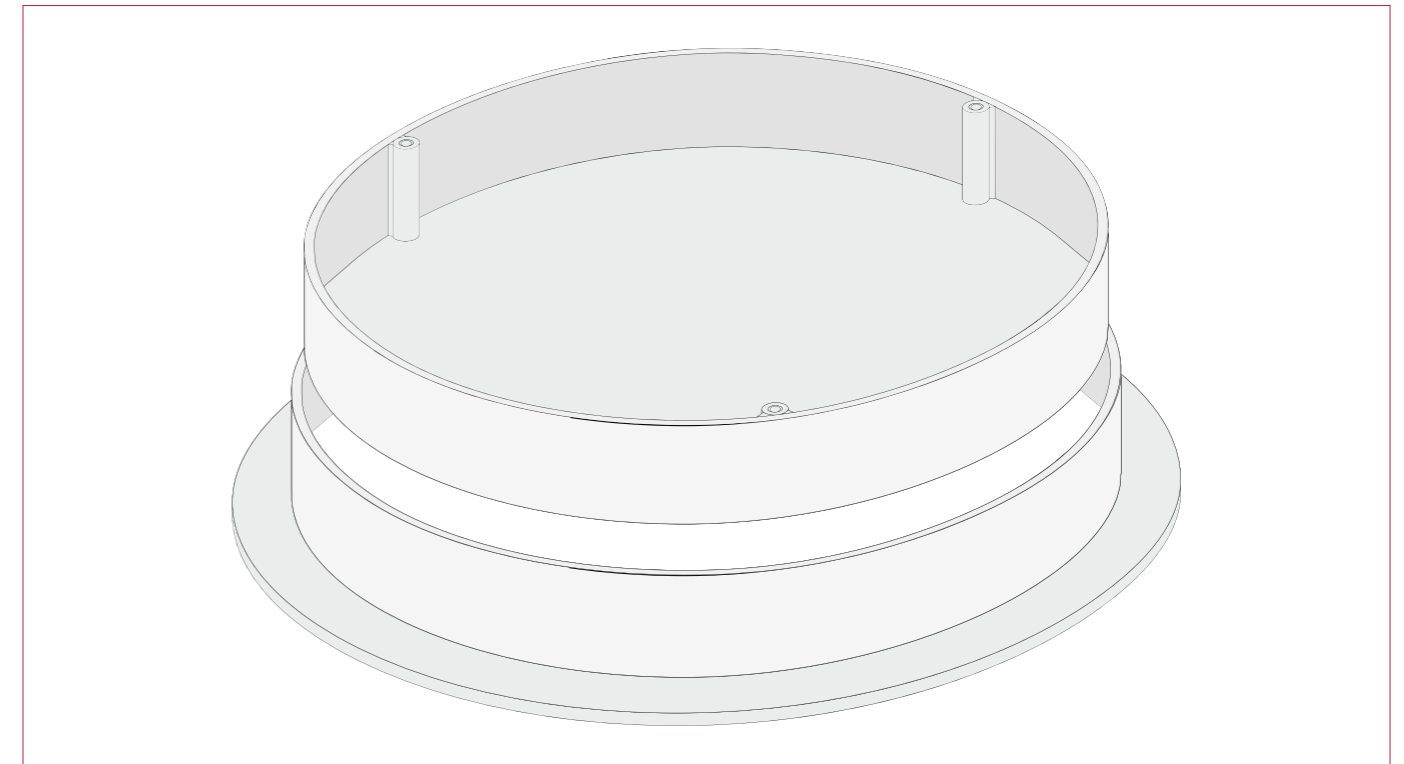

Verschiebesicher, Lichte Weite 625 mm

## Schachtabdeckung rund

Durchmesser 700 mm

Bauhöhe [mm]	Belastungsklasse	Artikel-Nr. Verzinkt	Preis Verzinkt [EUR]	Artikel-Nr. Edelstahl	Preis Edelstahl [EUR]
100	Kl. B 125	21170100	1.818,50 €	21270200	2.525,10 €
150	Kl. C 250	21170102	2.158,50 €	21270202	3.326,40 €
180	Kl. D 400	21170104	2.454,20 €	21270204	3.622,10 €

Durchmesser 800 mm

Bauhöhe [mm]	Belastungsklasse	Artikel-Nr. Verzinkt	Preis Verzinkt [EUR]	Artikel-Nr. Edelstahl	Preis Edelstahl [EUR]
100	Kl. B 125	21170101	1.842,10 €	21270201	2.557,70 €
150	Kl. C 250	21170103	2.179,20 €	21270203	3.356,00 €
180	Kl. D 400	21170105	2.469,00 €	21270205	3.651,70 €

Zubehör für Schachtabdeckungen

Typ	Artikel-Nr. Verzinkt	Preis Verzinkt [EUR]	Artikel-Nr. Edelstahl	Preis Edelstahl [EUR]
SET T-Aushebegriff M12, (4 Stück)	20140043 ●	82,40 €	20240044 ●	108,40 €
Lüftungsöffnung mittig	20170071	118,30 €	20270041	147,90 €
Dichtung für Schachtabdeckung, selbstklebend	20070070 ●	14,80 €	x	x

# EINFACH UND FUNKTIONAL.

## Effiziente Ableitung.

## Punktablauf begehbar

Punktentwässerung ist eine effektive Lösung zur Ableitung von Oberflächenwasser, insbesondere in Bereichen wie Höfen, Terrassen und Auffahrten. Durch die ebenerdige Einlassung der Punktabläufe in den Boden wird sichergestellt, dass sie nahtlos mit dem

umgebenden Bodenbelag abschließen. Dies ermöglicht eine effiziente Aufnahme und Ableitung des Wassers, wodurch das Risiko von Staunässe und Wasserschäden verringert wird.

### Vorteile:

- fixe Bauhöhe oder Höhenversteller zum flexiblen Einbau
- umlaufende Perforation zur Entwässerung
- umlaufender Flansch trägt zur Standfestigkeit bei

### Nachteile:

- keine alternative Entwässerung möglich
- nur für geringe Belastung - „begehbar“  
**Bei höheren Belastungen sollte der Punktablauf DONAU eingesetzt werden.**

zum Produkt

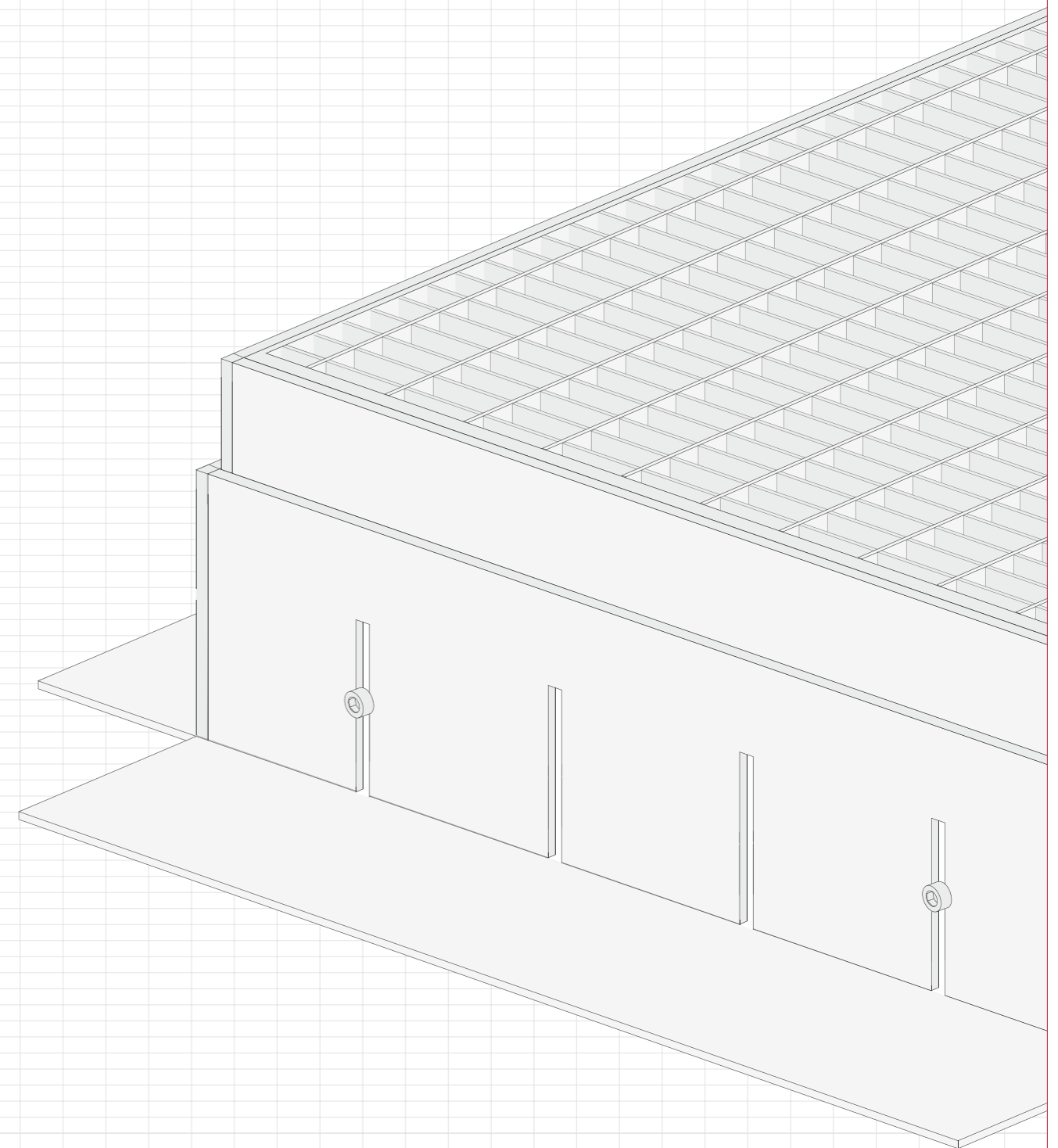

Punktablauf begehbar mit Höhenverstellung

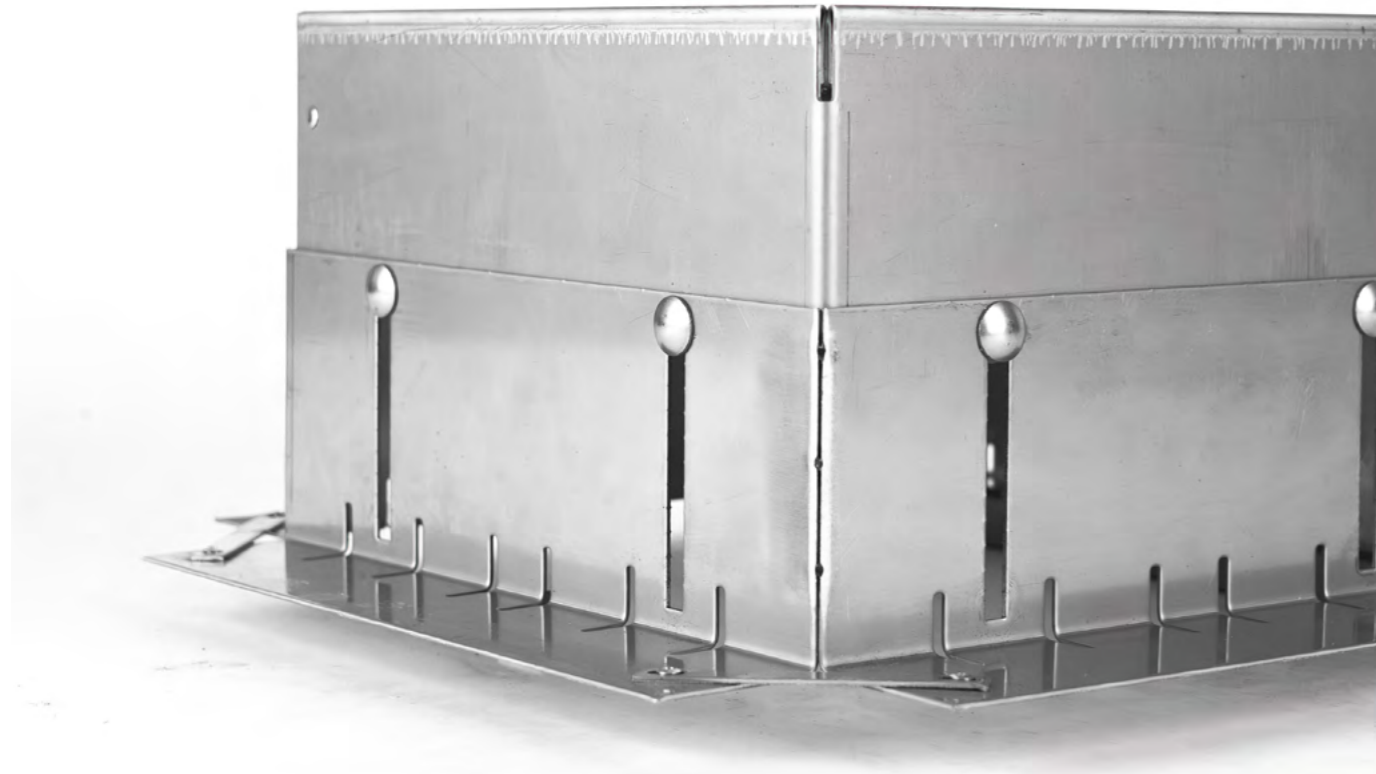

zum Produkt

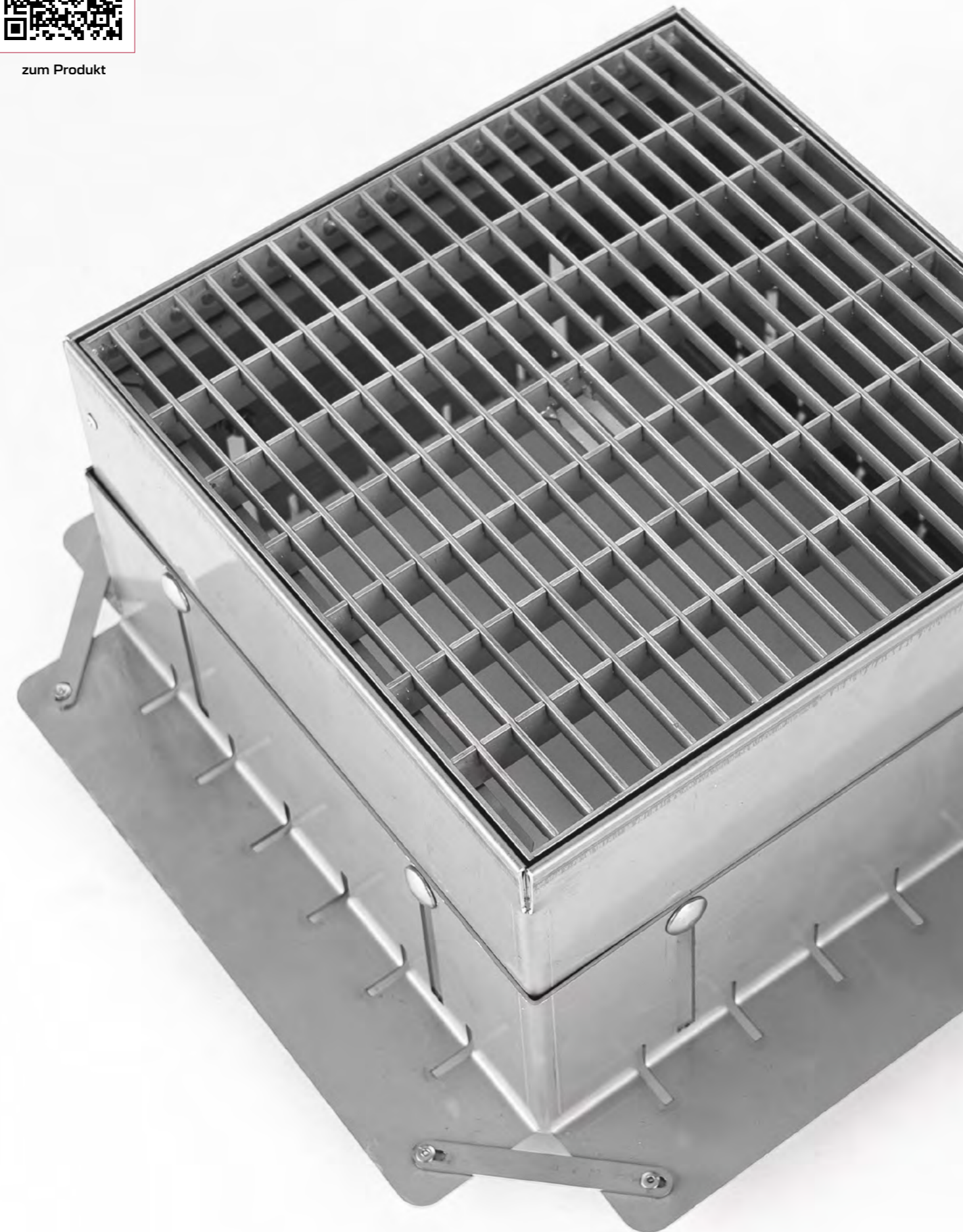

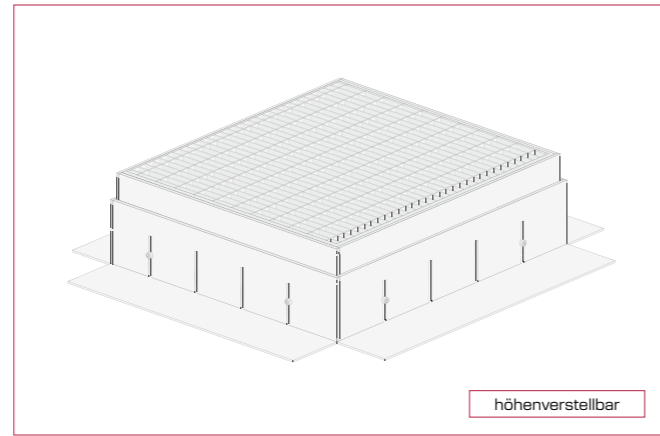
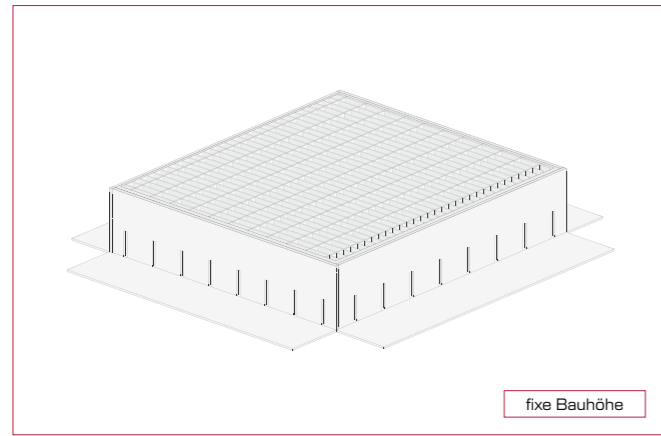

Punktabläufe

# Punktablauf begehbar

**Baubreite 255 mm**

Bauhöhe [mm]	Baulänge [mm]	Artikel-Nr. Verzinkt	Preis Verzinkt [EUR]	Artikel-Nr. Edelstahl	Preis Edelstahl [EUR]
60	255	30140507 ●	68,90 €	30240519 ●	106,00 €
100	255	30140508 ●	71,60 €	30240520 ●	110,10 €
150	255	30140509	74,40 €	30240521	114,50 €
200	255	30140510	77,10 €	30240522	118,50 €
55-90	255	30140531 ●	114,50 €	30240537	176,10 €
90-150	255	30140532 ●	117,40 €	30240538 ●	180,60 €

**Baubreite 300 mm**

Bauhöhe [mm]	Baulänge [mm]	Artikel-Nr. Verzinkt	Preis Verzinkt [EUR]	Artikel-Nr. Edelstahl	Preis Edelstahl [EUR]
60	300	30140511 ●	72,80 €	30240523 ●	112,00 €
100	300	30140512 ●	75,40 €	30240524 ●	116,00 €
150	300	30140513	77,70 €	30240525	119,50 €
200	300	30140514	80,80 €	30240526	124,20 €
55-90	300	30140533 ●	118,60 €	30240539 ●	182,50 €
90-150	300	30140534 ●	121,70 €	30240540	187,20 €

**Baubreite 400 mm**

Bauhöhe [mm]	Baulänge [mm]	Artikel-Nr. Verzinkt	Preis Verzinkt [EUR]	Artikel-Nr. Edelstahl	Preis Edelstahl [EUR]
60	400	30140515 ●	77,50 €	30240527 ●	119,20 €
100	400	30140516 ●	82,20 €	30240528 ●	126,50 €
150	400	30140517	84,90 €	30240529	130,60 €
200	400	30140518	87,70 €	30240530	134,90 €
55-90	400	30140535 ●	124,10 €	30240541 ●	190,90 €
90-150	400	30140536 ●	129,60 €	30240542 ●	199,30 €



**Abdeckungen für Breiten 255 - 400 mm**

Typ	Bauhöhe [mm]	Baulänge [mm]	Artikel-Nr. Verzinkt	Preis Verzinkt [EUR]	Artikel-Nr. Edelstahl	Preis Edelstahl [EUR]
Gitterrost 30/10	20	255	10125025 ●	42,90 €	10225025 ●	96,40 €
	20	300	10130030 ●	47,40 €	10230030 ●	116,00 €
	20	400	10140040 ●	63,60 €	10240040 ●	173,00 €
Gitterrost 30/10 (R11)	20	255	11125025	46,20 €	11225025	103,90 €
	20	300	11130030	51,10 €	11230030	125,10 €
	20	400	11140040	68,60 €	11240040	186,70 €
Längsstabrost 3mm	20	255	12125025	105,00 €	12225025	136,10 €
	20	300	12130030 ●	124,20 €	12230030 ●	171,50 €
	20	400	12140040 ●	149,40 €	12240040 ●	232,20 €
Längsstabrost 5 mm	20	255	13125025	115,10 €	13225025	179,30 €
	20	300	13130030	146,40 €	13230030	228,80 €
	20	400	13140040	188,70 €	13240040	294,80 €

**Abdeckung Wanne auspflasterbar**

Bauhöhe [mm]	Baulänge [mm]	Baubreite [mm]	Artikel-Nr. Verzinkt	Preis Verzinkt [EUR]	Artikel-Nr. Edelstahl	Preis Edelstahl [EUR]
20	250	250	32143346	150,80 €	32243347	239,60 €

# MASSIV UND FUNKTIONAL.

## Effizient und belastbar.

### Punktablauf DONAU befahrbar

Der befahrbare Punktablauf Modell Donau eignet sich besonders für stark belastete überbaute Flächen, wie beispielsweise Tiefgaragen. Er dient zur Reinigung von Deckendurchbrüchen und zur Entwässerung der zweiten Entwässerungsebene. Dank des Baukastenprinzips, das einen Grundkörper und drei in Standardgrößen

erhältliche Aufsätze umfasst, kann der Ablauf flexibel an die unterschiedlichen Höhenanforderungen vor Ort angepasst werden.

Die Stanzung des Punktablaufs beinhaltet Anschlussmöglichkeiten für Kanalgrundrohre und Stichkanäle. Zudem ist der Punktablauf für hohe Belastungen bis etwa D400 geeignet.

#### Vorteile:

- Höhenversteller zum flexiblen Einbau
- umlaufende Perforation zur Entwässerung
- umlaufender Flansch trägt zur Standfestigkeit bei
- für hohe Belastung - bis ähnlich D400

#### Nachteile:

- keine alternative Entwässerung möglich
- nur für hohe Belastungen ab B125.

**Für normale Belastungen sollte der Punktablauf „befahrbar“ eingesetzt werden.**

zum Produkt

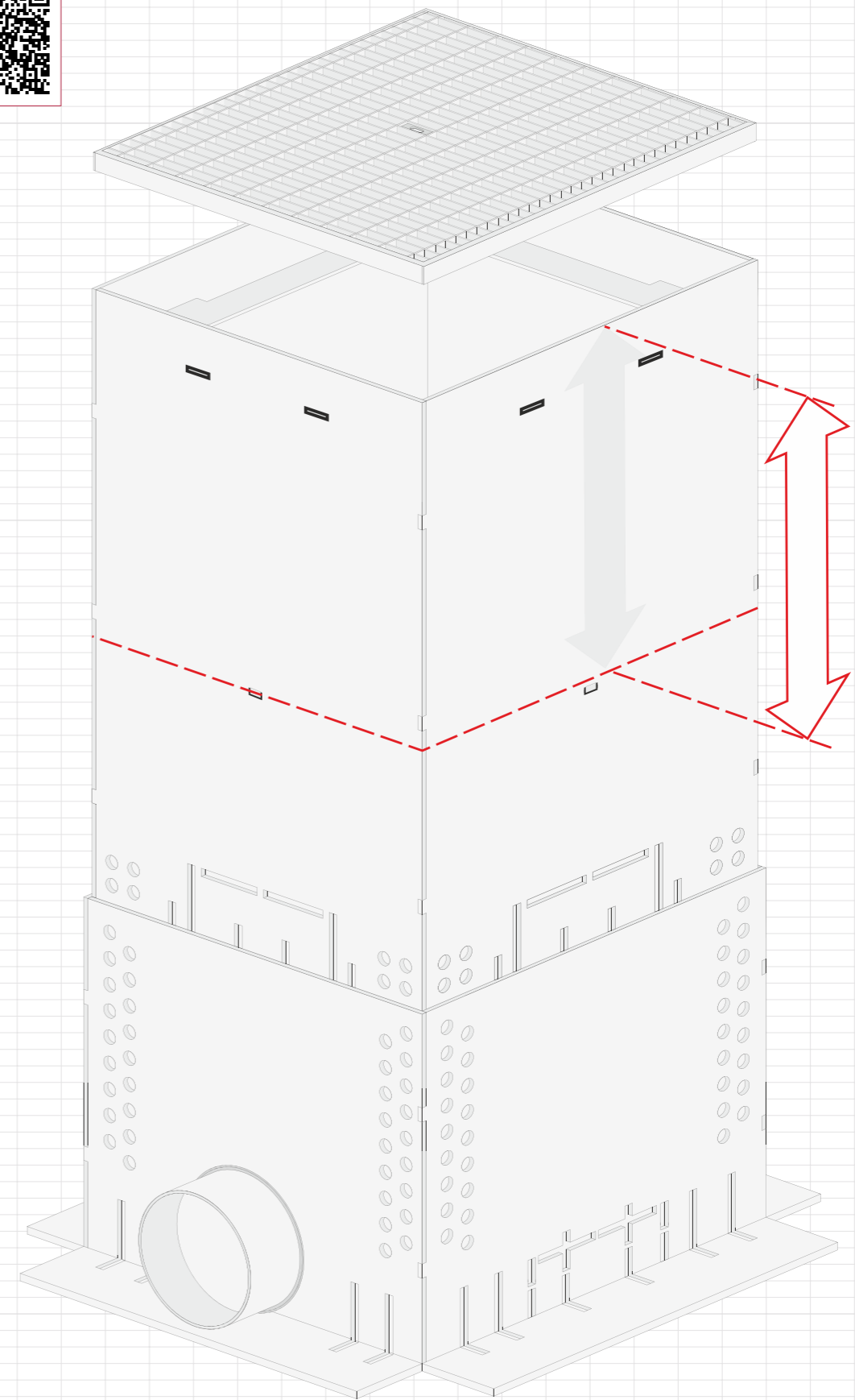

Punktablauf DONAU befahrbar mit Gitterrost

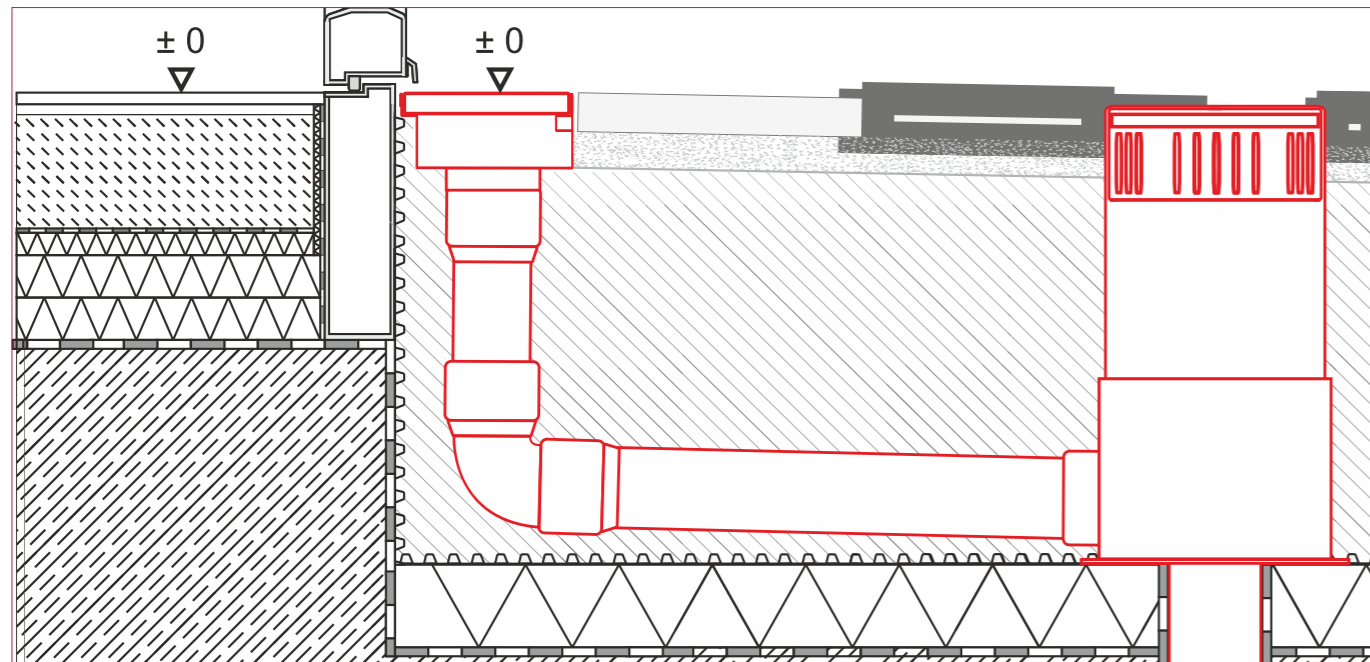

zum Produkt

Höhenverstellbar, verstärkte Rostauflage 40 mm für Gitterrost und PVC Schlammeimer

## Punktablauf DONAU befahrbar

Baubreite 300 x 300 mm

Typ	Bauhöhe [mm]	Baulänge [mm]	Baubreite [mm]	Artikel-Nr. Verzinkt	Preis Verzinkt [EUR]	Artikel-Nr. Edelstahl	Preis Edelstahl [EUR]
Grundkörper	250	300	300	241250300	384,40 €	242250300	Auf Anfrage
Oberteil	600	300	300	241600300	591,40 €	242600300	Auf Anfrage
Oberteil	800	300	300	241800300	650,50 €	242800300	Auf Anfrage
Oberteil	1000	300	300	241100300	709,70 €	242100300	Auf Anfrage

Baubreite 400 x 400 mm

Typ	Bauhöhe [mm]	Baulänge [mm]	Baubreite [mm]	Artikel-Nr. Verzinkt	Preis Verzinkt [EUR]	Artikel-Nr. Edelstahl	Preis Edelstahl [EUR]
Grundkörper	250	400	400	241250400	443,60 €	242250400	Auf Anfrage
Oberteil	600	400	400	241600400	650,50 €	242600400	Auf Anfrage
Oberteil	800	400	400	241800400	709,70 €	242800400	Auf Anfrage
Oberteil	1000	400	400	241100400	768,80 €	242100400	Auf Anfrage

Abdeckungen für Baubreiten 300 und 400 mm

Typ	Bauhöhe [mm]	Baulänge [mm]	Baubreite [mm]	Artikel-Nr. Verzinkt	Preis Verzinkt [EUR]	Artikel-Nr. Edelstahl	Preis Edelstahl [EUR]
Gitterrost MW 20/33	60	300	300	24130030 ●	152,30 €	24230030	Auf Anfrage
	60	400	400	24140040 ●	223,30 €	24240040	Auf Anfrage
Gitterrost MW 14/23 R11	60	300	300	24131130	167,60 €	24231130	Auf Anfrage
	60	400	400	24141140	245,60 €	24241140	Auf Anfrage



# FIX UND ROBUST.

## Kostengünstige Alternative.

## Hofsinkkasten

Der BG-Hofsinkkasten stellt eine effiziente Lösung zur Entwässerung befahrbarer Hof- und Auffahrtsflächen sowie Tiefgaragen dar. Der BG-Hofsinkkasten ist eine kostengünstige Alternative zu herkömmlichen Rinnensystemen.

Ausgestattet mit einem seitlichen Anschluss DN100 und einem integrierten Schlammfang, ermöglicht er die sichere Ableitung des gesammelten Oberflächenwassers in die angeschlossene Grundleitung. Der BG-Hofsinkkasten hat einige Einschränkungen. Die

Bauhöhe ist fix, was die Flexibilität in der Installation einschränkt. Zudem ist keine alternative Entwässerungslösung möglich, und der Kasten ist nur für hohe Belastungsklassen ab etwa B125 geeignet. Trotzdem bietet er eine robuste Konstruktion aus hochwertigem Stahl, die sowohl hohe Widerstandsfähigkeit als auch einfaches Handling garantiert. Auf Wunsch kann der BG-Hofsinkkasten in individuellen Maßen gefertigt werden, um spezifische Anforderungen vor Ort optimal zu erfüllen.

### Vorteile:

- für hohe Belastung - bis ähnlich D400
- kostengünstiger als ein Rinnensystem

### Nachteile:

- fixe Bauhöhe
- keine alternative Entwässerung möglich

Bei geringeren Belastungen sollte der Punktablauf „begehbar“ eingesetzt werden oder um die Bauhöhe zu varrieren sollte der Punktablauf DONAU zum Einsatz kommen.

zum Produkt

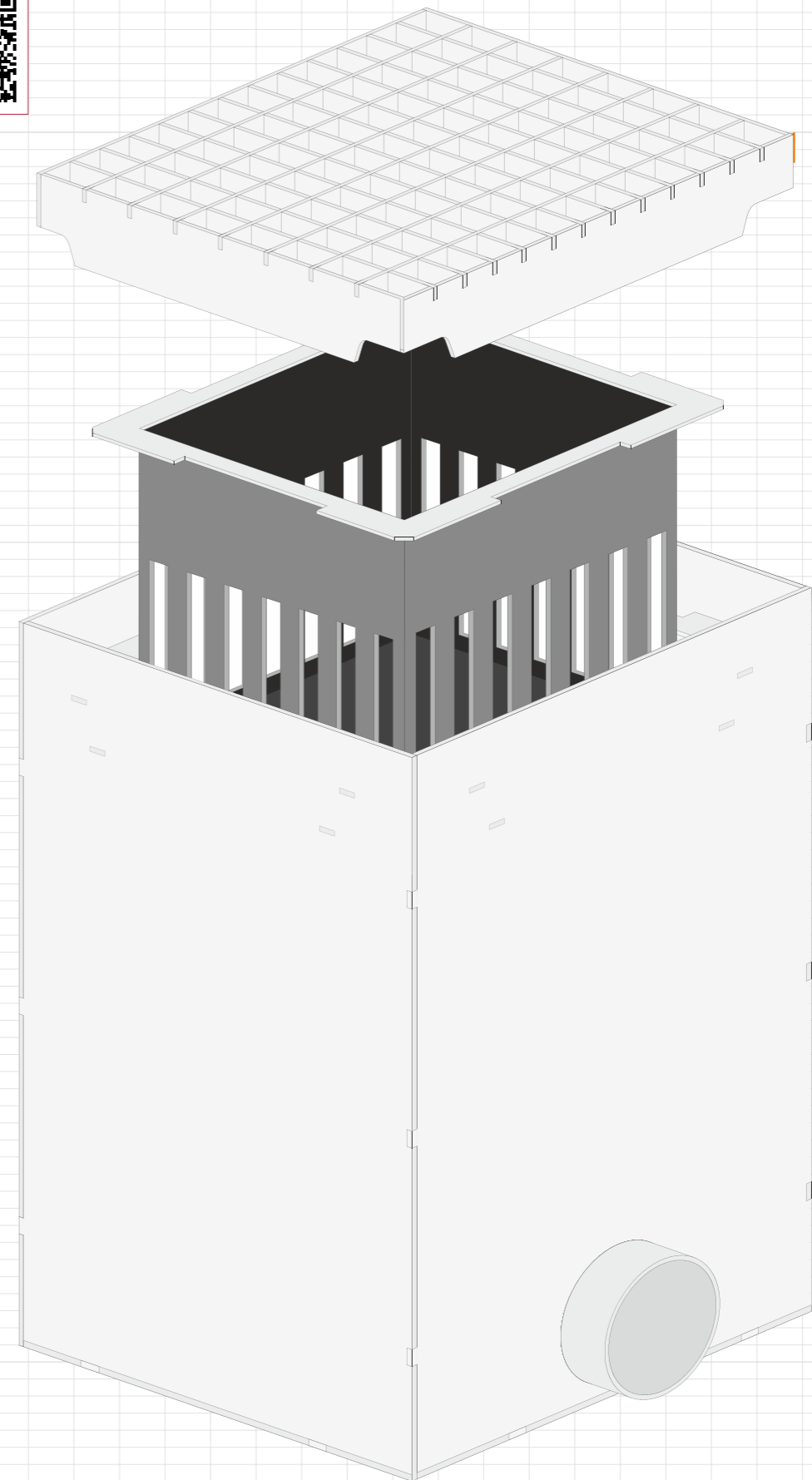

Hofsinkkasten mit Schlammbehälter und Gitterrost





zum Produkt

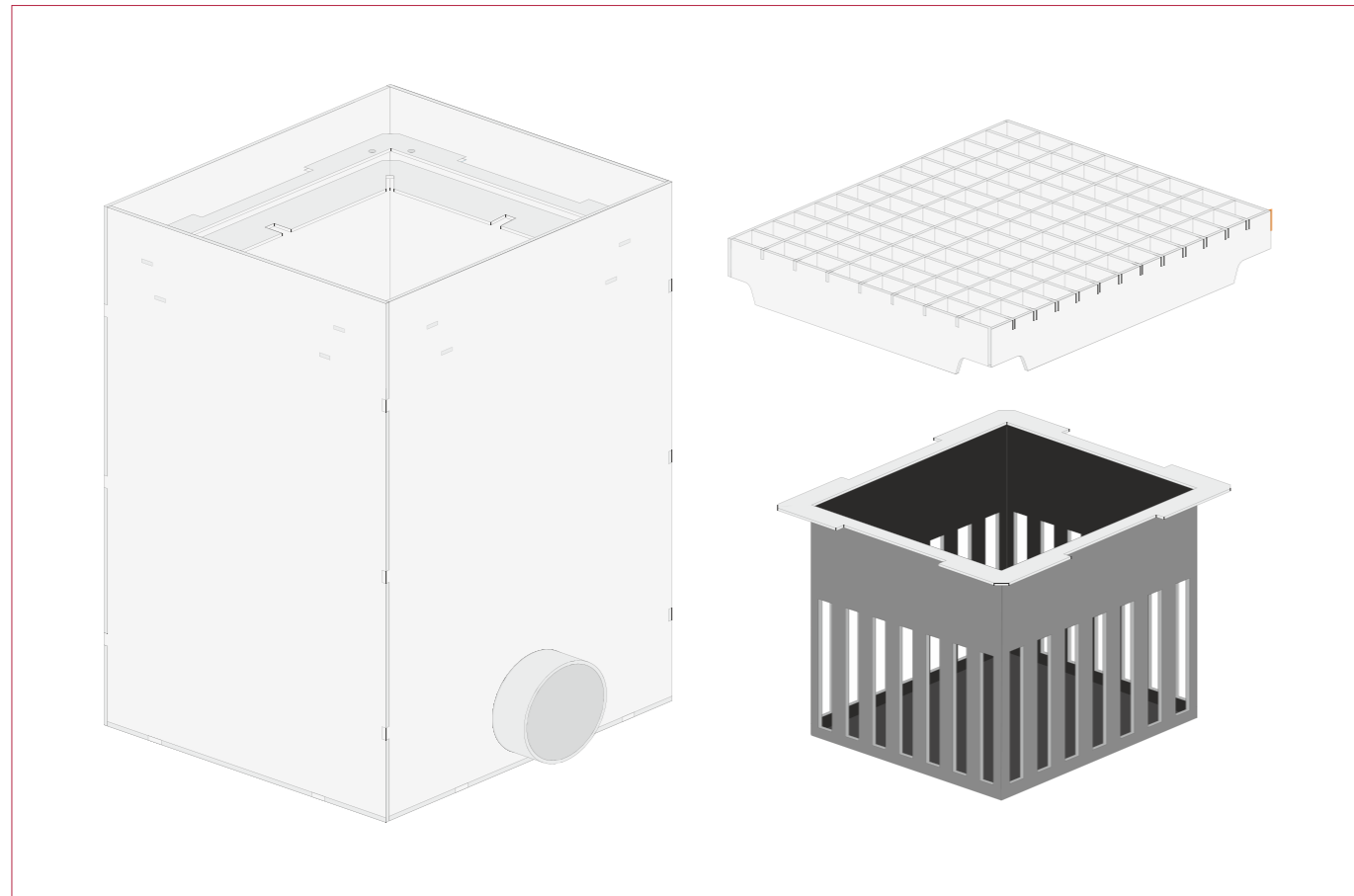

Stahl 3 mm, Rostauflage 20 mm innenliegend, Schlammeimer PVC

## Hofsinkkasten geschlossen

Baubreite 300 x 300 mm

Bauhöhe [mm]	Baulänge [mm]	Baubreite [mm]	Belastungsklasse	Artikel-Nr. Verzinkt	Preis Verzinkt [EUR]	Artikel-Nr. Edelstahl	Preis Edelstahl [EUR]
300	300	300	Kl. B 125	23140849	345,40 €	23240853	547,10 €
450	300	300	Kl. D 400	23140852	523,40 €	23240856	872,30 €
300	400	400	Kl. B 125	23140850	398,00 €	23240854	599,00 €
400	400	400	Kl. D 400	23140857	569,50 €	23240855	924,80 €

Abdeckungen für Baubreiten 300 und 400 mm

Typ	Bauhöhe [mm]	Baulänge [mm]	Baubreite [mm]	Artikel-Nr. Verzinkt	Preis Verzinkt [EUR]	Artikel-Nr. Edelstahl	Preis Edelstahl [EUR]
Gitterrost MW 20/33	60	300	300	24130030 ●	152,30 €	24230030 ●	292,50 €
	60	400	400	24140040 ●	223,30 €	24240040 ●	522,50 €
Gitterrost MW 14/23 R11	60	300	300	24131130	167,60 €	24231130	310,20 €
	60	400	400	24141140	245,60 €	24241140	544,70 €
Gitterrost 30/10	20	300	300	10130030 ●	47,40 €	10230030 ●	116,00 €
	20	400	400	10140040 ●	63,60 €	10240040 ●	173,00 €

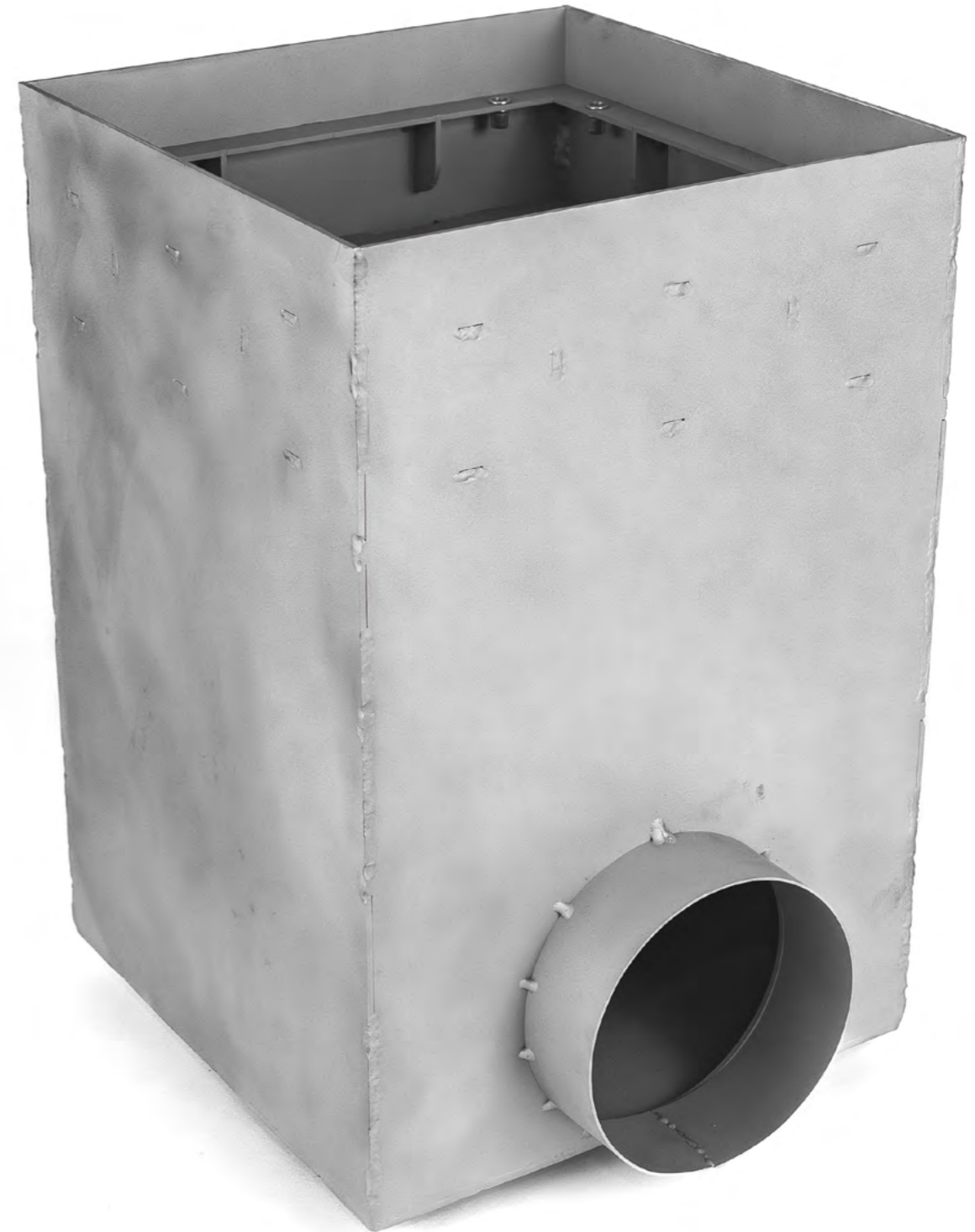

# EINE SAUBERE LÖSUNG.

**Einfach und effektiv.**

## Schuhabstreifer

Schuhabstreifer sind die praktische, saubere Lösung, um Eingangsbereiche sauber zu halten. Sie lassen sich problemlos mit unseren Rinnensystemen kombinieren und können nach individuellen Wunschmaßen mehrteilig gefertigt werden. Die Wannens-

fügen über einen Bodenteil mit mittlerer Aufbohrung (DN 100) und eine verstärkte Rostaufgabe, die nach innen gekantet ist. Dies sorgt für eine effektive Wasserableitung und eine langlebige Konstruktion.

### Vorteile:

- einfache Integration
- individuell anpassbar
- einfache Reinigung
- kann an die Grundleitung angeschlossen werden

### Nachteile:

- Platzbedarf, je nach Größe kann der Schuhabstreifer zusätzlichen Raum im Eingangsbereich beanspruchen.

zum Produkt

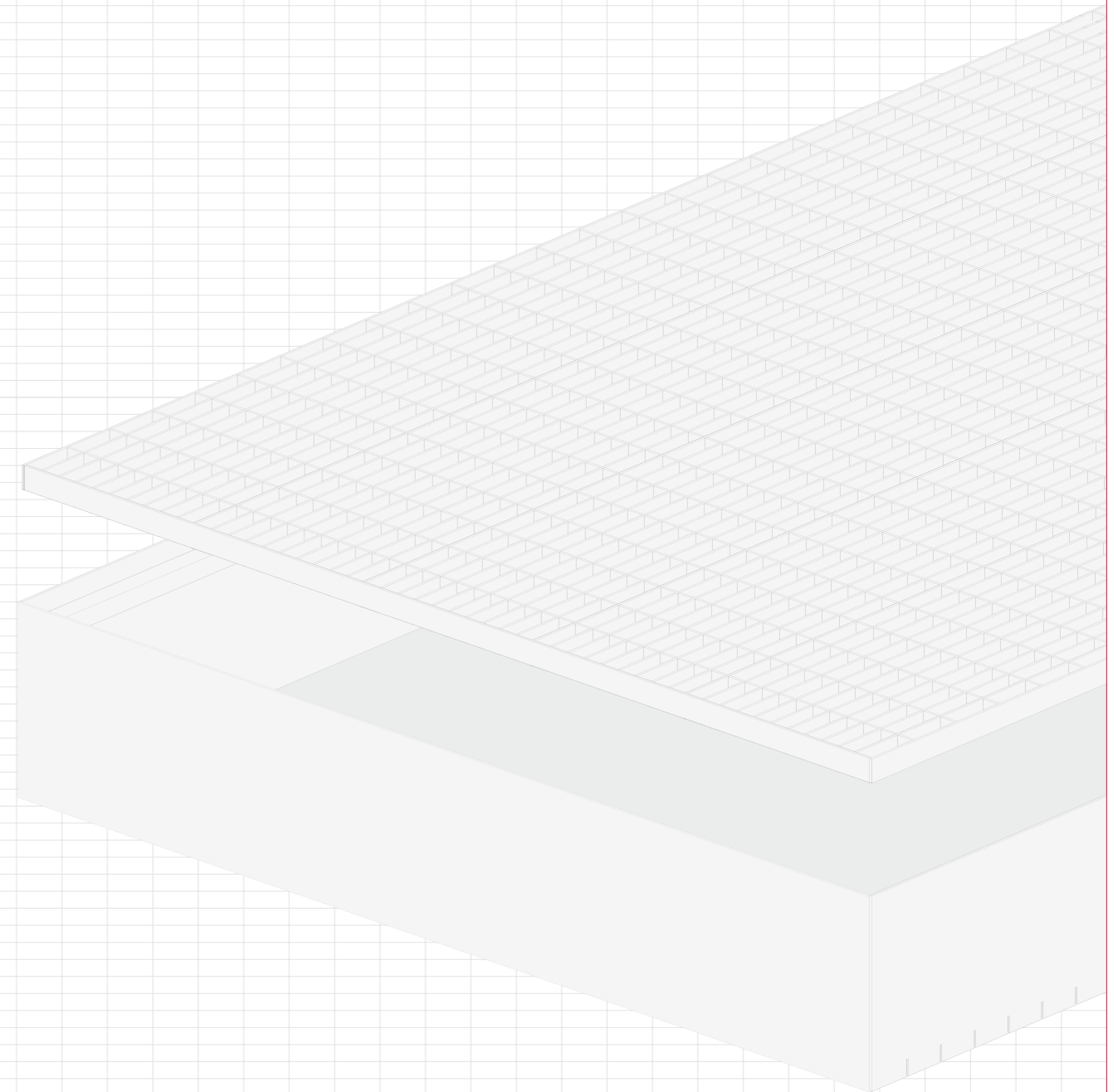

Schuhabstreiferwanne perforiert mit Gitterrost

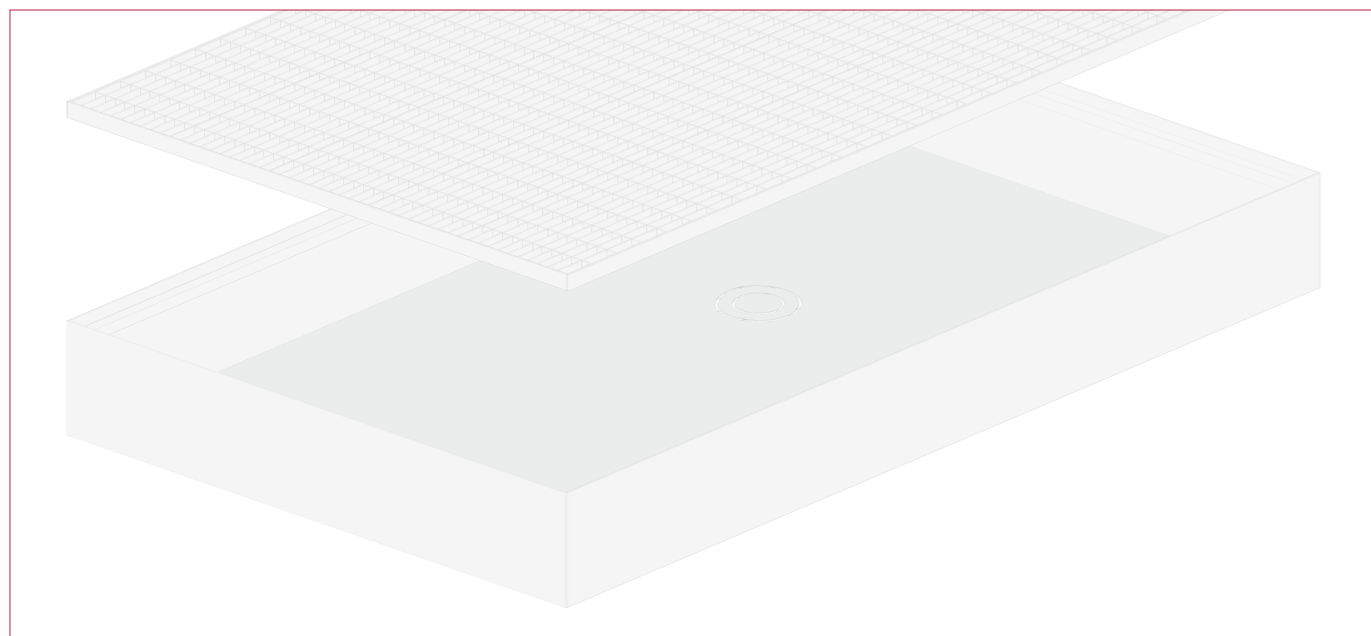

zum Produkt

## Schuhabstreifer

### Schuhabstreiferwanne Baubreite 400 mm

Typ	Bauhöhe [mm]	Baulänge [mm]	Baubreite [mm]	Artikel-Nr. Verzinkt	Preis Verzinkt [EUR]	Artikel-Nr. Edelstahl	Preis Edelstahl [EUR]
Schuhabstreiferwanne	60	600	400	x	x	25242159	257,30 €
Schuhabstreiferwanne	80	600	400	25140340	191,70 €	25242160	265,60 €

### Schuhabstreiferwanne Baubreite 500 mm

Typ	Bauhöhe [mm]	Baulänge [mm]	Baubreite [mm]	Artikel-Nr. Verzinkt	Preis Verzinkt [EUR]	Artikel-Nr. Edelstahl	Preis Edelstahl [EUR]
Schuhabstreiferwanne	60	1000	500	25140341	211,50 €	25242157	322,60 €
Schuhabstreiferwanne	80	1000	500	25140342	241,00 €	25242158	407,30 €

### Schuhabstreiferwanne Baubreite 600 mm

Typ	Bauhöhe [mm]	Baulänge [mm]	Baubreite [mm]	Artikel-Nr. Verzinkt	Preis Verzinkt [EUR]	Artikel-Nr. Edelstahl	Preis Edelstahl [EUR]
Schuhabstreiferwanne	60	1000	600	25140343	215,90 €	25242161	326,80 €
Schuhabstreiferwanne	60	1000	600	25140344	245,50 €	25242162	411,80 €

### Schuhabstreiferwanne Abdeckungen

Typ	Bauhöhe [mm]	Baulänge [mm]	Baubreite [mm]	Artikel-Nr. Verzinkt	Preis Verzinkt [EUR]	Artikel-Nr. Edelstahl	Preis Edelstahl [EUR]
Gitterrost MW 30/10	20	600	400	25142164	102,10 €	25242172	239,60 €
	20	1000	500	25142165	173,00 €	25242173	452,40 €
	20	1000	600	25142166	199,60 €	25242174	529,30 €
Gitterrost MW 30/10 R11	20	600	400	25142180	122,30 €	25242184	263,50 €
	20	1000	500	25142181	190,30 €	25242185	497,50 €
	20	1000	600	25142182	219,60 €	25242186	582,20 €



# UNSICHTBAR UND WIRKUNGSVOLL.

## Effektive Abgrenzung.

## Bandstahl

Bandstahl ist leicht, einfach zu verarbeiten, zu transportieren und zu montieren. Er eignet sich ideal zur Einfassung oder Abgrenzung von Pflasterflächen, Pflanzflächen und Hochbeeten. Dank seiner hohen Stabilität und Witterungsbeständigkeit bietet er eine lang-

lebige Lösung für den Außenbereich. Zudem ermöglicht seine Flexibilität eine individuelle Anpassung an verschiedene Gestaltungsanforderungen, sowohl im privaten als auch im öffentlichen Raum.

### Vorteile:

- leicht und einfach zu verarbeiten
- hohe Stabilität
- vielseitig einsetzbar

### Nachteile:

- korrosionsanfällig in der Roh Variante
- verformbar bei hoher Belastung

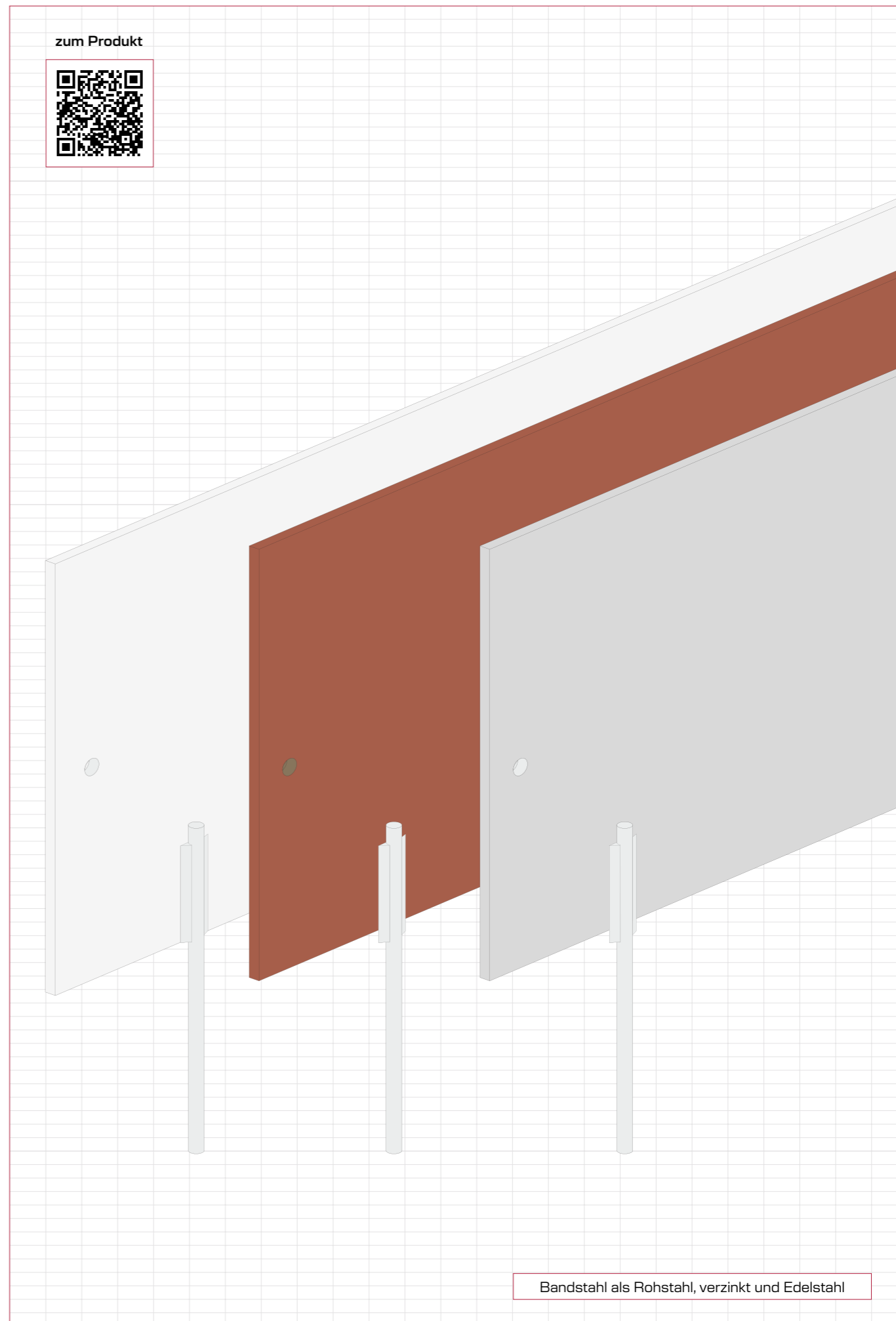





zum Produkt

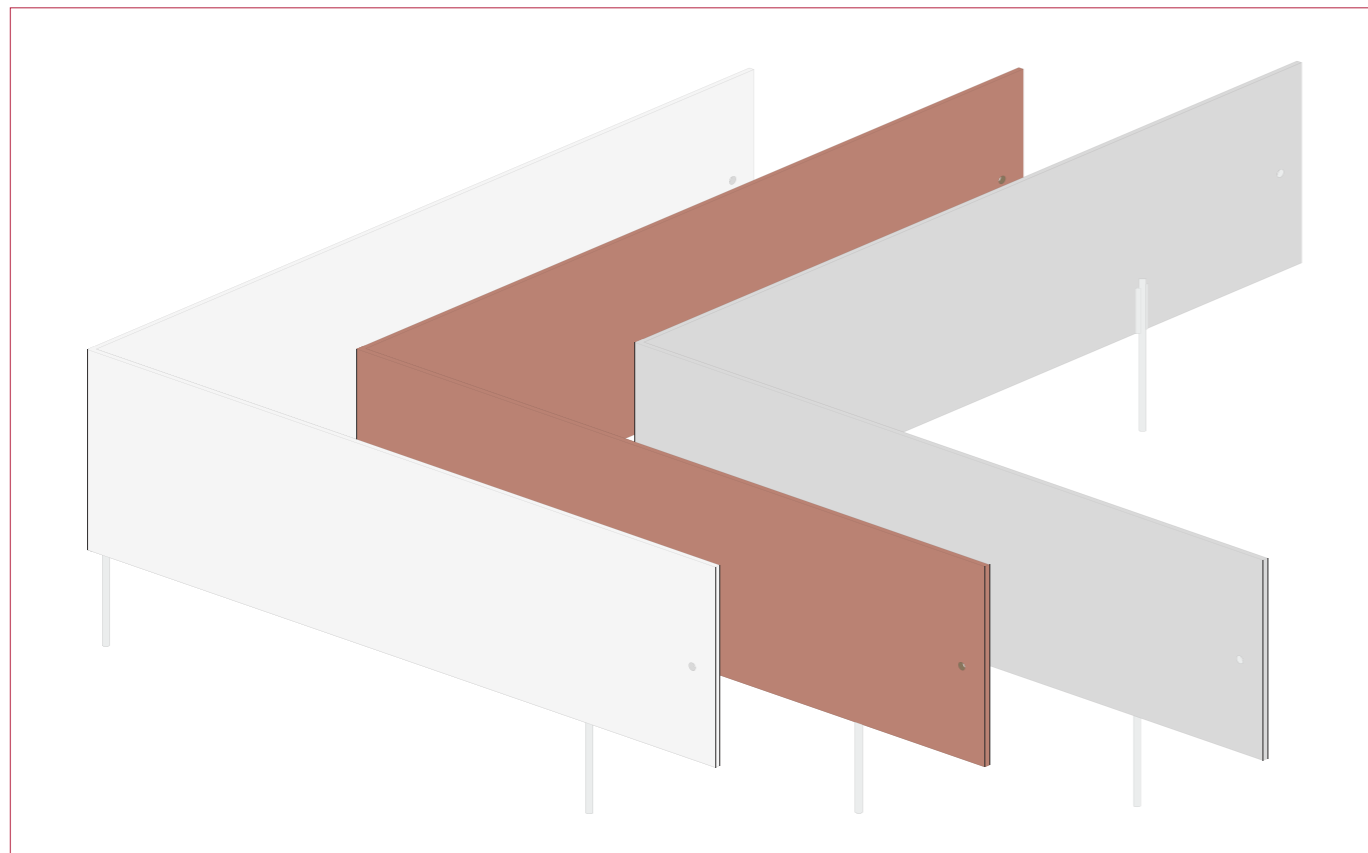

Zur Einfassung oder Abgrenzung von  
Pflasterflächen, Pflanzflächen oder Hochbeeten

## Bandstahl

### Flachstahl 5 mm

Bandstahl auf Anfrage auch in Edelstahl erhältlich. Bandstahlpreise richten sich nach dem aktuellen Tagespreis.

Typ	Bauhöhe [mm]	Baulänge [mm]	Artikel-Nr. Verzinkt	Preis Verzinkt [EUR]	Artikel-Nr. Roh	Preis Roh [EUR]
ohne Pratzten	100	3000	28142810	Auf Anfrage	28342809	Auf Anfrage
ohne Pratzten	150	3000	28142614	Auf Anfrage	28342613	Auf Anfrage
ohne Pratzten	250	3000	28142812	Auf Anfrage	28342811	Auf Anfrage
mit 3 Pratzten	100	3000	28142823	Auf Anfrage	28342818	Auf Anfrage
mit 3 Pratzten	150	3000	28142824	Auf Anfrage	28342819	Auf Anfrage
mit 3 Pratzten	250	3000	28142827	Auf Anfrage	28342822	Auf Anfrage

### Bandstahl Zubehör

Typ	Bauhöhe [mm]	Baulänge [mm]	Baubreite [mm]	Artikel-Nr. Verzinkt	Preis Verzinkt [EUR]	Artikel-Nr. Edelstahl	Preis Edelstahl [EUR]
Verbinder	80	200	3	28140842	Auf Anfrage	28340843	Auf Anfrage
Eckverbindung	100	100	3	28140844	Auf Anfrage	28340845	Auf Anfrage



# SIE WISSEN SCHON WAS SIE BRAUCHEN?

Holen Sie sich Ihr unverbindliches Angebot  
direkt von unserem Team unter:

[angebot@bg-ews.de](mailto:angebot@bg-ews.de)



# SONDERBAU

# SONDER LÖSUNGEN

Wir fertigen individuelle Lösungen aus Stahl, exakt abgestimmt auf Ihre spezifischen Bedürfnisse. Ob Rinnen in Bogen- oder Radialformen oder Schacht-abdeckungen in Sonderbreiten und Bauhöhen – wir setzen Ihre Pläne millimetergenau um. Gemeinsam mit Ihnen oder basierend auf Ihren Plan-unterlagen entwickeln wir Lösungen, die höchsten Anforderungen gerecht werden.

Dank unserer eigenen Produktion reagieren wir flexibel und schnell, insbesondere bei Sanierungen, wo individuelle Anpassungen entscheidend sind. Alle unsere Rinnen sind auch in Sondermaßen erhältlich und für anspruchsvolle Umgebungen – wie Poolanlagen oder chemisch belastete Bereiche – fertigen wir hochwertige Lösungen aus V4A Edelstahl.

Wir verbinden technisches Know-how mit Flexibilität, um selbst komplexe Herausforderungen professionell umzusetzen.

**Lassen Sie uns gemeinsam die beste Lösung für Ihr Projekt verwirklichen.**

[info@bg-ews.de](mailto:info@bg-ews.de)



# INDIVIDUELLE MANUFAKTUR.

Flexible Lösung für anspruchsvolle Projekte.

## Fassadenrinne DONAU radial

Das Fassadenrinnenmodell Donau bietet eine hochmoderne und flexible Lösung als Radial- oder Bogenrinne, die sich ideal für den Einsatz an Fassaden, in Drehtüren oder auf Pflasterflächen eignet. Mit einer breiten Fertigungsspanne von Radien von 750 mm bis 5000 mm und einer maximalen Länge von 1100 mm lässt sich dieses Modell perfekt an die unterschiedlichen Anforderungen Ihrer Projekte anpassen. Auf Wunsch sind auch weitere Radien erhältlich, um noch spezifischere Lösungen zu ermöglichen.

Die individuelle Manufaktur erlaubt maßgeschneiderte Fertigungen, die gezielt Akzente setzen und höchsten gestalterischen Ansprüchen gerecht werden. Jede Rinne wird in präziser Handarbeit gefertigt, wobei modernste Fertigungstechniken mit traditionellem Handwerk kombiniert werden, um eine perfekte Integration in die Architektur und ein harmonisches Gesamtbild zu erzielen. So entsteht eine Lösung, die sowohl funktional als auch ästhetisch anspruchsvoll ist.



**Sie interessieren sich für eine radiale Ausführung?**

Schreiben Sie unserem Angebotsteam für weitere Informationen: [angebot@bg-ews.de](mailto:angebot@bg-ews.de)

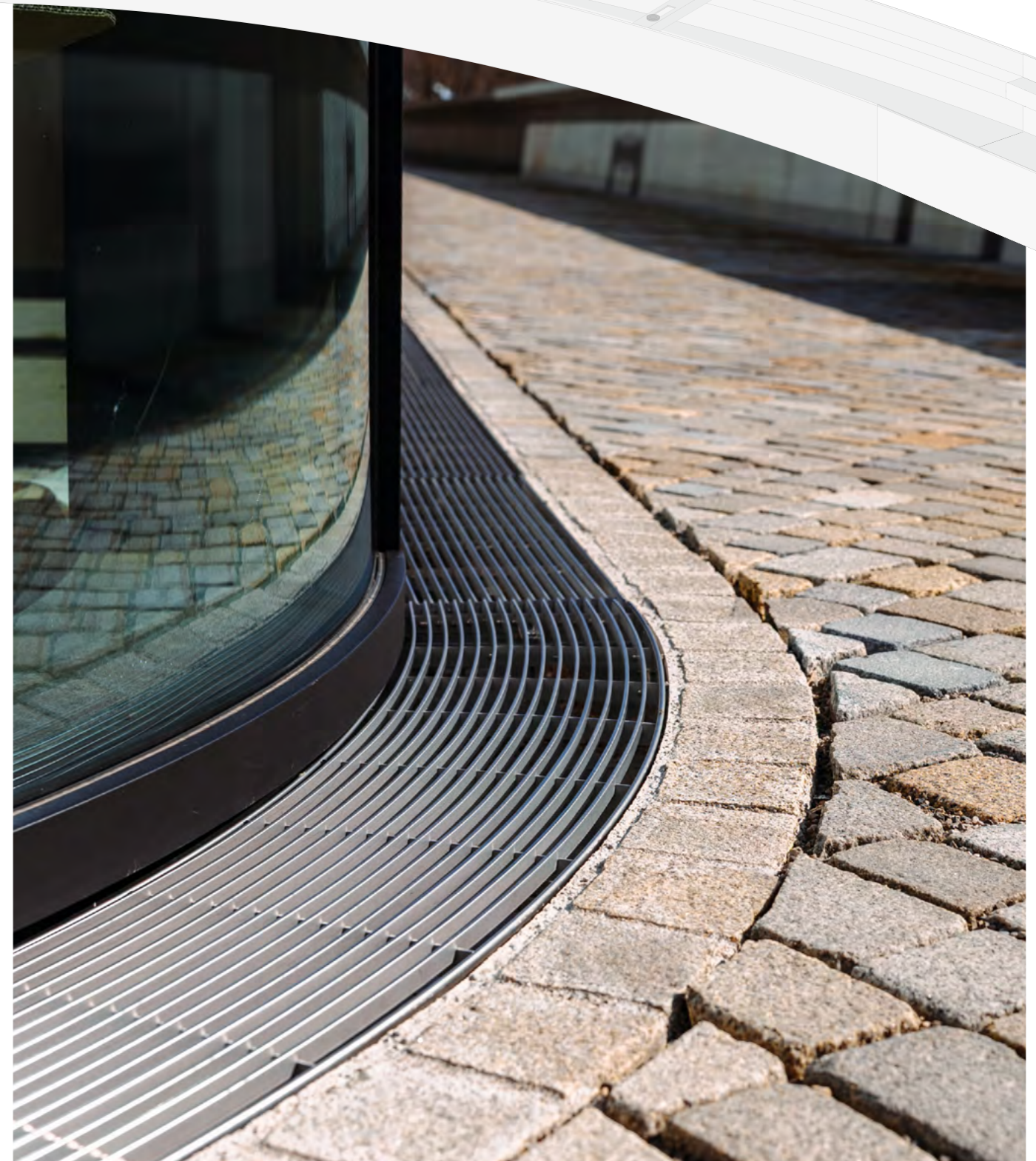



# VORRAUSSCHAUENDE LÖSUNG.



Zukunftsweisend und wartungsfreundlich.

## Glasfassadenrinne INN

Die auskragende Bauform mit abnehmbarer Seitenwand (Tropfblech) für Glasfassaden bietet eine visionäre und weitblickende Lösung für moderne Architektur. Diese Individuallösung ermöglicht nicht nur eine ansprechende Optik, sondern auch eine praktische Funktionalität. Technisch handelt es sich um eine Spezialanfertigung für bodentiefe Fenster, die den einfachen Austausch

der Glasfassade bei Bruch oder Beschädigung ermöglicht. Die Lösung bietet einen vorausschauenden Ansatz, bei dem gewährleistet wird, dass nicht die gesamte Fassadenrinne entfernt werden muss. Stattdessen genügt es, lediglich die Seitenwand der Rinne zu entfernen, um die Glasfassade auszutauschen.



**Sie interessieren sich für eine Glasfassadenrinne?**

Schreiben Sie unserem Angebotsteam für weitere Informationen: [angebot@bg-ews.de](mailto:angebot@bg-ews.de)

zum Produkt

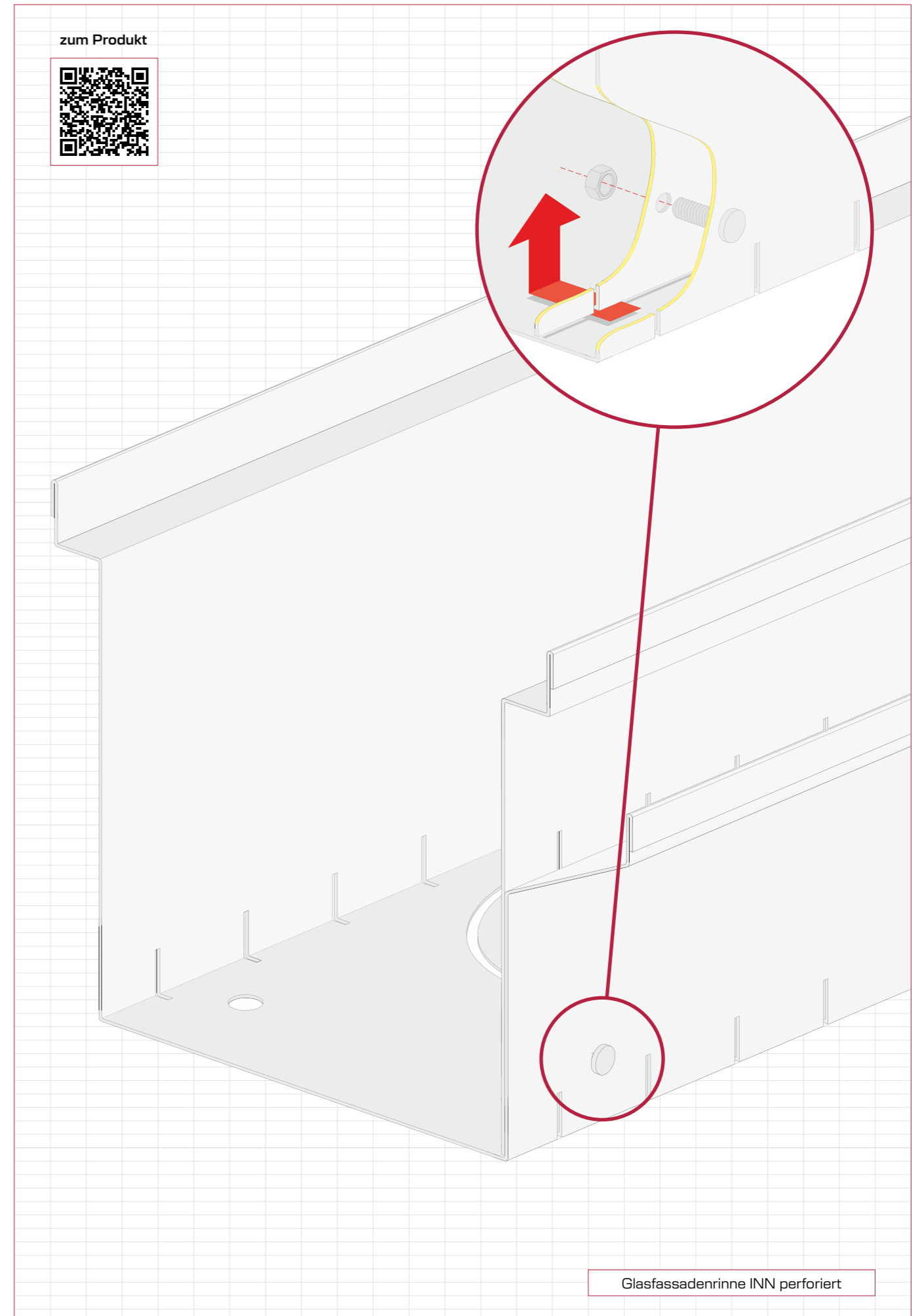

Glasfassadenrinne INN perforiert

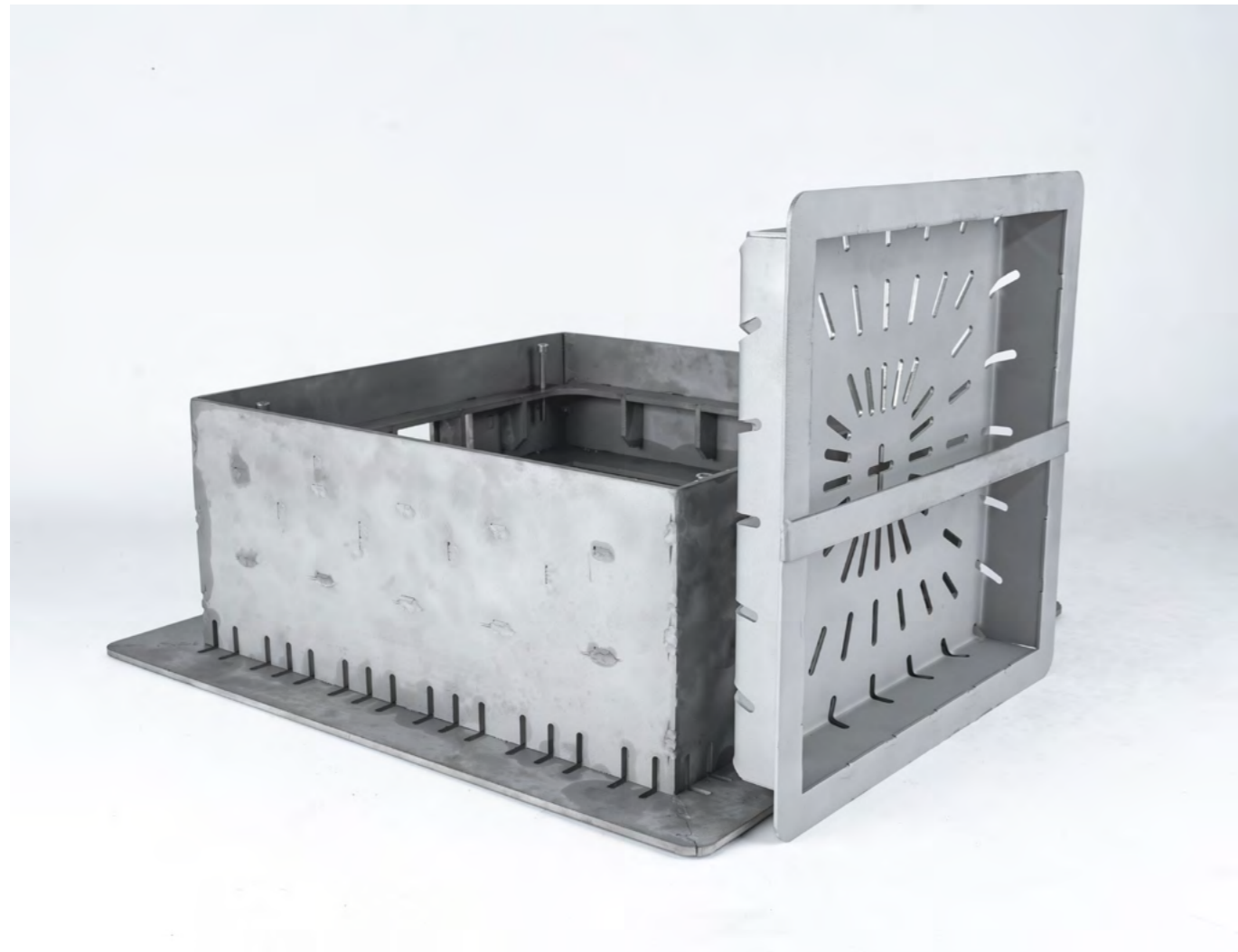

**Vielseitige Integration mit optimaler Anpassung.**

## Individuelle Schachtabdeckungen

Die BG auspflasterbaren Schachtabdeckungen finden vielseitige Anwendung in Freiflächen, auf Plätzen, in Fußgängerzonen sowie in Fahrwegen und PKW-Stellplätzen. Sie sorgen für die Sicherheit von Passanten und Fahrzeugen, indem sie verhindern, dass Personen stürzen oder Fahrzeuge in den Schachttöffnungen stecken

bleiben. Die breite Auswahl an Abmessungen und die individuelle Fertigung ermöglicht eine perfekte Integration in den jeweiligen Oberflächenbelag, sei es mit Gussasphalt oder in Kombination mit Pflaster- oder Plattenbelägen. Die Wannenhöhe fügt sich harmonisch ein und sorgt für einen fließenden Übergang.



**Sie interessieren sich für individuelle Schachtabdeckungen?**

Schreiben Sie unserem Angebotsteam für weitere Informationen: [angebot@bg-ews.de](mailto:angebot@bg-ews.de)

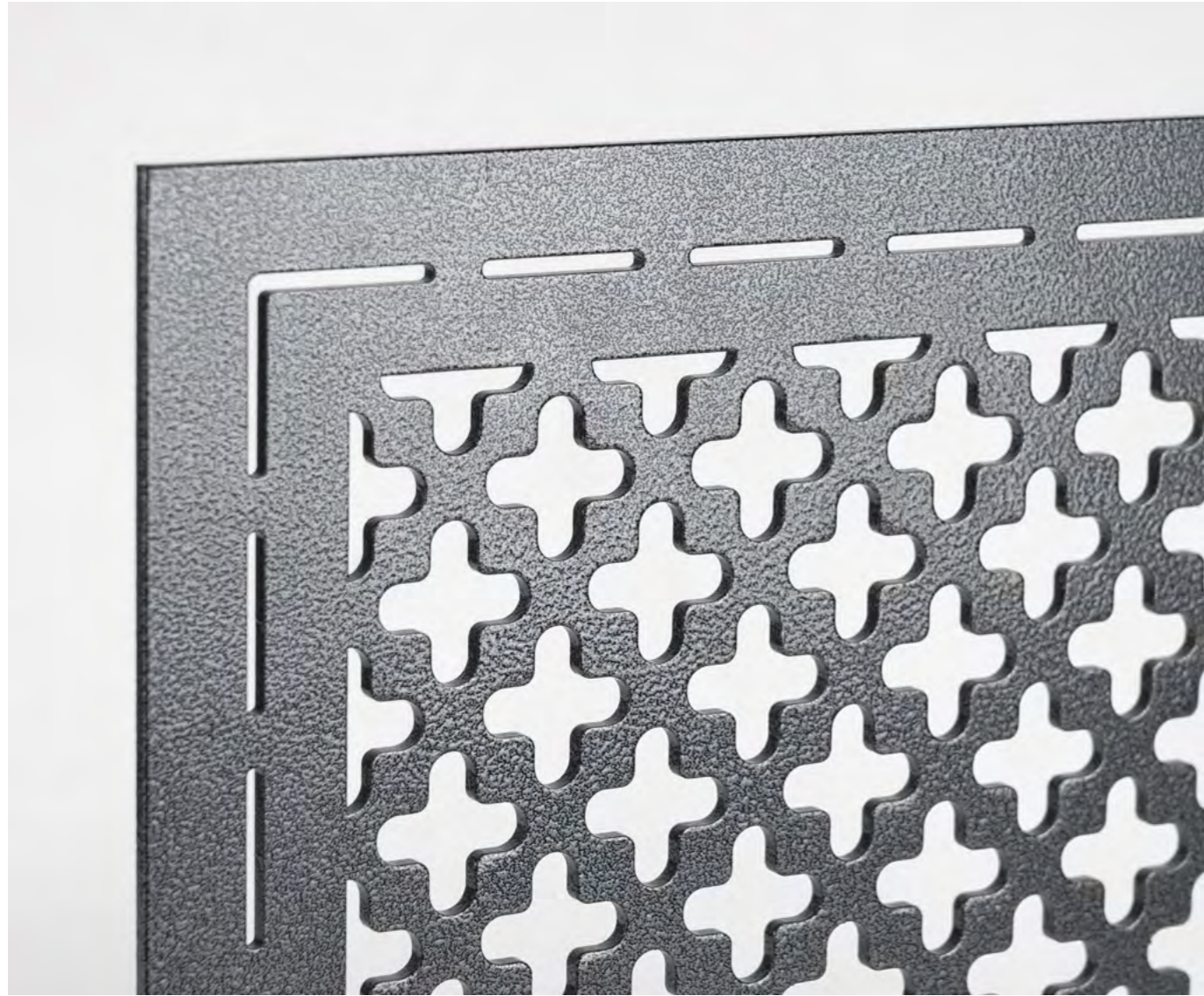

Funktionale Roste, stilvoll integriert.

## Individuelle Abdeckungen

Unser Sortiment an Abdeckungen für Fassadenrinnen umfasst eine Vielzahl an Rosttypen, die optimal auf die jeweiligen Rinnensysteme abgestimmt sind. Ob Gitterrost, Längsstabrost, Querstabrost oder Rundstabrost – für jede Anwendung bieten wir die passende Lösung. Neben verschiedenen Formen sind auch

individuelle Farbgestaltungen möglich. Ob in Edelstahl, dezentem Anthrazit oder elegantem Schwarz – wir fertigen die Abdeckungen ganz nach Ihren Wünschen. So lassen sich Funktionalität und Ästhetik perfekt aufeinander abstimmen und harmonisch in das Gesamtbild der Fassade integrieren.



Sie interessieren sich für individuelle Roste und Abdeckungen?

Schreiben Sie unserem Angebotsteam für weitere Informationen: [angebot@bg-ews.de](mailto:angebot@bg-ews.de)

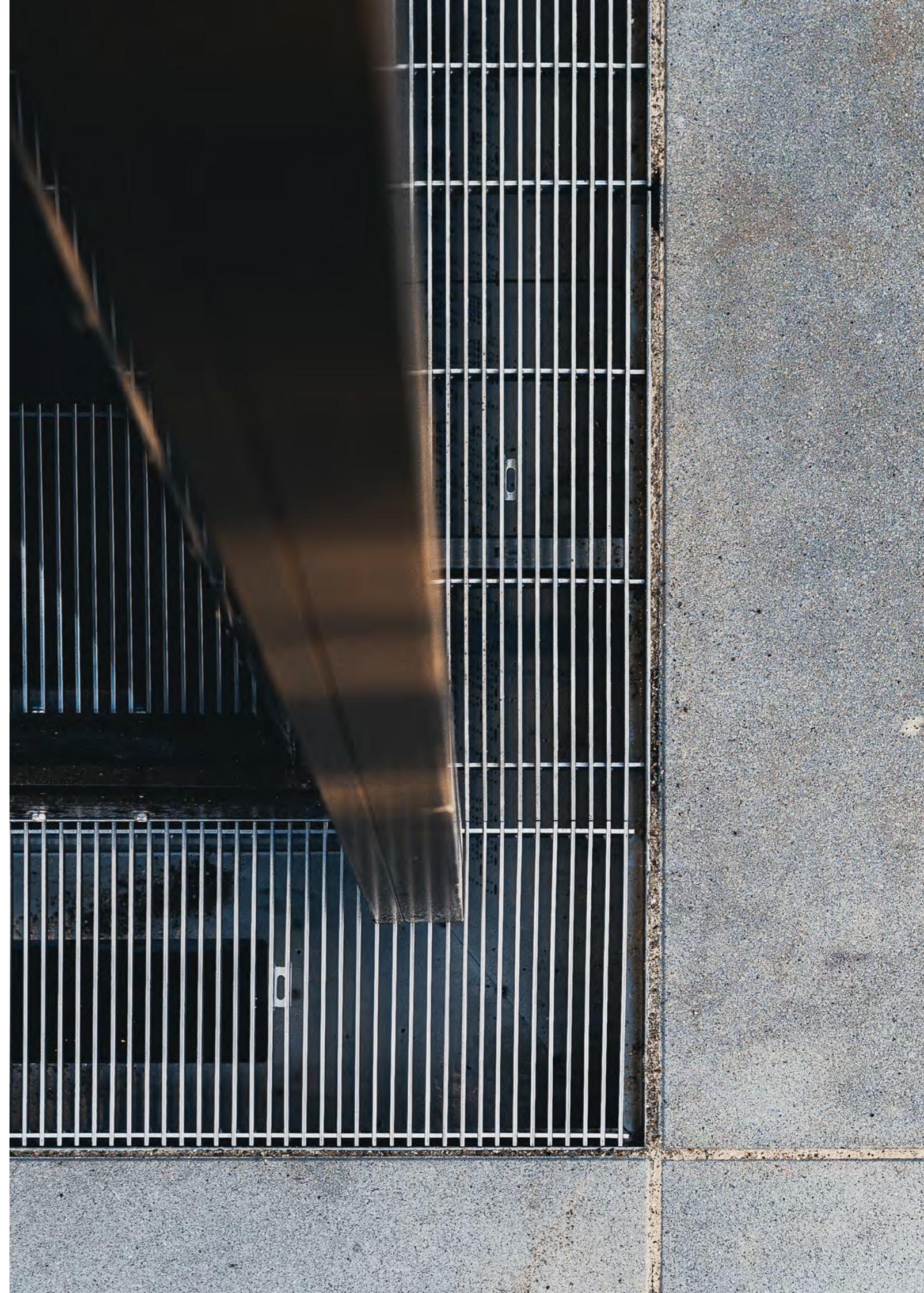

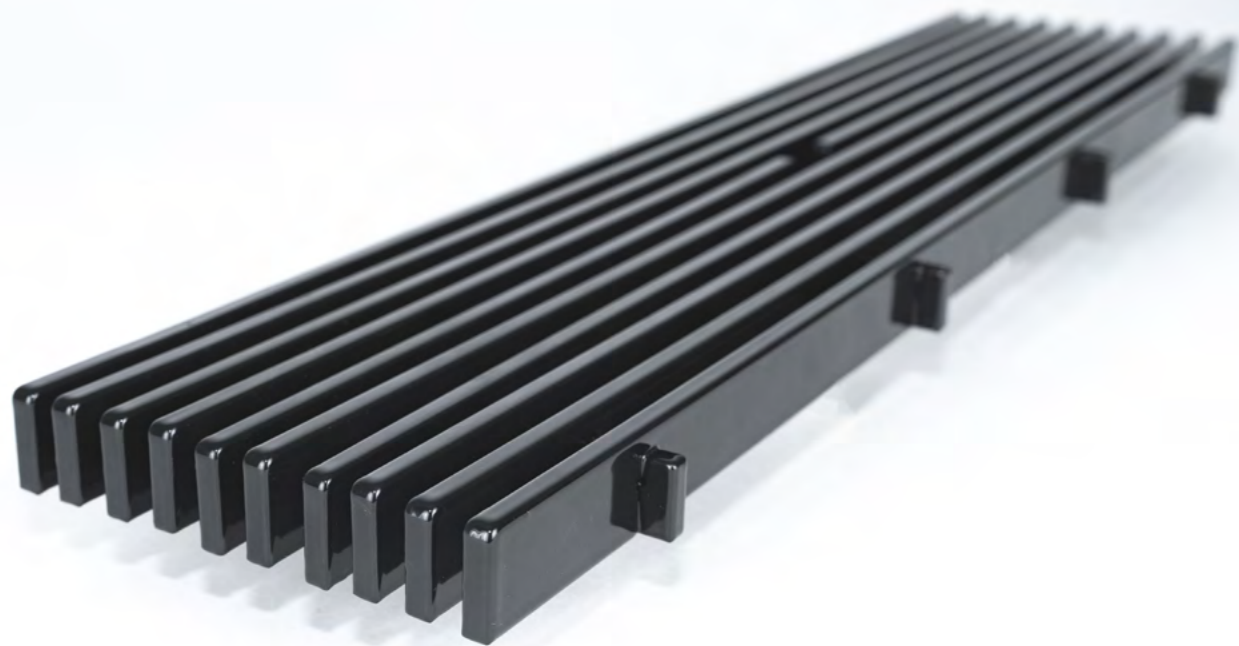

Stilvolle Oberflächenlösung.

## Individuelle Beschichtungen

Unsere hochwertigen Beschichtungen bieten zuverlässigen Schutz vor Verschleiß, Umwelteinflüssen, Korrosion und mechanischer Belastung oder können auch stilvolle Akzente setzen. Ob elegant oder rustikal, dezent oder extravagant – wir verwandeln

Oberflächen in echte Design-Statements. Von zeitloser Eleganz bis hin zu markanten Designs – unsere Beschichtungen bieten vielseitige Möglichkeiten, um Oberflächen sowohl funktional als auch optisch aufzuwerten.

Die RAL Farbtabelle finden Sie auf Seite 230



Sie interessieren sich für individuelle Beschichtungen?

Schreiben Sie unserem Angebotsteam für weitere Informationen: [angebot@bg-ews.de](mailto:angebot@bg-ews.de)





# BETON SORTIMENT

## Abdeckungen für Betonrinnen

Unser umfangreiches Angebot an Abdeckungen und Rosten für die Betonrinnen finden Sie direkt bei den zugehörigen Rinnensystemen.



Längsstabrost 7 x 7 C 250 / D 400



Längsstabrost 20 x 3 B 125



Längsstabrost 20 x 3 B 125



Schlitzrinnenaufsatz C 250 / D 400



BG Design Gusslängsstabrost D 400



BG Design Gussrost B 125 / D 400



BG Design Gussrost E 600



Längsstabrost C 250 / D 400



Längsstabrost Edelstahl C 250 / D 400



Gitterrost Flachrand R 10



Gitterrost Flachrand R 10 Edelstahl



Gitterrost Flachrand R 11



Baubreite 155 mm

## Betonrinne NW 100 verzinkte Zarge

NW 100, Baubreite 155 mm

Klasse D, verzinkte Zarge (Schnellverschluss)

Typ	Bauhöhe [mm]	Baulänge [mm]	Artikel-Nr.	Preis pro Stück
BG Betonrinne VZ, NW 100, Flach	80	1000	A202290 ●	89,60 €
BG Betonrinne VZ, NW 100, Flach	80	500	A202291 ●	71,70 €
BG Betonrinne VZ, NW 100	150	1000	A202200 ●	89,60 €
BG Betonrinne VZ, NW 100	150	500	A202202 ●	71,70 €
BG Betonrinne VZ, NW 100	175	1000	A202216 ●	89,60 €
BG Betonrinne VZ, NW 100	175	500	A202218 ●	71,70 €
BG Betonrinne VZ, NW 100	200	1000	A202228 ●	89,60 €
BG Betonrinne VZ, NW 100	200	500	A202230 ●	71,70 €

NW 100, Baubreite 155 mm

Klasse D, verzinkte Zarge mit Stützen DN 100 (Schnellverschluss)

Typ	Ablaufposition	Bauhöhe [mm]	Baulänge [mm]	Artikel-Nr.	Preis pro Stück
BG Betonrinne VZ, NW 100	Nutseite	80	1000	A202299	121,40 €
BG Betonrinne VZ, NW 100	Federseite	80	1000	A202300	121,40 €
BG Betonrinne VZ, NW 100	Mittig	80	500	A202298 ●	81,06 €
BG Betonrinne VZ, NW 100	Nutseite	150	1000	A202208	121,40 €
BG Betonrinne VZ, NW 100	Federseite	150	1000	A202214	121,40 €
BG Betonrinne VZ, NW 100	Mittig	150	500	A202204 ●	81,06 €
BG Betonrinne VZ, NW 100	Nutseite	175	1000	A202224	121,40 €
BG Betonrinne VZ, NW 100	Federseite	175	1000	A202227	121,40 €
BG Betonrinne VZ, NW 100	Mittig	175	500	A202220 ●	81,06 €
BG Betonrinne VZ, NW 100	Nutseite	200	1000	A202236	121,40 €
BG Betonrinne VZ, NW 100	Federseite	200	1000	A202238	121,40 €
BG Betonrinne VZ, NW 100	Mittig	200	500	A202232 ●	81,06 €

## Abdeckungen NW 100, Baubreite 155 mm

Typ	Belastungsklasse	Bauhöhe [mm]	Baulänge [mm]	Artikel-Nr.	Preis pro Stück
BG Design-Gussrost	Kl. B 125	20	500	A202307	35,25 €
BG Design-Gussrost	Kl. D 400	20	500	A502147	47,30 €
BG Design -Guss Längsstabrost	Kl.D 400	20	500	A203315	54,20 €
Gitterrost Flachrand 30x10 R 10	Kl. B 125	20	1000	A613656 ●	66,10 €
Gitterrost Flachrand 30x10 R 10	Kl. B 125	20	500	A613657 ●	56,10 €
Gitterrost Flachrand 30x10 R 10	Kl. C 250	20	1000	A613571 ●	84,10 €
Gitterrost Flachrand 30x10 R 10	Kl. C 250	20	500	A613572 ●	64,80 €
Gitterrost Flachrand 20x10 R 10	Kl. D 400	20	1000	A613486 ●	110,50 €
Gitterrost Flachrand 20x10 R 10	Kl. D 400	20	500	A613487 ●	80,60 €
Gitterrost Flachrand 30x10 R 11	Kl. C 250	20	1000	A700571 ●	114,10 €
Gitterrost Flachrand 30x10 R 11	Kl. C 250	20	500	A700572 ●	94,80 €
Gitterrost Flachrand 20x10 R 11	Kl. D 400	20	1000	A700486 ●	140,50 €
Gitterrost Flachrand 20x10 R 11	Kl. D 400	20	500	A700487 ●	110,60 €
Schlitzaufsatz Asym. Halshöhe 160 mm	Kl. C 250	182	1000	A629253	180,00 €
Schlitzaufsatz Asym. Halshöhe 160 mm	Kl. C 250	182	500	A629252	134,10 €
Revisionsaufsatz Asym. für Halshöhe 160 mm	Kl. C 250	182	500	A629303	304,90 €
Schlitzaufsatz Asym. Halshöhe 160 mm	Kl. D 400	185	1000	A629373	258,79 €
Schlitzaufsatz Asym. Halshöhe 160 mm	Kl. D 400	185	500	A629372	211,15 €
Revisionsaufsatz Asym. für Halshöhe 160 mm	Kl. D 400	185	500	A629382	392,96 €

## Sinkkasten NW 100, Baubreite 155 mm

Klasse D, verzinkte Zarge (Schnellverschluss)

Typ	Gesamthöhe	Bauhöhe Anschluss Rinne	Baulänge [mm]	Artikel-Nr.	Preis pro Stück
Sinkkasten für Flachrinne	80	80	500	A202301 ●	172,73 €
BG Beton Sinkkasten VZ, NW 100	500	150	500	A202206 ●	172,73 €
BG Beton Sinkkasten VZ, NW 100	525	175	500	A202222 ●	172,73 €
BG Beton Sinkkasten VZ, NW 100	550	200	500	A202234 ●	172,73 €

## Stirnwand NW 100 verzinkt, Baubreite 155 mm

Typ	Bauhöhe [mm]	Baulänge [mm]	Artikel-Nr.	Preis pro Stück
Stirnwand ohne Ablauf Flach Geschlossen	80	155	A202306	17,40 €
Stirnwand ohne Ablauf Geschlossen	150	155	A203007	17,40 €
Stirnwand ohne Ablauf Geschlossen	175	155	A203029	17,40 €
Stirnwand ohne Ablauf Geschlossen	200	155	A203051	17,40 €
Stirnwand Schlitzrinnen Aufsatz Links 182	182	155	A629274	12,00 €
Stirnwand Schlitzrinnen Aufsatz Rechts 182	182	155	A629275	12,00 €
Stirnwand Schlitzrinnen Aufsatz Links 185	185	155	A629436	12,00 €
Stirnwand Schlitzrinnen Aufsatz Rechts 185	185	155	A629437	12,00 €





Baubreite 155 mm

## Betonrinne NW 100 Gusszarge

### NW 100, Baubreite 155 mm Gusszarge

Klasse D, verzinkte Zarge (Schnellverschluss)

Typ	Bauhöhe [mm]	Baulänge [mm]	Artikel-Nr.	Preis pro Stück
BG Betonrinne G, NW 100	150	1000	A202201 ●	131,40 €
BG Betonrinne G, NW 100	150	500	A202203 ●	90,40 €
BG Betonrinne G, NW 100	175	1000	A202217 ●	131,40 €
BG Betonrinne G, NW 100	175	500	A202219 ●	90,40 €
BG Betonrinne G, NW 100	200	1000	A202229 ●	131,40 €
BG Betonrinne G, NW 100	200	500	A202231 ●	90,40 €

### NW 100, Baubreite 155 mm Gusszarge

Klasse D, verzinkte Zarge mit Stützen DN 100 (Schnellverschluss)

Typ	Ablaufposition	Bauhöhe [mm]	Baulänge [mm]	Artikel-Nr.	Preis pro Stück
BG Betonrinne G, NW 100	Nutseite	150	1000	A202209	163,20 €
BG Betonrinne G, NW 100	Federseite	150	1000	A202215	163,20 €
BG Betonrinne G, NW 100	Mittig	150	500	A202205 ●	96,84 €
BG Betonrinne G, NW 100	Nutseite	175	1000	A202225	163,20 €
BG Betonrinne G, NW 100	Federseite	175	1000	A202226	163,20 €
BG Betonrinne G, NW 100	Mittig	175	500	A202221 ●	96,84 €
BG Betonrinne G, NW 100	Nutseite	200	1000	A202237	163,20 €
BG Betonrinne G, NW 100	Federseite	200	1000	A202239	163,20 €
BG Betonrinne G, NW 100	Mittig	200	500	A202233 ●	96,84 €

### Abdeckungen NW 100, Baubreite 155 mm

Typ	Belastungsklasse	Bauhöhe [mm]	Baulänge [mm]	Artikel-Nr.	Preis pro Stück
BG Design-Gussrost	Kl. B 125	20	500	A202307 ●	35,25 €
BG Design-Gussrost	Kl. D 400	20	500	A502147 ●	47,30 €
BG Design -Guss Längsstabrost	Kl. D 400	20	500	A203315 ●	54,20 €



### Sinkkasten NW 100, Baubreite 155 mm Gusszarge

Klasse D, verzinkte Zarge (Schnellverschluss)

Typ	Gesamthöhe	Bauhöhe Anschluss Rinne	Baulänge [mm]	Artikel-Nr.	Preis pro Stück
BG Beton Sinkkasten G, NW 100	500	150	500	A202207	220,80 €
BG Beton Sinkkasten G, NW 100	525	175	500	A202223	220,80 €
BG Beton Sinkkasten G, NW 100	550	200	500	A202235	220,80 €

### Stirnwand NW 100 verzinkt, Baubreite 155 mm

Typ	Bauhöhe [mm]	Baulänge [mm]	Artikel-Nr.	Preis pro Stück
Stirnwand ohne Ablauf Geschlossen	150	155	A203007	17,40 €
Stirnwand ohne Ablauf Geschlossen	175	155	A203029	17,40 €
Stirnwand ohne Ablauf Geschlossen	200	155	A203051	17,40 €



Baubreite 155 mm

## Betonrinne NW 100 Edelstahlzarge

NW 100, Baubreite 155 mm

Klasse D, Edelstahlzarge (Knebel im Rinnenlauf)

Typ	Bauhöhe [mm]	Baulänge [mm]	Artikel-Nr.	Preis pro Stück
BG Betonrinne E, NW 100	150	1000	A203000 ●	182,90 €
BG Betonrinne E, NW 100	150	500	A203002 ●	139,90 €
BG Betonrinne E, NW 100	175	1000	A203022	182,90 €
BG Betonrinne E, NW 100	175	500	A203024	139,90 €
BG Betonrinne E, NW 100	200	1000	A203044	182,90 €
BG Betonrinne E, NW 100	200	500	A203046	139,90 €

NW 100, Baubreite 155 mm

Klasse D, Edelstahlzarge mit Stützen DN 100 (Schnellverschluss)

Typ	Ablaufposition	Bauhöhe [mm]	Baulänge [mm]	Artikel-Nr.	Preis pro Stück
BG Betonrinne E, NW 100	Nutseite	150	1000	A203004	214,70 €
BG Betonrinne E, NW 100	Federseite	150	1000	A612198	214,70 €
BG Betonrinne E, NW 100	Mittig	150	500	A202010 ●	111,93 €
BG Betonrinne E, NW 100	Nutseite	175	1000	A203026	214,70 €
BG Betonrinne E, NW 100	Federseite	175	1000	A612200	214,70 €
BG Betonrinne E, NW 100	Mittig	175	500	A202012	111,93 €
BG Betonrinne E, NW 100	Nutseite	200	1000	A203048	214,70 €
BG Betonrinne E, NW 100	Federseite	200	1000	A612002	214,70 €
BG Betonrinne E, NW 100	Mittig	200	500	A202014	111,93 €

## Abdeckungen NW 100, Baubreite 155 mm

Edelstahl (versteckt verschraubt)

Typ	Belastungsklasse	Bauhöhe [mm]	Baulänge [mm]	Artikel-Nr.	Preis pro Stück
Gitterrost Flachrand 30x10 R 10	Kl. C 250	20	1000	A613510 ●	306,25 €
Gitterrost Flachrand 30x10 R 10	Kl. C 250	20	500	A630555 ●	234,06 €
Gitterrost Flachrand 10x30 R 10	Kl. D 400	20	1000	A630509	418,21 €
Gitterrost Flachrand 10x30 R 10	Kl. D 400	20	500	A630554	290,94 €
Längsstabrost 20x3 mm	Kl. B 125	20	1000	A612687	408,26 €
Längsstabrost 20x3 mm	Kl. B 125	20	500	A613074	215,78 €
Längsstabrost 20x3 mm	Kl. D 400	20	1000	A612689	473,46 €
Längsstabrost 20x3 mm	Kl. D400	20	500	A630560	361,43 €
Längsstabrost 7x7 mm	Kl. C 250	20	1000	A612691	399,00 €
Längsstabrost 7x7 mm	Kl. C 250	20	500	A612715	310,00 €
Längsstabrost 7x7 mm	Kl. D 400	20	1000	A630800	449,00 €
Längsstabrost 7x7 mm	Kl. D 400	20	500	A630558	379,00 €
Schlitzaufsatz Asym. Halshöhe 160 mm	Kl. C 250	182	1000	A629223	321,80 €
Schlitzaufsatz Asym. Halshöhe 160 mm	Kl. C 250	182	500	A629222	244,80 €
Revisionsaufsatz Asym. für Halshöhe 160 mm	Kl. C 250	182	500	A629301	485,90 €
Schlitzaufsatz Asym. Halshöhe 160 mm	Kl. D 400	185	1000	A629353	421,80 €
Schlitzaufsatz Asym. Halshöhe 160 mm	Kl. D 400	185	500	A629352	344,80 €
Revisionsaufsatz Asym. für Halshöhe 160 mm	Kl. D 400	185	500	A629380	585,90 €

## Sinkkasten NW 100, Baubreite 155 mm

Klasse D, Edelstahlzarge (Knebel im Rinnenlauf)

Typ	Gesamthöhe	Bauhöhe Anschluss Rinne	Baulänge [mm]	Artikel-Nr.	Preis pro Stück
BG Beton Sinkkasten E, NW 100	500	150	500	A203008 ●	269,20 €
BG Beton Sinkkasten E, NW 100	525	175	500	A203030	269,20 €
BG Beton Sinkkasten E, NW 100	550	200	500	A203052	269,20 €

## Stirnwand NW 100 Edelstahl, Baubreite 155 mm

Typ	Bauhöhe [mm]	Baulänge [mm]	Artikel-Nr.	Preis pro Stück
Stirnwand ohne Ablauf Geschlossen	150	155	A203006	40,50 €
Stirnwand ohne Ablauf Geschlossen	175	155	A203028	40,50 €
Stirnwand ohne Ablauf Geschlossen	200	155	A203050	40,50 €
Stirnwand Schlitzrinnen Aufsatz Links 182	182	155	A629272	20,00 €
Stirnwand Schlitzrinnen Aufsatz Rechts 182	182	155	A629273	20,00 €
Stirnwand Schlitzrinnen Aufsatz Links 185	185	155	A629432	20,00 €
Stirnwand Schlitzrinnen Aufsatz Rechts 185	185	155	A629433	20,00 €

Baubreite 155 mm

## Betonrinne NW 100 verzinkte Zarge ST

NW 100, Baubreite 155 mm

Klasse D, verzinkte Zarge (ST - Knebel im Rinnenlauf)

Typ	Bauhöhe [mm]	Baulänge [mm]	Artikel-Nr.	Preis pro Stück
BG Betonrinne VZ, NW 100	150	1000	A203001	89,60 €
BG Betonrinne VZ, NW 100	150	500	A203003	71,70 €
BG Betonrinne VZ, NW 100	175	1000	A203023	89,60 €
BG Betonrinne VZ, NW 100	175	500	A203025	71,70 €
BG Betonrinne VZ, NW 100	200	1000	A203045	89,60 €
BG Betonrinne VZ, NW 100	200	500	A203046	71,70 €

NW 150, Baubreite 206 mm

Klasse D, verzinkte Zarge mit Stützen DN 150 (ST - Knebel im Rinnenlauf)

Typ	Ablaufposition	Bauhöhe [mm]	Baulänge [mm]	Artikel-Nr.	Preis pro Stück
BG Betonrinne VZ, NW 100	Nutseite	150	1000	A203005	121,40 €
BG Betonrinne VZ, NW 100	Federseite	150	1000	A612199	121,40 €
BG Betonrinne VZ, NW 100	Mittig	150	500	A202011	81,06 €
BG Betonrinne VZ, NW 100	Nutseite	175	1000	A203027	121,40 €
BG Betonrinne VZ, NW 100	Federseite	175	1000	A612201	121,40 €
BG Betonrinne VZ, NW 100	Mittig	175	500	A202013	81,06 €
BG Betonrinne VZ, NW 100	Nutseite	200	1000	A203049	121,40 €
BG Betonrinne VZ, NW 100	Federseite	200	1000	A612203	121,40 €
BG Betonrinne VZ, NW 100	Mittig	200	500	A202015	81,06 €

Abdeckungen NW 150, Baubreite 206 mm (versteckt verschraubt)

Typ	Belastungsklasse	Bauhöhe [mm]	Baulänge [mm]	Artikel-Nr.	Preis pro Stück
Längsstabrost 20x3 mm	Kl. B 125	20	1000	A612689	279,00 €
Längsstabrost 20x3 mm	Kl. B 125	20	500	A613073	215,00 €
Längsstabrost 20x3 mm	Kl. D 400	20	1000	A630804	349,00 €
Längsstabrost 20x3 mm	Kl. D 400	20	500	A630562	279,00 €

Sinkkasten NW 150, Baubreite 206 mm verzinkte Zarge (Knebel im Rinnenlauf)

Typ	Gesamthöhe	Bauhöhe Anschluss Rinne	Baulänge [mm]	Artikel-Nr.	Preis pro Stück
BG Beton Sinkkasten VZ, NW 100	500	150	500	A203009	172,73 €
BG Beton Sinkkasten VZ, NW 100	500	175	500	A203031	172,73 €
BG Beton Sinkkasten VZ, NW 100	500	200	500	A203053	172,73 €

Stirnwand NW 150 verzinkt, Baubreite 206 mm

Typ	Bauhöhe [mm]	Baulänge [mm]	Artikel-Nr.	Preis pro Stück
Stirnwand ohne Ablauf Geschlossen	150	155	A203007	17,30 €
Stirnwand ohne Ablauf Geschlossen	175	155	A203029	17,30 €
Stirnwand ohne Ablauf Geschlossen	200	155	A203051	17,30 €



Baubreite 206 mm

## Betonrinne NW 150 verzinkte Zarge ST

NW 150, Baubreite 206 mm

Klasse D, verzinkte Zarge (ST - Knebel im Rinnenlauf)

Typ	Bauhöhe [mm]	Baulänge [mm]	Artikel-Nr.	Preis pro Stück
BG Betonrinne VZ, NW 150	200	1000	A203067	118,70 €
BG Betonrinne VZ, NW 150	200	500	A203069	95,00 €

NW 150, Baubreite 206 mm

Klasse D, verzinkte Zarge mit Stützen DN 150 (ST - Knebel im Rinnenlauf)

Typ	Ablaufposition	Bauhöhe [mm]	Baulänge [mm]	Artikel-Nr.	Preis pro Stück
BG Betonrinne VZ, NW 150	Nutseite	200	1000	A203071	183,10 €
BG Betonrinne VZ, NW 150	Federseite	200	1000	A612205	183,10 €
BG Betonrinne VZ, NW 150	Mittig	200	500	A202017	143,10 €

Abdeckungen NW 150, Baubreite 206 mm (versteckt verschraubt)

Typ	Belastungsklasse	Bauhöhe [mm]	Baulänge [mm]	Artikel-Nr.	Preis pro Stück
Längsstabrost 20x3 mm	Kl. C 250	20	1000	A612690	385,93 €
Längsstabrost 20x3 mm	Kl. C 250	20	500	A613075	300,15 €
Längsstabrost 20x3 mm	Kl. D 400	20	1000	A630805	452,98 €
Längsstabrost 20x3 mm	Kl. D 400	20	500	A630563	347,09 €

Sinkkasten NW 150, Baubreite 206 mm verzinkte Zarge (Knebel im Rinnenlauf)

Typ	Gesamthöhe	Bauhöhe Anschluss Rinne	Baulänge [mm]	Artikel-Nr.	Preis pro Stück
BG Beton Sinkkasten VZ, NW 150	550	200	500	A203075	186,70 €

Stirnwand NW 150 verzinkt, Baubreite 206 mm

Typ	Bauhöhe [mm]	Baulänge [mm]	Artikel-Nr.	Preis pro Stück
Stirnwand ohne Ablauf Geschlossen	200	206	A203073	17,90 €



Baubreite 206 mm

## Betonrinne NW 150 verzinkte Zarge

NW 150, Baubreite 206 mm

Klasse D, verzinkte Zarge (Schnellverschluss)

Typ	Bauhöhe [mm]	Baulänge [mm]	Artikel-Nr.	Preis pro Stück
BG Betonrinne VZ, NW 150	200	1000	A202240 ●	118,70 €
BG Betonrinne VZ, NW 150	200	500	A202242 ●	95,00 €

NW 150, Baubreite 206 mm

Klasse D, verzinkte Zarge mit Stutzen DN 150 (Schnellverschluss)

Typ	Ablaufposition	Bauhöhe [mm]	Baulänge [mm]	Artikel-Nr.	Preis pro Stück
BG Betonrinne VZ, NW 150	Nutseite	200	1000	A202248	150,50 €
BG Betonrinne VZ, NW 150	Federseite	200	1000	A202250	150,50 €
BG Betonrinne VZ, NW 150	Mittig	200	500	A202244 ●	92,17 €

Abdeckungen NW 150, Baubreite 206 mm

Typ	Belastungsklasse	Bauhöhe [mm]	Baulänge [mm]	Artikel-Nr.	Preis pro Stück
BG Design-Gussrost	Kl. B 125	20	500	A202308 ●	56,68 €
BG Design-Gussrost	Kl. D 400	20	500	A502148 ●	64,42 €
BG Design -Guss Längsstabrost	Kl.D 400	20	500	A203316 ●	74,60 €
Gitterrost Flachrand 30x10 R 10	Kl. C 250	20	1000	A630507 ●	98,10 €
Gitterrost Flachrand 30x10 R 10	Kl. C 250	20	500	A630552 ●	85,50 €
Gitterrost Flachrand 20x10 R 10	Kl. D 400	20	1000	A613569 ●	149,00 €
Gitterrost Flachrand 20x10 R 10	Kl. D 400	20	500	A613570 ●	104,20 €
Gitterrost Flachrand 30x10 R 11	Kl. C 250	20	1000	A700507	138,10 €
Gitterrost Flachrand 30x10 R 11	Kl. C 250	20	500	A700552	115,50 €
Gitterrost Flachrand 20x10 R 11	Kl. D 400	20	1000	A700569	189,00 €
Gitterrost Flachrand 20x10 R 11	Kl. D 400	20	500	A700570	144,20 €
Schlitzaufsatz Asym. Halshöhe 160 mm	Kl. C 250	182	1000	A629250	249,50 €
Schlitzaufsatz Asym.Halshöhe 160 mm	Kl. C 250	182	500	A629251	210,40 €
Revisionsaufsatz Asym.für Halshöhe 160 mm	Kl. C 250	182	500	A629302	379,60 €
Schlitzaufsatz Asym. Halshöhe 160 mm	Kl. D 400	185	1000	A629371	270,43 €
Schlitzaufsatz Asym. Halshöhe 160 mm	Kl. D 400	185	500	A629370	219,30 €
Revisionsaufsatz Asym.für Halshöhe 160 mm	Kl. D 400	185	500	A629383	420,44 €



Sinkkasten NW 150, Baubreite 206 mm

Klasse D, verzinkte Zarge (Schnellverschluss)

Typ	Gesamthöhe	Bauhöhe Anschluss Rinne	Baulänge [mm]	Artikel-Nr.	Preis pro Stück
BG Beton Sinkkasten VZ, NW 150	550	200	500	A202246 ●	186,70 €

Stirnwand NW 150 verzinkt, Baubreite 206 mm

Typ	Bauhöhe [mm]	Baulänge [mm]	Artikel-Nr.	Preis pro Stück
Stirnwand ohne Ablauf Geschlossen	200	206	A203073	17,90 €
Stirnwand Schlitzrinnen Aufsatz Links 182	182	206	A629274	13,00 €
Stirnwand Schlitzrinnen Aufsatz Rechts 182	182	206	A629275	13,00 €
Stirnwand Schlitzrinnen Aufsatz Links 185	185	206	A629434	13,00 €
Stirnwand Schlitzrinnen Aufsatz Rechts 185	185	206	A629435	13,00 €



**Baubreite 206 mm**

## Betonrinne NW 150 Gusszarge

**NW 150, Baubreite 206 mm**

Klasse D, Gusszarge (Schnellverschluss)

Typ	Bauhöhe [mm]	Baulänge [mm]	Artikel-Nr.	Preis pro Stück
BG Betonrinne G, NW 150	200	1000	A202241 ●	151,30 €
BG Betonrinne G, NW 150	200	500	A202243 ●	119,80 €

**NW 150, Baubreite 206 mm**

Klasse D, Gusszarge mit Stützen DN 150 (Schnellverschluss)

Typ	Ablaufposition	Bauhöhe [mm]	Baulänge [mm]	Artikel-Nr.	Preis pro Stück
BG Betonrinne G, NW 150	Nutseite	200	1000	A202245	183,10 €
BG Betonrinne G, NW 150	Federseite	200	1000	A202251	183,10 €
BG Betonrinne G, NW 150	Mittig	200	500	A202245 ●	103,77 €

**Abdeckungen NW 150, Baubreite 206 mm (mit Schnellverschluss)**

Typ	Belastungsklasse	Bauhöhe [mm]	Baulänge [mm]	Artikel-Nr.	Preis pro Stück
BG Design-Gussrost	Kl. B 125	20	500	A202308 ●	56,68 €
BG Design-Gussrost	Kl. D 400	20	500	A502148 ●	64,42 €
BG Design -Guss Längsstabrost	Kl. D 400	20	500	A203316 ●	74,60 €

**Sinkkasten NW 150, Baubreite 206 mm Gusszarge (mit Schnellverschluss)**

Typ	Gesamthöhe	Bauhöhe Anschluss Rinne	Baulänge [mm]	Artikel-Nr.	Preis pro Stück
BG Beton Sinkkasten G, NW 150	550	200	500	A202247 ●	252,80 €

**Stirnwand NW 150 verzinkt, Baubreite 206 mm**

Typ	Bauhöhe [mm]	Baulänge [mm]	Artikel-Nr.	Preis pro Stück
Stirnwand ohne Ablauf Geschlossen	200	206	A203073	17,90 €



Baubreite 206 mm

## Betonrinne NW 150 Edelstahlzarge

NW 150, Baubreite 206 mm

Klasse D, Edelstahlzarge (Knebel im Rinnenlauf)

Typ	Bauhöhe [mm]	Baulänge [mm]	Artikel-Nr.	Preis pro Stück
BG Betonrinne E, NW 150	200	1000	A203066 ●	223,70 €
BG Betonrinne E, NW 150	200	500	A203068 ●	179,90 €

NW 150, Baubreite 206 mm

Klasse D, Edelstahlzarge mit Stutzen DN 150 (Knebel im Rinnenlauf)

Typ	Ablaufposition	Bauhöhe [mm]	Baulänge [mm]	Artikel-Nr.	Preis pro Stück
BG Betonrinne E, NW 150	Nutseite	200	1000	A203070	255,50 €
BG Betonrinne E, NW 150	Federseite	200	1000	A612204	255,50 €
BG Betonrinne E, NW 150	Mittig	200	500	A202016 ●	132,85 €

Abdeckungen NW 150, Baubreite 206 mm

Typ	Belastungsklasse	Bauhöhe [mm]	Baulänge [mm]	Artikel-Nr.	Preis pro Stück
Gitterrost Flachrand 30x10 R 10	Kl. C 250	20	1000	A630512 ●	364,70 €
Gitterrost Flachrand 30x10 R 10	Kl. C 250	20	500	A630557 ●	226,00 €
Gitterrost Flachrand 10x30 R 10	Kl. D 400	20	1000	A630511	469,28 €
Gitterrost Flachrand 10x30 R 10	Kl. D 400	20	500	A630556	258,50 €
Längsstabrost 20x3 mm	Kl. C 250	20	1000	A612688	469,68 €
Längsstabrost 20x3 mm	Kl. C 250	20	500	A613076	258,78 €
Längsstabrost 20x3 mm	Kl. D400	20	1000	A630803	587,67 €
Längsstabrost 20x3 mm	Kl. D400	20	500	A630563	441,36 €
Längsstabrost 7x7 mm	Kl. C 250	20	1000	A612692	470,02 €
Längsstabrost 7x7 mm	Kl. C 250	20	500	A613057	259,02 €
Längsstabrost 7x7 mm	Kl. D 400	20	1000	A630801	594,58 €
Längsstabrost 7x7 mm	Kl. D 400	20	500	A630559	446,20 €
Schlitzaufsatz Asym. Halshöhe 160 mm	Kl. C 250	182	1000	A629221	274,71 €
Schlitzaufsatz Asym. Halshöhe 160 mm	Kl. C 250	182	500	A629220	212,24 €
Revisionsaufsatz Asym. für Halshöhe 160 mm	Kl. C 250	182	500	A629300	430,27 €
Schlitzaufsatz Asym. Halshöhe 160 mm	Kl. D 400	185	1000	A629351	410,22 €
Schlitzaufsatz Asym. Halshöhe 160 mm	Kl. D 400	185	500	A629350	301,65 €
Revisionsaufsatz Asym. für Halshöhe 160 mm	Kl. D 400	185	500	A629381	523,45 €



Sinkkasten NW 150, Baubreite 206 mm

Klasse D, Edelstahlzarge (Schnellverschluss)

Typ	Gesamthöhe	Bauhöhe Anschluss Rinne	Baulänge [mm]	Artikel-Nr.	Preis pro Stück
BG Beton Sinkkasten E, NW 150	550	200	500	A203074 ●	304,60 €

Stirnwand NW 150 Edelstahl, Baubreite 206 mm

Typ	Bauhöhe [mm]	Baulänge [mm]	Artikel-Nr.	Preis pro Stück
Stirnwand ohne Ablauf Geschlossen	200	206	A203072	30,00 €
Stirnwand Schlitzrinnen Aufsatz Links 182	182	155	A629272	25,00 €
Stirnwand Schlitzrinnen Aufsatz Rechts 182	182	155	A629271	25,00 €
Stirnwand Schlitzrinnen Aufsatz Links 185	185	155	A629430	25,00 €
Stirnwand Schlitzrinnen Aufsatz Rechts 185	185	155	A629431	25,00 €



Baubreite 155 mm

## Polymerbeton NW 100 verzinkte Zarge ST

NW 100, Baubreite 155 mm

Klasse E, verzinkte Zarge (ST - Knebel im Rinnenlauf)

Typ	Bauhöhe [mm]	Baulänge [mm]	Artikel-Nr.	Preis pro Stück
BG Polymerbeton VZ, NW 100	150	1000	A202068	89,60 €
BG Polymerbeton VZ, NW 100	150	500	A202071	71,70 €
BG Polymerbeton VZ, NW 100	175	1000	A202069	89,60 €
BG Polymerbeton VZ, NW 100	175	500	A202072	71,70 €
BG Polymerbeton VZ, NW 100	200	1000	A202070	89,60 €
BG Polymerbeton VZ, NW 100	200	500	A202073	71,70 €

NW 100, Baubreite 155 mm

Klasse E, verzinkte Zarge mit Stutzen DN 100 (ST - Knebel im Rinnenlauf)

Typ	Ablaufposition	Bauhöhe [mm]	Baulänge [mm]	Artikel-Nr.	Preis pro Stück
BG Polymerbeton VZ, NW 100	Nutseite	150	1000	A202114	121,40 €
BG Polymerbeton VZ, NW 100	Federseite	150	1000	A202118	121,40 €
BG Polymerbeton VZ, NW 100	Mittig	150	500	A202074	81,06 €
BG Polymerbeton VZ, NW 100	Nutseite	175	1000	A202155	121,40 €
BG Polymerbeton VZ, NW 100	Federseite	175	1000	A202159	121,40 €
BG Polymerbeton VZ, NW 100	Mittig	175	500	A202075	81,06 €
BG Polymerbeton VZ, NW 100	Nutseite	200	1000	A202171	121,40 €
BG Polymerbeton VZ, NW 100	Federseite	200	1000	A202175	121,40 €
BG Polymerbeton VZ, NW 100	Mittig	200	500	A202076	81,06 €

Abdeckungen NW 150, Baubreite 206 mm, versteckt verschraubt

Typ	Belastungsklasse	Bauhöhe [mm]	Baulänge [mm]	Artikel-Nr.	Preis pro Stück
Längsstabrost 20x3 mm	Kl. B 125	20	1000	A612689	279,00 €
Längsstabrost 20x3 mm	Kl. B 125	20	500	A613073	215,00 €
Längsstabrost 20x3 mm	Kl. D 400	20	1000	A630804	349,00 €
Längsstabrost 20x3 mm	Kl. D 400	20	500	A630562	279,00 €



Sinkkasten NW 100, Baubreite 155 mm

Klasse E, verzinkte Zarge (ST - Knebel im Rinnenlauf)

Typ	Gesamthöhe	Bauhöhe Anschluss Rinne	Baulänge [mm]	Artikel-Nr.	Preis pro Stück
BG Polymerbeton Sinkkasten VZ, NW 100	500	150	500	A202077	172,73 €
BG Polymerbeton Sinkkasten VZ, NW 100	525	175	500	A202078	172,73 €
BG Polymerbeton Sinkkasten VZ, NW 100	550	200	500	A202079	172,73 €

Stirnwand NW 100 verzinkt, Baubreite 155 mm

Typ	Bauhöhe [mm]	Baulänge [mm]	Artikel-Nr.	Preis pro Stück
Stirnwand ohne Ablauf Geschlossen	150	155	A203007	17,30 €
Stirnwand ohne Ablauf Geschlossen	175	155	A203029	17,30 €
Stirnwand ohne Ablauf Geschlossen	200	155	A203051	17,30 €



Baubreite 155 mm

## Polymerbeton NW 100 verzinkte Zarge

NW 100, Baubreite 155 mm

Klasse E, verzinkte Zarge (Schnellverschluss)

Typ	Bauhöhe [mm]	Baulänge [mm]	Artikel-Nr.	Preis pro Stück
BG Polymerbeton VZ, NW 100	150	1000	A202106	89,60 €
BG Polymerbeton VZ, NW 100	150	500	A202108	71,70 €
BG Polymerbeton VZ, NW 100	175	1000	A202146	89,60 €
BG Polymerbeton VZ, NW 100	175	500	A202148	71,70 €
BG Polymerbeton VZ, NW 100	200	1000	A202163	89,60 €
BG Polymerbeton VZ, NW 100	200	500	A202167	71,70 €

NW 100, Baubreite 155 mm

Klasse E, verzinkte Zarge mit Stutzen DN 100 (Schnellverschluss)

Typ	Ablaufposition	Bauhöhe [mm]	Baulänge [mm]	Artikel-Nr.	Preis pro Stück
BG Polymerbeton VZ, NW 100	Nutseite	150	1000	A202115	121,40 €
BG Polymerbeton VZ, NW 100	Federseite	150	1000	A202119	121,40 €
BG Polymerbeton VZ, NW 100	Mittig	150	500	A202110	81,06 €
BG Polymerbeton VZ, NW 100	Nutseite	175	1000	A202156	121,40 €
BG Polymerbeton VZ, NW 100	Federseite	175	1000	A202160	121,40 €
BG Polymerbeton VZ, NW 100	Mittig	175	500	A202151	81,06 €
BG Polymerbeton VZ, NW 100	Nutseite	200	1000	A202172	121,40 €
BG Polymerbeton VZ, NW 100	Federseite	200	1000	A202176	121,40 €
BG Polymerbeton VZ, NW 100	Mittig	200	500	A202165	81,06 €

## Abdeckungen NW 100, Baubreite 155 mm

verzinkte Zarge (mit Schnellverschluss)

Typ	Belastungsklasse	Bauhöhe [mm]	Baulänge [mm]	Artikel-Nr.	Preis pro Stück
BG Design-Gussrost	Kl. B 125	20	500	A202307	35,25 €
BG Design-Gussrost	Kl. D 400	20	500	A502147	47,30 €
BG Design-Gussrost	Kl. E 600	20	500	A502149	49,10 €
BG Design -Guss Längsstabrost	Kl.D 400	20	500	A203315	54,20 €
Gitterrost Flachrand 30x10 R 10	Kl. B 125	20	1000	A613656	66,10 €
Gitterrost Flachrand 30x10 R 10	Kl. B 125	20	500	A613657	56,10 €
Gitterrost Flachrand 30x10 R 10	Kl. C 250	20	1000	A613571	84,10 €
Gitterrost Flachrand 30x10 R 10	Kl. C 250	20	500	A613572	64,80 €
Gitterrost Flachrand 20x10 R 10	Kl. D 400	20	1000	A613486	110,50 €
Gitterrost Flachrand 20x10 R 10	Kl. D 400	20	500	A613487	80,60 €
Gitterrost Flachrand 30x10 R 11	Kl. C 250	20	1000	A700571	114,10 €
Gitterrost Flachrand 30x10 R 11	Kl. C 250	20	500	A700572	94,80 €
Gitterrost Flachrand 20x10 R 11	Kl. D 400	20	1000	A700486	140,50 €
Gitterrost Flachrand 20x10 R 11	Kl. D 400	20	500	A700487	110,60 €
Schlitzaufsatz Asym. Halshöhe 160 mm	Kl. C 250	182	1000	A629253	180,00 €
Schlitzaufsatz Asym.Halshöhe 160 mm	Kl. C 250	182	500	A629252	134,10 €
Revisionsaufsatz Asym.für Halshöhe 160 mm	Kl. C 250	182	500	A629303	304,90 €
Schlitzaufsatz Asym. Halshöhe 160 mm	Kl. D 400	185	1000	A629353	258,79 €
Schlitzaufsatz Asym. Halshöhe 160 mm	Kl. D 400	185	500	A629352	211,15 €
Revisionsaufsatz Asym.für Halshöhe 160 mm	Kl. D 400	185	500	A629382	392,96 €

## Sinkkasten NW 100, Baubreite 155 mm

Klasse E, verzinkte Zarge (mit Schnellverschluss)

Typ	Gesamthöhe	Bauhöhe Anschluss Rinne	Baulänge [mm]	Artikel-Nr.	Preis pro Stück
BG Polymerbeton Sinkkasten VZ, NW 100	500	150	500	A202112	172,73 €
BG Polymerbeton Sinkkasten VZ, NW 100	525	175	500	A202150	172,73 €
BG Polymerbeton Sinkkasten VZ, NW 100	550	200	500	A202169	172,73 €

## Stirnwand NW 100 verzinkt, Baubreite 155 mm

Typ	Bauhöhe [mm]	Baulänge [mm]	Artikel-Nr.	Preis pro Stück
Stirnwand ohne Ablauf Geschlossen	150	155	A203007	17,40 €
Stirnwand ohne Ablauf Geschlossen	175	155	A203029	17,40 €
Stirnwand ohne Ablauf Geschlossen	200	155	A203051	17,40 €
Stirnwand Schlitzrinnen Aufsatz Links 182	182	155	A629274	12,00 €
Stirnwand Schlitzrinnen Aufsatz Rechts 182	182	155	A629275	12,00 €
Stirnwand Schlitzrinnen Aufsatz Links 185	185	155	A629436	12,00 €
Stirnwand Schlitzrinnen Aufsatz Rechts 185	185	155	A629437	12,00 €





Baubreite 155 mm

## Polymerbeton NW 100 Gusszarge

NW 100, Baubreite 155 mm

Klasse E, Gusszarge (Schnellverschluss)

Typ	Bauhöhe [mm]	Baulänge [mm]	Artikel-Nr.	Preis pro Stück
BG Polymerbeton G, NW 100	150	1000	A202107	131,40 €
BG Polymerbeton G, NW 100	150	500	A202109	90,40 €
BG Polymerbeton G, NW 100	175	1000	A202147	131,40 €
BG Polymerbeton G, NW 100	175	500	A202149	90,40 €
BG Polymerbeton G, NW 100	200	1000	A202164	131,40 €
BG Polymerbeton G, NW 100	200	500	A202166	90,40 €

NW 100, Baubreite 155 mm

Klasse E, Gusszarge mit Stutzen DN 100 (Schnellverschluss)

Typ	Ablaufposition	Bauhöhe [mm]	Baulänge [mm]	Artikel-Nr.	Preis pro Stück
BG Polymerbeton G, NW 100	Nutseite	150	1000	A202117	163,20 €
BG Polymerbeton G, NW 100	Federseite	150	1000	A202121	163,20 €
BG Polymerbeton G, NW 100	Mittig	150	500	A202111	96,84 €
BG Polymerbeton G, NW 100	Nutseite	175	1000	A202158	163,20 €
BG Polymerbeton G, NW 100	Federseite	175	1000	A202162	163,20 €
BG Polymerbeton G, NW 100	Mittig	175	500	A202153	96,84 €
BG Polymerbeton G, NW 100	Nutseite	200	1000	A202174	163,20 €
BG Polymerbeton G, NW 100	Federseite	200	1000	A202178	163,20 €
BG Polymerbeton G, NW 100	Mittig	200	500	A202168	96,84 €

Abdeckungen NW 150, Baubreite 206 mm

Typ	Belastungsklasse	Bauhöhe [mm]	Baulänge [mm]	Artikel-Nr.	Preis pro Stück
BG Design-Gussrost	Kl. B 125	20	500	A202307	35,25 €
BG Design-Gussrost	Kl. D 400	20	500	A502147	47,30 €
BG Design-Gussrost	Kl. E 600	20	500	A502149	49,10 €
BG Design -Guss Längsstabrost	Kl. D 400	20	500	A203315	54,20 €



Sinkkasten NW 100, Baubreite 155 mm

Klasse E, Gusszarge (Schnellverschluss)

Typ	Gesamthöhe	Bauhöhe Anschluss Rinne	Baulänge [mm]	Artikel-Nr.	Preis pro Stück
BG Polymerbeton Sinkkasten G, NW 100	500	150	500	A202113	220,80 €
BG Polymerbeton Sinkkasten G, NW 100	525	175	500	A202152	220,80 €
BG Polymerbeton Sinkkasten G, NW 100	550	200	500	A202170	220,80 €

Stirnwand NW 100 verzinkt, Baubreite 155 mm

Typ	Bauhöhe [mm]	Baulänge [mm]	Artikel-Nr.	Preis pro Stück
Stirnwand ohne Ablauf Geschlossen	150	155	A203007	17,40 €
Stirnwand ohne Ablauf Geschlossen	175	155	A203029	17,40 €
Stirnwand ohne Ablauf Geschlossen	200	155	A203051	17,40 €



Baubreite 155 mm

## Polymerbeton NW 100 Edelstahlzarge

### NW 100, Baubreite 155 mm

Klasse E, Edelstahlzarge (Knebel im Rinnenlauf)

Typ	Bauhöhe [mm]	Baulänge [mm]	Artikel-Nr.	Preis pro Stück
BG Polymerbeton E, NW 100	150	1000	A202084	182,90 €
BG Polymerbeton E, NW 100	150	500	A202087	139,90 €
BG Polymerbeton E, NW 100	175	1000	A202085	182,90 €
BG Polymerbeton E, NW 100	175	500	A202088	139,90 €
BG Polymerbeton E, NW 100	200	1000	A202086	182,90 €
BG Polymerbeton E, NW 100	200	500	A202089	139,90 €

### NW 100, Baubreite 155 mm

Klasse E, Edelstahlzarge mit Stützen DN 100 (Knebel im Rinnenlauf)

Typ	Ablaufposition	Bauhöhe [mm]	Baulänge [mm]	Artikel-Nr.	Preis pro Stück
BG Polymerbeton E, NW 100	Nutseite	150	1000	A202116	214,70 €
BG Polymerbeton E, NW 100	Federseite	150	1000	A202120	214,70 €
BG Polymerbeton E, NW 100	Mittig	150	500	A202090	111,93 €
BG Polymerbeton E, NW 100	Nutseite	175	1000	A202157	214,70 €
BG Polymerbeton E, NW 100	Federseite	175	1000	A202161	214,70 €
BG Polymerbeton E, NW 100	Mittig	175	500	A202091	111,93 €
BG Polymerbeton E, NW 100	Nutseite	200	1000	A202173	214,70 €
BG Polymerbeton E, NW 100	Federseite	200	1000	A202177	214,70 €
BG Polymerbeton E, NW 100	Mittig	200	500	A202092	111,93 €

### Abdeckungen NW 100, Baubreite 155 mm

Edelstahl (versteckte Verschraubung)

Typ	Belastungsklasse	Bauhöhe [mm]	Baulänge [mm]	Artikel-Nr.	Preis pro Stück
Gitterrost Flachrand 30x10 R 10	Kl. C 250	20	1000	A630512	306,25 €
Gitterrost Flachrand 30x10 R 10	Kl. C 250	20	500	A630557	234,06 €
Gitterrost Flachrand 10x30 R 10	Kl. D 400	20	1000	A630511	418,21 €
Gitterrost Flachrand 10x30 R 10	Kl. D 400	20	500	A630556	290,94 €
Längsstabrost 20x3 mm	Kl. B 250	20	1000	A612687	408,26 €
Längsstabrost 20x3 mm	Kl. B 250	20	500	A613074	215,78 €
Längsstabrost 20x3 mm	Kl. D 400	20	1000	A612689	473,46 €
Längsstabrost 20x3 mm	Kl. D 400	20	500	A630560	361,43 €
Längsstabrost 7x7 mm	Kl. C 250	20	1000	A612691	399,00 €
Längsstabrost 7x7 mm	Kl. C 250	20	500	A612715	310,00 €
Längsstabrost 7x7 mm	Kl. D 400	20	1000	A630800	449,00 €
Längsstabrost 7x7 mm	Kl. D 400	20	500	A630558	379,00 €
Schlitzaufsatz Asym. Halshöhe 160 mm	Kl. C 250	182	1000	A630510	321,80 €
Schlitzaufsatz Asym. Halshöhe 160 mm	Kl. C 250	182	500	A630555	244,80 €
Revisionsaufsatz Asym. für Halshöhe 160 mm	Kl. C 250	182	500	A630509	485,90 €
Schlitzaufsatz Asym. Halshöhe 160 mm	Kl. D 400	185	1000	A630554	421,80 €
Schlitzaufsatz Asym. Halshöhe 160 mm	Kl. D 400	185	500	A630353	344,80 €
Revisionsaufsatz Asym. für Halshöhe 160 mm	Kl. D 400	185	500	A629352	585,90 €

### Sinkkasten NW 100, Baubreite 155 mm

Klasse E, Edelstahlzarge (Knebel im Rinnenlauf)

Typ	Gesamthöhe	Bauhöhe Anschluss Rinne	Baulänge [mm]	Artikel-Nr.	Preis pro Stück
BG Polymerbeton Sinkkasten E, NW 100	500	150	500	A202093	269,20 €
BG Polymerbeton Sinkkasten E, NW 100	525	175	500	A202094	269,20 €
BG Polymerbeton Sinkkasten E, NW 100	550	200	500	A202095	269,20 €

### Stirnwand NW 100 Edelstahl, Baubreite 155 mm

Typ	Bauhöhe [mm]	Baulänge [mm]	Artikel-Nr.	Preis pro Stück
Stirnwand ohne Ablauf Geschlossen	150	155	A203006	40,50 €
Stirnwand ohne Ablauf Geschlossen	175	155	A203028	40,50 €
Stirnwand ohne Ablauf Geschlossen	200	155	A203050	40,50 €
Stirnwand Schlitzrinnen Aufsatz Links 182	182	155	A629272	20,00 €
Stirnwand Schlitzrinnen Aufsatz Rechts 182	182	155	A629273	20,00 €
Stirnwand Schlitzrinnen Aufsatz Links 185	185	155	A629432	20,00 €
Stirnwand Schlitzrinnen Aufsatz Rechts 185	185	155	A629433	20,00 €

Baubreite 206 mm

## Polymerbeton NW 150 verzinkte Zarge ST

NW 150, Baubreite 206 mm

Klasse E, verzinkte Zarge (ST - Knebel im Rinnenlauf)

Typ	Bauhöhe [mm]	Baulänge [mm]	Artikel-Nr.	Preis pro Stück
BG Polymerbeton VZ, NW 150	200	1000	A202080	118,70 €
BG Polymerbeton VZ, NW 150	200	500	A202081	95,00 €
BG Polymerbeton VZ, NW 150	250	1000	A202122	118,70 €
BG Polymerbeton VZ, NW 150	250	500	A202126	95,00 €

NW 150, Baubreite 206 mm

Klasse E, verzinkte Zarge mit Stützen DN 150 (ST - Knebel im Rinnenlauf)

Typ	Ablaufposition	Bauhöhe [mm]	Baulänge [mm]	Artikel-Nr.	Preis pro Stück
BG Polymerbeton VZ, NW 150	Nutseite	200	1000	A202189	183,10 €
BG Polymerbeton VZ, NW 150	Federseite	200	1000	A202193	183,10 €
BG Polymerbeton VZ, NW 150	Mittig	200	500	A202082	143,10 €
BG Polymerbeton VZ, NW 150	Nutseite	250	1000	A202138	183,10 €
BG Polymerbeton VZ, NW 150	Federseite	250	1000	A202142	183,10 €
BG Polymerbeton VZ, NW 150	Mittig	250	500	A202130	143,10 €

Abdeckungen NW 150, Baubreite 206 mm

versteckte Verschraubung

Typ	Belastungsklasse	Bauhöhe [mm]	Baulänge [mm]	Artikel-Nr.	Preis pro Stück
Längsstabrost 20x3 mm	Kl. C 250	20	1000	A612690	385,93 €
Längsstabrost 20x3 mm	Kl. C 250	20	500	A613075	300,15 €
Längsstabrost 20x3 mm	Kl. D400	20	1000	A630805	452,98 €
Längsstabrost 20x3 mm	Kl. D400	20	500	A630563	347,09 €

Sinkkasten NW 150, Baubreite 206 mm

Klasse E, verzinkte Zarge (ST - Knebel im Rinnenlauf)

Typ	Gesamthöhe	Bauhöhe Anschluss Rinne	Baulänge [mm]	Artikel-Nr.	Preis pro Stück
BG Polymerbeton Sinkkasten VZ, NW 150	550	200	500	A202083	186,70 €
BG Polymerbeton Sinkkasten VZ, NW 150	600	250	500	A202134	186,70 €

Stirnwand NW 150 verzinkt, Baubreite 206 mm

Typ	Bauhöhe [mm]	Baulänge [mm]	Artikel-Nr.	Preis pro Stück
Stirnwand ohne Ablauf Geschlossen	200	206	A203073	17,90 €
Stirnwand ohne Ablauf Geschlossen	250	206	A613139	17,90 €





Baubreite 206 mm

## Polymerbeton NW 150 verzinkte Zarge

### NW 150, Baubreite 206 mm

Klasse E, verzinkte Zarge (Schnellverschluss)

Typ	Bauhöhe [mm]	Baulänge [mm]	Artikel-Nr.	Preis pro Stück
BG Polymerbeton VZ, NW 150	200	1000	A202179	118,70 €
BG Polymerbeton VZ, NW 150	200	500	A202182	95,00 €
BG Polymerbeton VZ, NW 150	250	1000	A202123	118,70 €
BG Polymerbeton VZ, NW 150	250	500	A202127	95,00 €

### NW 150, Baubreite 206 mm

Klasse E, verzinkte Zarge mit Stützen DN 150 (Schnellverschluss)

Typ	Ablaufposition	Bauhöhe [mm]	Baulänge [mm]	Artikel-Nr.	Preis pro Stück
BG Polymerbeton VZ, NW 150	Nutseite	200	1000	A202139	150,50 €
BG Polymerbeton VZ, NW 150	Federseite	200	1000	A202194	150,50 €
BG Polymerbeton VZ, NW 150	Mittig	200	500	A202184	92,17 €
BG Polymerbeton VZ, NW 150	Nutseite	250	1000	A202139	150,50 €
BG Polymerbeton VZ, NW 150	Federseite	250	1000	A202143	150,50 €
BG Polymerbeton VZ, NW 150	Mittig	250	500	A202131	92,17 €

### Abdeckungen NW 150, Baubreite 206 mm

Schnellverschluss

Typ	Belastungsklasse	Bauhöhe [mm]	Baulänge [mm]	Artikel-Nr.	Preis pro Stück
BG Design-Gussrost	Kl. B 125	20	500	A202308	56,68 €
BG Design-Gussrost	Kl. D 400	20	500	A502148	64,42 €
BG Design-Gussrost	Kl. E 600	20	500	A502150	68,80 €
BG Design -Guss Längsstabrost	Kl. D 400	20	500	A203316	74,60 €
Gitterrost Flachrand 30x10 R 10	Kl. C 250	20	1000	A630507	98,10 €
Gitterrost Flachrand 30x10 R 10	Kl. C 250	20	500	A630552	85,50 €
Gitterrost Flachrand 20x10 R 10	Kl. D 400	20	1000	A613569	149,00 €
Gitterrost Flachrand 20x10 R 10	Kl. D 400	20	500	A613570	104,20 €
Gitterrost Flachrand 30x10 R 11	Kl. C 250	20	1000	A700507	138,10 €
Gitterrost Flachrand 30x10 R 11	Kl. C 250	20	500	A700552	115,50 €
Gitterrost Flachrand 20x10 R 11	Kl. D 400	20	1000	A700569	189,00 €
Gitterrost Flachrand 20x10 R 11	Kl. D 400	20	500	A700570	144,20 €
Schlitzaufsatz Asym. Halshöhe 160 mm	Kl. C 250	182	1000	A629250	249,50 €
Schlitzaufsatz Asym. Halshöhe 160 mm	Kl. C 250	182	500	A629251	210,40 €
Revisionsaufsatz Asym. für Halshöhe 160 mm	Kl. C 250	182	500	A629302	379,60 €
Schlitzaufsatz Asym. Halshöhe 160 mm	Kl. D 400	185	1000	A629371	270,43 €
Schlitzaufsatz Asym. Halshöhe 160 mm	Kl. D 400	185	500	A629370	219,30 €
Revisionsaufsatz Asym. für Halshöhe 160 mm	Kl. D 400	185	500	A629383	420,44 €

### Sinkkasten NW 150, Baubreite 206 mm

Klasse E, verzinkte Zarge (Schnellverschluss)

Typ	Gesamthöhe	Bauhöhe Anschluss Rinne	Baulänge [mm]	Artikel-Nr.	Preis pro Stück
BG Polymerbeton Sinkkasten VZ, NW 150	550	200	500	A202187	186,70 €
BG Polymerbeton Sinkkasten VZ, NW 150	600	250	500	A202135	186,70 €

### Stirnwand NW 150 verzinkt, Baubreite 206 mm

Typ	Bauhöhe [mm]	Baulänge [mm]	Artikel-Nr.	Preis pro Stück
Stirnwand ohne Ablauf Geschlossen	200	206	A203073	17,90 €
Stirnwand ohne Ablauf Geschlossen	250	206	A613139	17,90 €
Stirnwand Schlitzrinnen Aufsatz Links 182	182	206	A629274	13,00 €
Stirnwand Schlitzrinnen Aufsatz Rechts 182	182	206	A629275	13,00 €
Stirnwand Schlitzrinnen Aufsatz Links 185	185	206	A629434	13,00 €
Stirnwand Schlitzrinnen Aufsatz Rechts 185	185	206	A629435	13,00 €



**Baubreite 206 mm**

## Polymerbeton NW 150 Gusszarge

**NW 150, Baubreite 206 mm**

Klasse E, Gusszarge (Schnellverschluss)

Typ	Bauhöhe [mm]	Baulänge [mm]	Artikel-Nr.	Preis pro Stück
BG Polymerbeton G, NW 150	200	1000	A202180	151,30 €
BG Polymerbeton G, NW 150	200	500	A202183	119,80 €
BG Polymerbeton G, NW 150	250	1000	A202125	151,30 €
BG Polymerbeton G, NW 150	250	500	A202129	119,80 €

**NW 150, Baubreite 206 mm**

Klasse E, Gusszarge mit Stützen DN 150 (Schnellverschluss)

Typ	Ablaufpositionen	Bauhöhe [mm]	Baulänge [mm]	Artikel-Nr.	Preis pro Stück
BG Polymerbeton G, NW 150	Nutseite	200	1000	A202192	183,10 €
BG Polymerbeton G, NW 150	Federseite	200	1000	A202196	183,10 €
BG Polymerbeton G, NW 150	Mittig	200	500	A202186	103,77 €
BG Polymerbeton G, NW 150	Nutseite	250	1000	A202141	183,10 €
BG Polymerbeton G, NW 150	Federseite	250	1000	A202145	183,10 €
BG Polymerbeton G, NW 150	Mittig	250	500	A202133	103,77 €

**Abdeckungen NW 150, Baubreite 206 mm**

Schnellverschluss

Typ	Belastungsklasse	Bauhöhe [mm]	Baulänge [mm]	Artikel-Nr.	Preis pro Stück
BG Design-Gussrost	Kl. B 125	20	500	A202308	56,68 €
BG Design-Gussrost	Kl. D 400	20	500	A502148	64,42 €
BG Design-Gussrost	Kl. E 600	20	500	A502150	68,80 €
BG Design -Guss Längsstabrost	Kl. D 400	20	500	A203316	74,60 €

**Sinkkasten NW 150, Baubreite 206 mm**

Klasse E, Gusszarge (Schnellverschluss)

Typ	Gesamthöhe	Bauhöhe Anschluss Rinne	Baulänge [mm]	Artikel-Nr.	Preis pro Stück
BG Polymerbeton Sinkkasten G, NW 150	550	200	500	A202188	252,80 €
BG Polymerbeton Sinkkasten G, NW 150	600	250	500	A202137	252,80 €

**Stirnwand NW 150 verzinkt, Baubreite 206 mm**

Typ	Bauhöhe [mm]	Baulänge [mm]	Artikel-Nr.	Preis pro Stück
Stirnwand ohne Ablauf Geschlossen	200	206	A203073	17,90 €
Stirnwand ohne Ablauf Geschlossen	250	206	A613139	17,90 €



### Abdeckungen NW 150, Baubreite 206 mm

Edelstahl (versteckt verschraubt)

Typ	Belastungsklasse	Bauhöhe [mm]	Baulänge [mm]	Artikel-Nr.	Preis pro Stück
Gitterrost Flachrand 30x10 R 10	Kl. C 250	20	1000	A630512	364,70 €
Gitterrost Flachrand 30x10 R 10	Kl. C 250	20	500	A630557	226,00 €
Gitterrost Flachrand 10x30 R 10	Kl. D 400	20	1000	A630511	469,28 €
Gitterrost Flachrand 10x30 R 10	Kl. D 400	20	500	A630556	258,50 €
Längsstabrost 20x3 mm	Kl. C 250	20	1000	A612688	469,68 €
Längsstabrost 20x3 mm	Kl. C 250	20	500	A613076	258,78 €
Längsstabrost 20x3 mm	Kl. D 400	20	1000	A630803	587,67 €
Längsstabrost 20x3 mm	Kl. D 400	20	500	A630563	441,36 €
Längsstabrost 7x7 mm	Kl. C 250	20	1000	A612692	470,02 €
Längsstabrost 7x7 mm	Kl. C 250	20	500	A613057	259,02 €
Längsstabrost 7x7 mm	Kl. D 400	20	1000	A630801	594,58 €
Längsstabrost 7x7 mm	Kl. D 400	20	500	A630559	446,20 €
Schlitzaufsatz Asym. Halshöhe 160 mm	Kl. C 250	182	1000	A629221	274,71 €
Schlitzaufsatz Asym. Halshöhe 160 mm	Kl. C 250	182	500	A629220	212,24 €
Revisionsaufsatz Asym. für Halshöhe 160 mm	Kl. C 250	182	500	A629300	430,27 €
Schlitzaufsatz Asym. Halshöhe 160 mm	Kl. D 400	185	1000	A629351	410,22 €
Schlitzaufsatz Asym. Halshöhe 160 mm	Kl. D 400	185	500	A629350	301,65 €
Revisionsaufsatz Asym. für Halshöhe 160 mm	Kl. D 400	185	500	A629381	523,45 €

Baubreite 206 mm

## Polymerbeton NW 150 Edelstahlzarge

### NW 150, Baubreite 206 mm

Klasse E, Edelstahlzarge (Knebel im Rinnenlauf)

Typ	Bauhöhe [mm]	Baulänge [mm]	Artikel-Nr.	Preis pro Stück
BG Polymerbeton E, NW 150	200	1000	A202096	223,70 €
BG Polymerbeton E, NW 150	200	500	A202097	179,90 €
BG Polymerbeton E, NW 150	250	1000	A202124	223,70 €
BG Polymerbeton E, NW 150	250	500	A202128	179,90 €

### NW 150, Baubreite 206 mm

Klasse E, Edelstahlzarge mit Stützen DN 150 (Knebel im Rinnenlauf)

Typ	Ablaufposition	Bauhöhe [mm]	Baulänge [mm]	Artikel-Nr.	Preis pro Stück
BG Polymerbeton E, NW 150	Nutseite	200	1000	A202191	255,50 €
BG Polymerbeton E, NW 150	Federseite	200	1000	A202195	255,50 €
BG Polymerbeton E, NW 150	Mittig	200	500	A202185	132,85 €
BG Polymerbeton E, NW 150	Nutseite	250	1000	A202140	255,50 €
BG Polymerbeton E, NW 150	Federseite	250	1000	A202144	255,50 €
BG Polymerbeton E, NW 150	Mittig	250	500	A202132	132,85 €

### Sinkkasten NW 150, Baubreite 206 mm

Klasse E, Edelstahlzarge (Knebel im Rinnenlauf)

Typ	Gesamthöhe	Bauhöhe Anschluss Rinne	Baulänge [mm]	Artikel-Nr.	Preis pro Stück
BG Polymerbeton Sinkkasten E, NW 150	550	200	500	A202099	304,60 €
BG Polymerbeton Sinkkasten E, NW 150	600	250	500	A202136	304,60 €

### Stirnwand NW 150 Edelstahl, Baubreite 206 mm

Typ	Bauhöhe [mm]	Baulänge [mm]	Artikel-Nr.	Preis pro Stück
Stirnwand ohne Ablauf Geschlossen	200	206	A203072	30,00 €
Stirnwand ohne Ablauf Geschlossen	250	206	A613140	30,00 €
Stirnwand Schlitzrinnen Aufsatz Links 182	182	155	A629272	25,00 €
Stirnwand Schlitzrinnen Aufsatz Rechts 182	182	155	A629271	25,00 €
Stirnwand Schlitzrinnen Aufsatz Links 185	185	155	A629430	25,00 €
Stirnwand Schlitzrinnen Aufsatz Rechts 185	185	155	A629431	25,00 €



Baubreite 257 mm

## Polymerbeton NW 200 verzinkte Zarge

NW 200, Baubreite 257 mm

Klasse E, verzinkte Zarge (Schnellverschluss)

Typ	Bauhöhe [mm]	Baulänge [mm]	Artikel-Nr.	Preis pro Stück
BG Polymerbeton VZ, NW 200	300	1000	A203103 ●	129,30 €
BG Polymerbeton VZ, NW 200	300	500	A203104 ●	103,50 €

NW 200, Baubreite 257 mm

Klasse E, verzinkte Zarge mit Stutzen DN 200 (Schnellverschluss)

Typ	Ablaufposition	Bauhöhe [mm]	Baulänge [mm]	Artikel-Nr.	Preis pro Stück
BG Polymerbeton VZ, NW 200	Nutseite	300	1000	A203305	161,10 €
BG Polymerbeton VZ, NW 200	Federseite	300	1000	A203306	161,10 €
BG Polymerbeton VZ, NW 200	Mittig	300	500	A203304 ●	121,10 €

Abdeckungen NW 200, Baubreite 257 mm

Typ	Belastungsklasse	Bauhöhe [mm]	Baulänge [mm]	Artikel-Nr.	Preis pro Stück
BG Design-Gussrost	Kl. E 600	20	500	A502406	109,80 €
BG Design -Guss Längsstabrost	Kl. D 400	20	500	A203317	98,30 €
Gitterrost Flachrand 30x10 R 10	Kl. C 250	20	1000	A613874	110,80 €
Gitterrost Flachrand 30x10 R 10	Kl. C 250	20	500	A613875	87,70 €
Gitterrost Flachrand 20x10 R 10	Kl. D 400	20	1000	A613726	203,50 €
Gitterrost Flachrand 20x10 R 10	Kl. D 400	20	500	A613727	145,80 €
Gitterrost Flachrand 30x10 R 11	Kl. C 250	20	1000	A700874	150,80 €
Gitterrost Flachrand 30x10 R 11	Kl. C 250	20	500	A700875	127,70 €
Gitterrost Flachrand 20x10 R 11	Kl. D 400	20	1000	A700726	243,50 €
Gitterrost Flachrand 20x10 R 11	Kl. D 400	20	500	A700727	185,80 €
Schlitzaufsatz Asym. Halshöhe 160 mm	Kl. C 250	182	1000	A613730	227,84 €
Schlitzaufsatz Asym. Halshöhe 160 mm	Kl. C 250	182	500	A613731	187,18 €
Revisionsaufsatz Asym.für Halshöhe 160 mm	Kl. C 250	182	500	A613734	349,69 €
Schlitzaufsatz Asym. Halshöhe 160 mm	Kl. D 400	185	1000	A613736	362,06 €
Schlitzaufsatz Asym. Halshöhe 160 mm	Kl. D 400	185	500	A613737	272,69 €
Revisionsaufsatz Asym.für Halshöhe 160 mm	Kl. D 400	185	500	A613740	354,93 €



Sinkkasten NW 200, Baubreite 257 mm

Klasse D, verzinkte Zarge (Schnellverschluss)

Typ	Gesamthöhe	Bauhöhe Anschluss Rinne	Baulänge [mm]	Artikel-Nr.	Preis pro Stück
BG Polymerbeton Sinkkasten VZ, NW 200	650	300	500	A203105	259,60 €

Stirnwand NW 200 verzinkt, Baubreite 257 mm

Typ	Bauhöhe [mm]	Baulänge [mm]	Artikel-Nr.	Preis pro Stück
Stirnwand ohne Ablauf Geschlossen	300	257	A203115	40,30 €
Stirnwand Schlitzrinnen Aufsatz Links 182	182	257	A613750	16,00 €
Stirnwand Schlitzrinnen Aufsatz Rechts 182	182	257	A613752	16,00 €
Stirnwand Schlitzrinnen Aufsatz Links 185	185	257	A613754	16,00 €
Stirnwand Schlitzrinnen Aufsatz Rechts 185	185	257	A613756	16,00 €



**Baubreite 257 mm**

## Polymerbeton NW 200 Gusszarge

**NW 200, Baubreite 257 mm**

Klasse E, Gusszarge (Schnellverschluss)

Typ	Bauhöhe [mm]	Baulänge [mm]	Artikel-Nr.	Preis pro Stück
BG Polymerbeton G, NW 200	300	1000	A203109 ●	190,80 €
BG Polymerbeton G, NW 200	300	500	A203112 ●	165,40 €

**NW 200, Baubreite 257 mm**

Klasse E, Gusszarge mit Stützen DN 200 (Schnellverschluss)

Typ	Ablaufposition	Bauhöhe [mm]	Baulänge [mm]	Artikel-Nr.	Preis pro Stück
BG Polymerbeton G, NW 200	Nutseite	300	1000	A203113	222,60 €
BG Polymerbeton G, NW 200	Federseite	300	1000	A203112	222,60 €
BG Polymerbeton G, NW 200	Mittig	300	500	A203114 ●	182,60 €

**Abdeckungen NW 200, Baubreite 257 mm**

Schnellverschluss

Typ	Belastungsklasse	Bauhöhe [mm]	Baulänge [mm]	Artikel-Nr.	Preis pro Stück
BG Design-Gussrost	Kl. E 600	20	500	A502406 ●	109,80 €
BG Design -Guss Längsstabrost	Kl. D 400	20	500	A203317 ●	98,30 €

**Sinkkasten NW 200, Baubreite 257 mm**

Klasse E, Gusszarge (Schnellverschluss)

Typ	Gesamthöhe	Bauhöhe Anschluss Rinne	Baulänge [mm]	Artikel-Nr.	Preis pro Stück
BG Polymerbeton Sinkkasten G, NW 200	650	300	500	A202188	252,80 €

**Stirnwand NW 200 verzinkt, Baubreite 257 mm**

Typ	Bauhöhe [mm]	Baulänge [mm]	Artikel-Nr.	Preis pro Stück
Stirnwand ohne Ablauf Geschlossen	200	257	A203073	17,90 €
Stirnwand ohne Ablauf Geschlossen	250	257	A203073	17,90 €

**Baubreite 257 mm**

## Polymerbeton NW 200 Edelstahlzarge

**NW 200, Baubreite 257 mm**

Klasse E, Edelstahlzarge (Knebel im Rinnenlauf)

Typ	Bauhöhe [mm]	Baulänge [mm]	Artikel-Nr.	Preis pro Stück
BG Polymerbeton E, NW 200	300	1000	A203289	259,70 €
BG Polymerbeton E, NW 200	300	500	A203290	220,00 €

**NW 200, Baubreite 257 mm**

Klasse E, Edelstahlzarge mit Stützen DN 200 (Knebel im Rinnenlauf)

Typ	Ablaufposition	Bauhöhe [mm]	Baulänge [mm]	Artikel-Nr.	Preis pro Stück
BG Polymerbeton E, NW 200	Nutseite	300	1000	A203294	291,50 €
BG Polymerbeton E, NW 200	Federseite	300	1000	A203295	291,50 €
BG Polymerbeton E, NW 200	Mittig	300	500	A203290	241,50 €

**Abdeckungen NW 200, Baubreite 257 mm**

Edelstahl (versteckt verschraubt)

Typ	Belastungsklasse	Bauhöhe [mm]	Baulänge [mm]	Artikel-Nr.	Preis pro Stück
Gitterrost Flachrand 30x10 R 10	Kl. C 250	20	1000	A700512	640,20 €
Gitterrost Flachrand 30x10 R 10	Kl. C 250	20	500	A700557	508,40 €
Gitterrost Flachrand 10x30 R 10	Kl. D 400	20	1000	A700511	799,00 €
Gitterrost Flachrand 10x30 R 10	Kl. D 400	20	500	A700556	710,00 €
Schlitzaufsatz Asym. Halshöhe 160 mm	Kl. C 250	182	1000	A613732	331,73 €
Schlitzaufsatz Asym. Halshöhe 160 mm	Kl. C 250	182	500	A613733	245,12 €
Revisionsaufsatz Asym. für Halshöhe 160 mm	Kl. C 250	182	500	A613735	482,77 €
Schlitzaufsatz Asym. Halshöhe 160 mm	Kl. D 400	185	1000	A613738	489,39 €
Schlitzaufsatz Asym. Halshöhe 160 mm	Kl. D 400	185	500	A613739	334,02 €
Revisionsaufsatz Asym. für Halshöhe 160 mm	Kl. D 400	185	500	A613741	555,12 €

**Sinkkasten NW 200, Baubreite 257 mm**

Klasse E, Edelstahl (Knebel im Rinnenlauf)

Typ	Gesamthöhe	Bauhöhe Anschluss Rinne	Baulänge [mm]	Artikel-Nr.	Preis pro Stück
BG Polymerbeton Sinkkasten E, NW 200	650	300	500	A203292	347,60 €

**Stirnwand NW 200 verzinkt, Baubreite 257 mm**

Typ	Bauhöhe [mm]	Baulänge [mm]	Artikel-Nr.	Preis pro Stück
Stirnwand ohne Ablauf Geschlossen	300	257	A203291	61,50 €
Stirnwand Schlitzrinnen Aufsatz Links 182	182	155	A629272	35,00 €
Stirnwand Schlitzrinnen Aufsatz Rechts 182	182	155	A629273	35,00 €
Stirnwand Schlitzrinnen Aufsatz Links 185	185	155	A800272	35,00 €
Stirnwand Schlitzrinnen Aufsatz Rechts 185	185	155	A800272	35,00 €





Baubreite 206 mm

## Polymerbeton NW 150 Monolytische Rinne

NW 150, Baubreite 206 mm

Klasse E, Monolytische Rinne

Typ	Bauhöhe [mm]	Baulänge [mm]	Artikel-Nr.	Preis pro Stück
BG Polymerbeton MONO, NW 150	250	1000	A203116	235,20 €

Abdeckungen NW 150, Baubreite 206 mm

Klasse E, Monolytische Rinne

Typ	Belastungsklasse	Bauhöhe [mm]	Baulänge [mm]	Artikel-Nr.	Preis pro Stück
BG Design-Gussrost	Kl. D 400	20	500	A502148	64,42 €
BG Design-Gussrost	Kl. E 600	20	500	A502150	68,80 €
BG Design -Guss Längsstabrost	Kl. D 400	20	500	A203316	74,60 €

Sinkkasten NW 150, Baubreite 206 mm

Klasse E, Monolytische Rinne

Typ	Gesamthöhe	Bauhöhe Anschluss Rinne	Baulänge [mm]	Artikel-Nr.	Preis pro Stück
BG Polymerbeton Sinkkasten GG, NW 150	600	250	500	A202137	252,80 €
BG Revisioelement G, NW 150	250	250	500	A700129	119,80 €

Stirnwand NW 150 verzinkt, Baubreite 206 mm

Typ	Bauhöhe [mm]	Baulänge [mm]	Artikel-Nr.	Preis pro Stück
Stirnwand ohne Ablauf Geschlossen	250	206	A203073	17,90 €



Punktablauf

## Hofsinkkasten geschlossen

Hofsinkkasten geschlossen

Bauhöhe [mm]	Baulänge [mm]	Baubreite [mm]	Artikel-Nr. Verzinkt	Preis Verzinkt [EUR]	Artikel-Nr. Edelstahl	Preis Edelstahl [EUR]
460	257	257	Kl. C 250 A202199	272,20 €	A202103	313,48 €
460	300	300	Kl. C 250 A203314	309,20 €	A203313	349,00 €

Hofsinkkasten Abdeckungen

Typ	Bauhöhe [mm]	Baulänge [mm]	Baubreite [mm]	Artikel-Nr. Verzinkt	Preis Verzinkt [EUR]	Artikel-Nr. Edelstahl	Preis Edelstahl [EUR]
Gitterrost MW 30x10 Kl. C 250	40	247	247	A221373	175,33 €	A221374	227,46 €
Längsstabrost 7x7 mm	40	247	247	x	x	A221372	292,84 €
Gitterrost MW 30x10 K.C 250	40	290	290	A613960	199,33 €	A613961	269,46 €

# SIE WISSEN SCHON WAS SIE BRAUCHEN?

Holen Sie sich Ihr unverbindliches Angebot  
direkt von unserem Team unter:

[angebot@bg-ews.de](mailto:angebot@bg-ews.de)

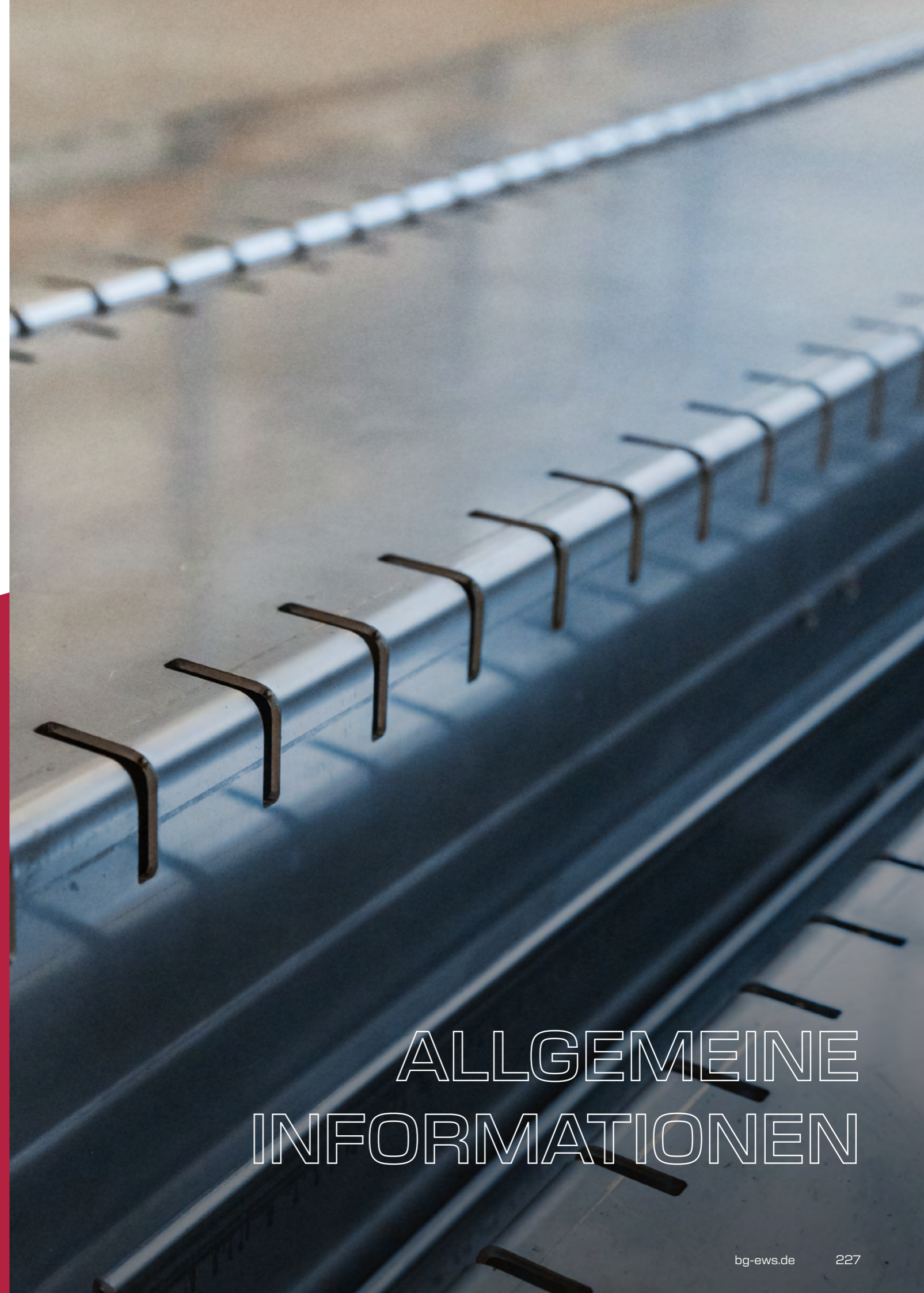

## ALLGEMEINE INFORMATIONEN

## Materialbeschreibung



### Verzinkter Stahl

Stahlteile in den Rinnensystemen sind mit einer schützenden Zinkschicht versehen, die einen dauerhaften Korrosionsschutz gewährleistet. Um diese Schutzschicht langfristig zu erhalten, muss sie vor mechanischen Beschädigungen und chemischen Einflüssen geschützt werden. Der Kontakt mit kalkhaltigen oder zementgebundenen Stoffen, wie beispielsweise Estrich, kann die Zinkschicht beschädigen oder auflösen. Zudem kann Kondenswasser (Schwitzwasser) die Schutzschicht angreifen, was zur Bildung von Weißrost führt. Diese Korrosion der Zinkschicht stellt jedoch keinen Mangel dar, sondern ist eine natürliche Reaktion auf Feuchtigkeitseinwirkung.



### Edelstahl

Entgegen der weit verbreiteten Meinung kann auch Edelstahl korrodieren. Unedle Metalle, die in Form von Staub oder Spänen auf Edelstahloberflächen gelangen, können Kontaktkorrosion verursachen und sogenannte „Rostflecken“ bilden. Besonders bei Kontakt mit Streusalz ist eine regelmäßige Reinigung erforderlich, um Korrosionsschäden zu vermeiden. Unsere Edelstahlzargen und -roste werden standardmäßig aus Werkstoff-Nr. 1.4301 (V2A) gefertigt. Auf Wunsch und gegen Aufpreis sind Edelstahlroste auch in Werkstoff-Nr. 1.4571 (V4A) erhältlich, der eine noch höhere Korrosionsbeständigkeit bietet.



### Gusseisen

Gusseisen zeichnet sich durch eine hohe Beständigkeit gegenüber aggressiven Medien wie Salzwasser aus. Die charakteristische „rostbraune“ Verfärbung entsteht durch einen natürlichen Oxidationsprozess, der eine schützende Patina bildet und das Material vor weiterer Korrosion bewahrt. Dieser sogenannte „Rost“ beeinträchtigt die Stabilität des Grundmaterials nicht und stellt keinen Reklamationsgrund dar. Auf Wunsch und gegen Aufpreis können Gussroste mit einer KTL-Beschichtung geliefert werden, die zusätzlichen Schutz bietet.



### Beton

Herstellung und Überwachung der Qualitätsanforderungen gemäß EN 1433 – überwacht und zertifiziert gemäß ISO 9001.

## Belastungsklassen

Die nachfolgende Übersicht zeigt die Belastungsklassen lt. DIN EN 1433. Fassaden- und Terrassenrinnen, sowie Sonderbauvarianten unterliegen keiner DIN-NORM. Unsere Stahlrinnen kann man ähnlich der abgebildeten Lastklassen A15, B125, C250 und D400 erwerben.

### A15

Verkehrsflächen, die ausschließlich von Fußgängern und Radfahrern benutzt werden und vergleichbare Flächen, wie z. B. Grünflächen, GaLa Bau, Schulhöfe

### B125

Gehwege, Fußgängerzonen und vergleichbare Flächen, PKW- Parkflächen und PKW-Parkdecks oder Garageneinfahrten, Hauszufahrten.

### C250

Gilt nur für Aufsätze/Entwässerungsrinnen im Bordrinnenbereich, der gemessen ab Bordsteinkante, max. 0,5 m in die Fahrbahn und 0,2 m in den Gehweg hineinreichen darf, sowie für unbefahrene Seitenstreifen von Straßen.

### D400

Fahrbahnen von Straßen (auch Fußgängerstraßen), Seiten- Streifen von Straßen, Parkflächen und vergleichbare befestigte Verkehrsflächen.

### E600

Nicht öffentliche Verkehrsflächen, die mit hohen Radlasten befahren werden, z.B. Verkehrswege im Industriebau.

### F900

Flächen, die mit besonders hohen Radlasten befahren werden, z. B. Flugbetriebsflächen von Verkehrsflughäfen.

# RAL Farbtabelle

RAL Nr.	Farbe	RAL Nr.	Farbe	RAL Nr.	Farbe	RAL Nr.	Farbe	RAL Nr.	Farbe	RAL Nr.	Farbe
1000	Grünbeige	3005	Weinrot	5014	Taubenblau	6028	Kieferngrün	7038	Achatgrau	1023	Verkehrsgelb
1001	Beige	3007	Schwarzrot	5015	Himmelblau	6029	Minzgrün	7039	Quarzgrau	2009	Verkehrsorange
1002	Sandgelb	3009	Oxidrot	5018	Türkisblau	6033	Minttürkis	7040	Fenstergrau	3020	Verkehrsrot
1004	Goldgelb	3011	Braunrot	5019	Capriblau	6034	Pastelltürkis	7044	Seidengrau	4006	Verkehrspurpur
1005	Honiggelb	3012	Beigerot	5020	Ozeanblau	7000	Fehgrau	8000	Grünbraun	5017	Verkehrsblau
1006	Maisgelb	3013	Tomatenrot	5021	Wasserblau	7001	Silbergrau	8001	Ockerbraun	6024	Verkehrsgrün
1007	Narzissengelb	3014	Braunrot	5022	Nachtblau	7002	Olivgrau	8003	Lehmbraun	7042	Verkehrsgrau A
1011	Braunbeige	3015	Hellrosa	5024	Pastellblau	7003	Moosgrau	8004	Kupferbraun	7043	Verkehrsgrau B
1012	Zitronengelb	3016	Korallenrot	6000	Patinagrün	7005	Mausgrau	8007	Rehbraun	9017	Verkehrsschwarz
1013	Perlweiß	3017	Rosé	6001	Smaragdgrün	7006	Beigegrü	8008	Olivbraun		
1014	Elfenbein	3018	Erdbeerrot	6002	Laubgrün	7008	Khakigrü	8011	Nussbraun		
1015	Hellelfenbein	3022	Lachsrot	6003	Olivgrün	7009	Grüngrü	8012	Rotbraun		
1016	Schwefelgelb	3027	Himbeerrot	6004	Blaugrün	7010	Zeltgrü	8014	Sepiabraun	<b>Signalfarben</b>	
1017	Safrangelb	3031	Orientrot	6005	Moosgrün	7011	Eisengrü	8015	Kastanienbraun	1003	Signalgelb
1018	Zinkgelb	4001	Rotlila	6006	Grauliv	7012	Basaltgrü	8016	Mahagonibraun	2010	Signalorange
1019	Graubeige	4002	Rotviolett	6007	Flaschengrün	7013	Braungrü	8017	Schokoladenbraun	3001	Signalrot
1020	Olivgelb	4003	Erikaviolett	6008	Braungrün	7015	Schiefergrü	8019	Graubraun	4008	Signalviolett
1021	Rapsgelb	4004	Bordeauxviolett	6009	Tannengrün	7016	Anthrazitgrü	8022	Schwarzbraun	5005	Signalblau
1024	Ockergelb	4005	Blaulila	6010	Grasgrün	7021	Schwarzgrü	8023	Orangebraun	6032	Signalgrün
1028	Melonengelb	4007	Purpurviolett	6011	Resedagrün	7022	Umbragrü	8024	Beigebraun	7004	Signalgrau
2003	Pastellorange	4009	Pastellviolett	6012	Schwarzgrün	7023	Betongrau	8025	Blassbraun	8002	Signalbraun
1032	Ginstergelb	5000	Violettblau	6013	Schilfgrün	7024	Graphitgrü	8028	Terrabraun	9003	Signalweiß
1033	Dahliengelb	5001	Grünblau	6014	Gelboliv	7026	Granitgrü	9001	Cremeweiß	9004	Signalsschwarz
1034	Pastellgelb	5002	Ultramarinblau	6015	Schwarzoliv	7030	Steingrau	9002	Grauweiß		
2000	Gelborange	5003	Saphirblau	6016	Türkisgrün	7031	Blaugrau	9005	Tiefschwarz		
2001	Rotorange	5004	Schwarzblau	6017	Maigrün	7032	Kieselgrü	9006	Weißaluminium		
2002	Blutorange	5007	Brillantblau	6018	Gelbgrün	7033	Zementgrü	9007	Graualuminium		
2011	Tieforange	5008	Graublau	6019	Weißgrün	7034	Gelbgrü	9010	Reinweiß		
3000	Feuerrot	5009	Azurblau	6020	Chromoxidgrün	7035	Lichtgrü	9011	Graphitschwarz		
3002	Karminrot	5010	Enzianblau	6021	Blassgrün	7036	Platingrau	9016	Verkehrsweiß		
3003	Rubinrot	5011	Stahlblau	6022	Braunoliv	7037	Staubgrü	9018	Papyrusweiß		
3004	Purpurrot	5012	Lichtblau	6025	Farngrün					<b>DB Farben</b>	
		5013	Kobaltblau	6026	Opalgrün					702	Eisenglimmer hell
				6027	Lichtgrün					703	Eisenglimmer dunkel

Die abgedruckten Farben dieser Doppelseite sind nicht farbverbindlich.  
Bitte verwenden Sie einen RAL-Farbfächer zur Bestimmung der gewünschten Farbe.

## Normen und Anwendungsbereiche

In den verschiedenen Regelwerken werden Lösungsansätze vorgeschlagen, die jedoch in jedem Projekt individuell erarbeitet werden müssen. Um die Schwelle zu reduzieren, ist eine enge Abstimmung mit den Fachplanern, dem Bauherrn und der ausführenden Firma erforderlich. Dieser Grundsatz gilt für alle Normen.

Wichtiger Hinweis: Zwischen den Regelwerken und Normen besteht ein direkter oder indirekter Zusammenhang. Je nach baulicher Situation muss die beste Lösung erarbeitet werden. Es reicht nicht aus, lediglich eine Norm als Grundlage für die Planung oder Ausführung zu verwenden.

### Normen im Überblick

- Bauwerksabdichtungen nach neuem Normenpaket DIN 18531 – 18535 und DIN 18195 (seit Juli 2017) (erdberührter Bereich)
- DIN 18040 (= Behindertengerecht +/- 0 im erdberührten Bereich sowie OG:1 Bereich)
- FLL- „Empfehlungen für Planung, Bau und Instandhaltung der Übergangsbereiche von Freiflächen zu Gebäuden“ (erdberührter und unterbauter Bereich, sowie Belastungen ab B 125)
- DIN 68800-2:2012 Holzschutz – Teil 2: Vorbeugende bauliche Maßnahmen im Hochbau (erdberührter Bereich)
- Flachdachrichtlinie Ausgabe Dezember 2016 (ab dem OG:1) (mit Änderungen November 2017, Mai 2019 und März 2020) Einleitung
- Fachregeln des Zimmerhandwerks Außenwandbekleidung aus Holz und Holzwerkstoffen (erdberührter Bereich)

## Anwendungsbereiche

### Anwendungsbereich: 15 cm werden unterschritten auf der Dachterrasse auf +/- 0-5 cm

Aufgrund der Baulichen Gegebenheiten, wird der Anschluss an den Stichkanal als Lösung empfohlen, hier können unterstützend noch Drain Matten verwendet werden. Wenn die Spritzwasserbelastung nicht minimiert werden kann, muss die Gitterrost Abdeckung 150 mm breit sein

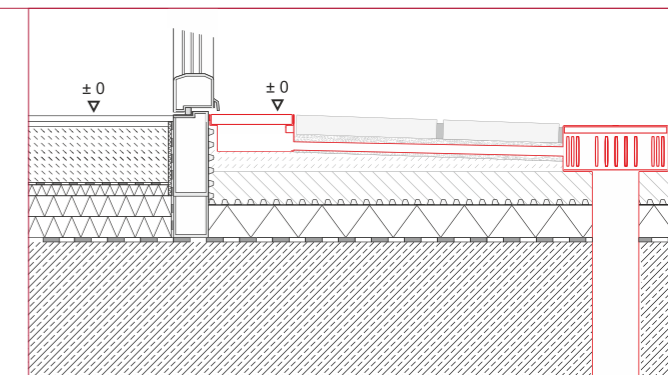

### Anwendungsbereich: 15 cm werden unterschritten auf +/- 0 bzw. - 2 cm

Wie viele Maßnahmen zur Reduktion der 15 cm erforderlich sind muss bei jedem Projekt erneut ermittelt werden. Wichtigster Aspekt stellt die Entwässerungseinrichtung dar, hier wird ein direkter Anschluss an die Grundleitung gefordert.

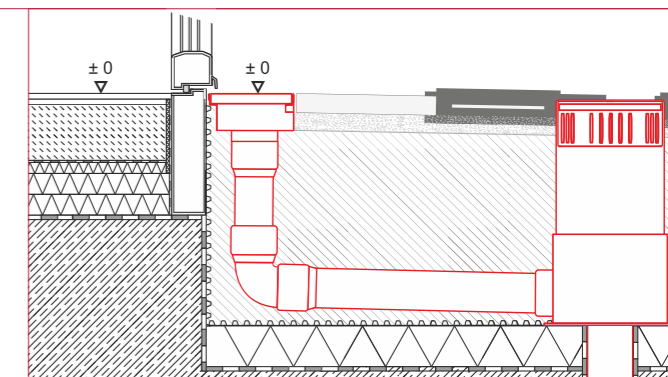

### Anwendungsbereich: 15 cm werden unterschritten auf +/- 0 bzw. - 2 cm (barrierefrei nach DIN 18040 = +/- 0 cm)

Oft ist ein direkter Anschluss an die Entwässerungseinrichtung nicht möglich aufgrund der Wärmedämmung. Um hier die Dämmung zu überbrücken, gibt es von uns die Ablaufwanne, um diese Situation Normgerecht zu erfüllen.

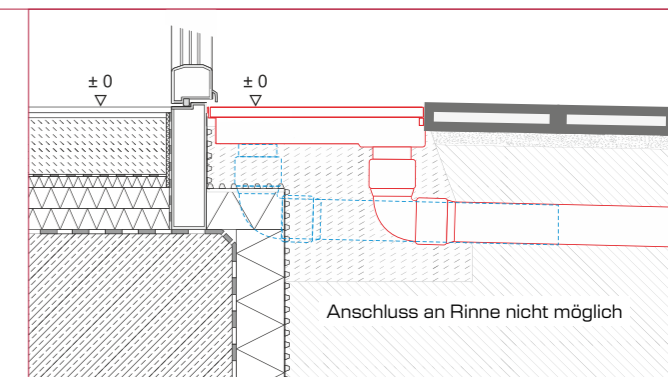

### Anwendungsbereich: Übergang zum Gebäude für höhere Belastungsklassen

FLL- „Empfehlungen für Planung, Bau und Instandhaltung der Übergangsbereiche von Freiflächen zu Gebäuden“ (Erdberührter und Unterbauter Bereich). Hier muss die erste Platte mit auf Beton gesetzt werden, mit einer Neigung von 2% Gefälle zur Entwässerungsrinne kann der Gedämmte Bereich überbrückt werden, es handelt sich um eine Sonderkonstruktion und muss abgestimmt werden.

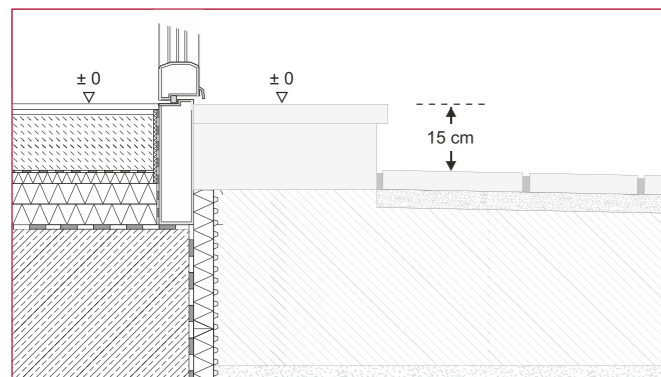
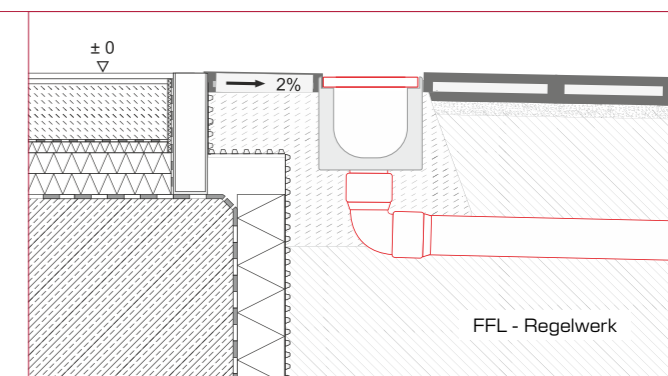

### Anwendungsbereich: Schwelle 15 cm

Es geht in allen Normen bzw. Richtlinien um die Unterschreitung der 15 cm, findet man die Darstellung vor Ort wieder, sind keine Maßnahmen erforderlich.

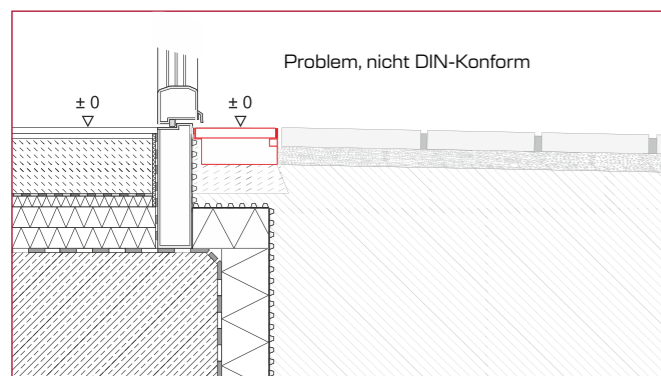

### Anwendungsbereich: Schwelle 15 cm wird auf -5 cm unterschritten

Mit einer Entwässerungseinrichtung kann die Schwelle von -15 cm unterschritten werden auf -5 cm, dies stellt noch keine zufriedenstellende Lösung dar, diese Lösung findet man häufig auf Dachterrassen. Es muss geprüft werden, ob ein Anschluss an die Entwässerungseinrichtung erforderlich ist.

## Anwendungsbereiche

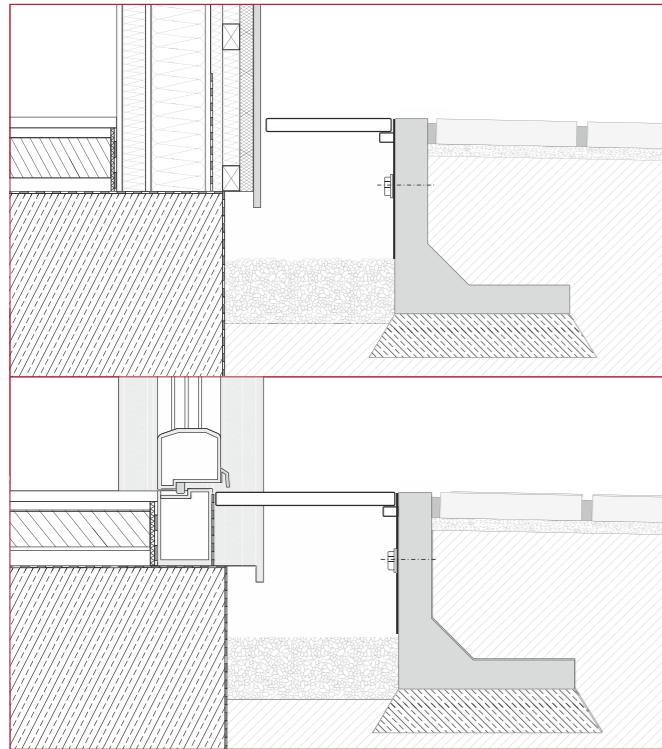

### Anwendungsbereich: Fertighaus / Ständerbauweise (L-Winkel Konstruktion)

DIN 68800-2:2012 Holzschutz – Teil 2: Vorbeugende bauliche Maßnahmen im Hochbau (Erdberührter Bereich) hier werden Lösungsansätze mit einem L-Winkel dargestellt, auf dem eine Abdeckung angebracht wird, diese Konstruktion ist in der Abstimmung und Praxis oft sehr aufwendig.

Das größte Problem stellt die Befestigung der Abdeckung dar, am Gebäude kann nichts angebracht werden, weil die Abdichtung beschädigt werden könnte. Das heißt, die Abdeckung ist schwebend und das kann während und nach der Bauphase zu Problemen führen.

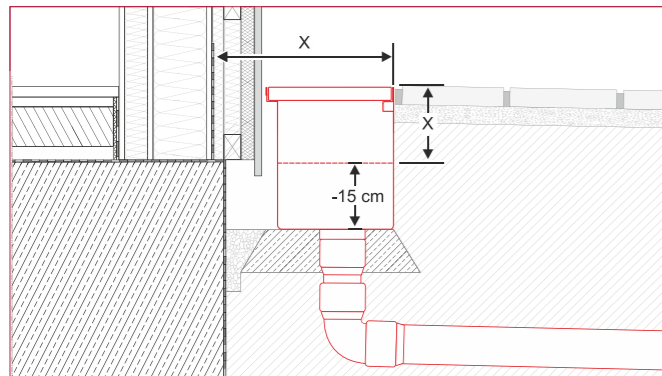

### Anwendungsbereich: Fertighaus / Ständerbauweise (Rinne)

DIN 68800-2:2012 Holzschutz – Teil 2: Vorbeugende bauliche Maßnahmen im Hochbau (Erdberührter Bereich) es muss sichergestellt werden das dauerhaft die Spritzwasserbelastung minimiert wird mit einem Abstand von 30 cm zur Abdichtung. Es muss sichergestellt sein, dass der Übergangsbereich zwischen Fundament und Holzkonstruktion ständig belüftet ist.

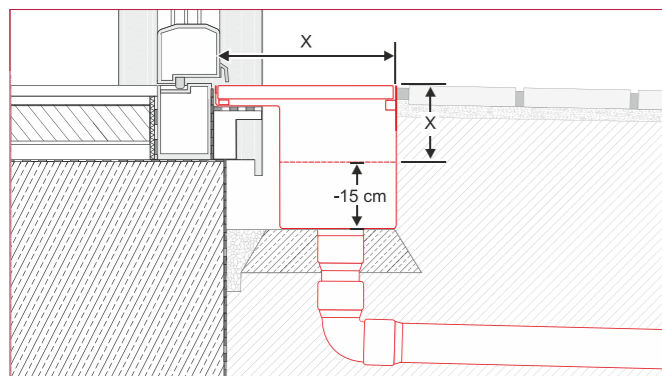

### Anwendungsbereich: Fertighaus / Ständerbauweise (Rinne Übergang ins Gebäude)

DIN 68800-2:2012 Holzschutz – Teil 2: Vorbeugende bauliche Maßnahmen im Hochbau (Erdberührter Bereich) um einen Übergang ins Gebäude zu realisieren gibt es nur eine Sonderlösung, der Laibungsbereich wird überbrückt. Zudem sollte bei Unterschreitung der -15 cm ein Grundleitungsanschluss vorgesehen werden.

### Anwendungsbereich: Holzfassade

Hier werden Fachregeln des Zimmerhandwerks Außenwandbekleidung aus Holz und Holzwerkstoffen angewandt (Erdberührter Bereich). Es muss sichergestellt werden das die Holzfassade kein Wasser ziehen kann, daher wird zwischen OK Abdeckung und Holzfassade ein Abstand von mindestens 20 mm gefordert. Um die Spritzwasserbelastung zu minimieren, braucht es eine Mindestbaubreite von 200 mm

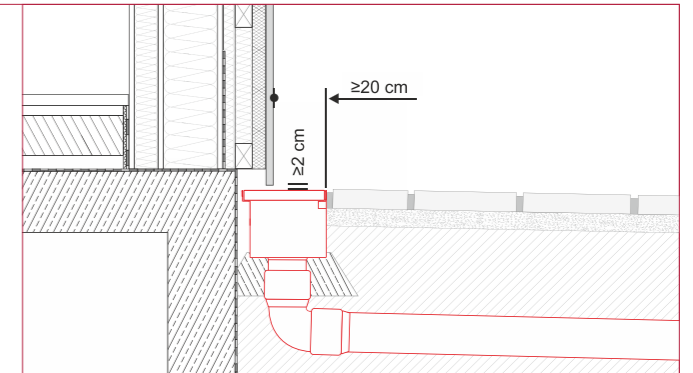

## SIE HABEN NOCH FRAGEN?

Wir haben die Antworten.

[info@bg-ews.de](mailto:info@bg-ews.de)

+49 (0) 89 374 127 89



## Einbauhinweise

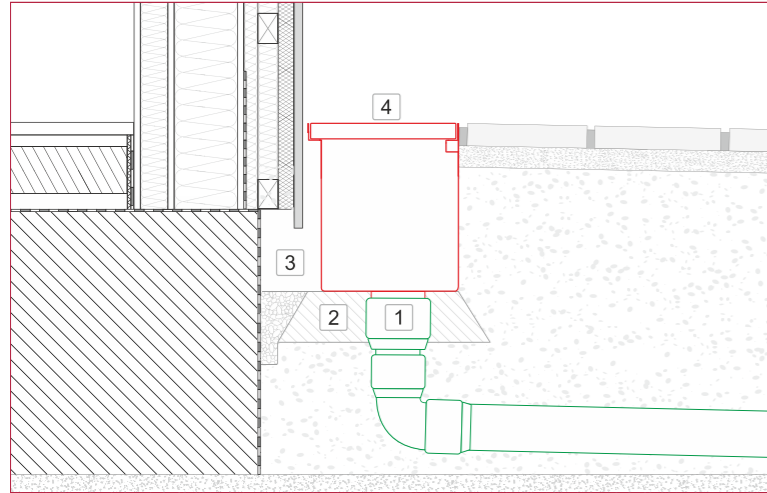

### Einbauhinweis Holzhausrinne

1. Grundleitungsanschluss
2. Fundament / Ausgleichschicht mit Drain Mörtel, Mörtelklassifizierung, Drain Fähigkeit gemäß DIN 18310-1 (Punktfundament, Streifenfundament)
3. Belüftung über Fenster, Zirkulationsbereich nach DIN68800
4. Holzhausrinne

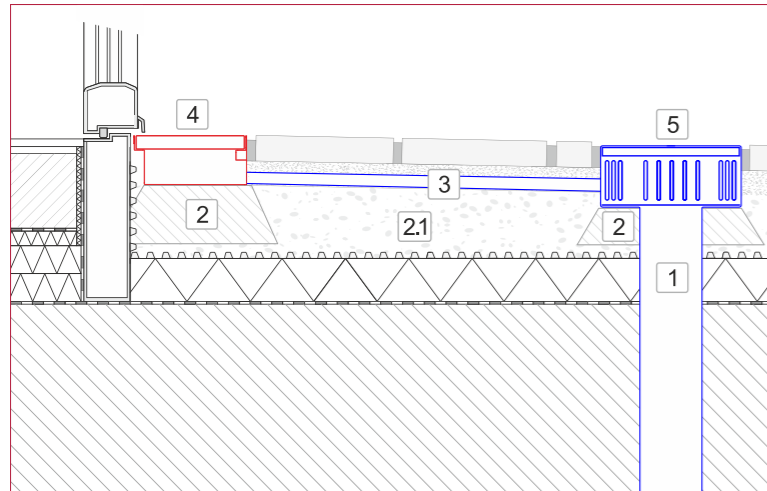

### Einbauhinweis Fassadenrinne

1. Abgang / Deckendurchbruch
2. Fundament / Ausgleichschicht mit Drain Mörtel, Mörtelklassifizierung, Drain Fähigkeit gemäß DIN 18310-1 (Punktfundament, Streifenfundament)
- 2.1 Splitt / Steltzlager
3. Stichkanal
4. Fassadenrinne
5. Punktablauf

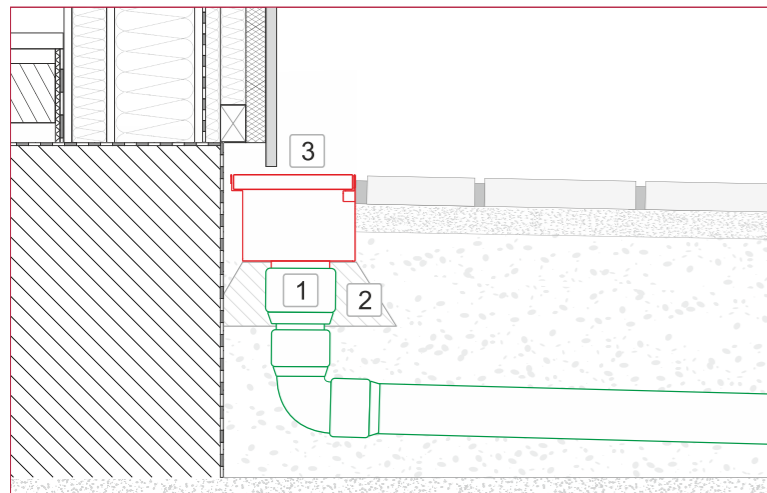

### Einbauhinweis begehbare Fassadenrinne ähnlich Klasse A15

1. Grundleitungsanschluss
2. Fundament / Ausgleichschicht mit Drain Mörtel, Mörtelklassifizierung, Drain Fähigkeit gemäß DIN 18310-1 (Punktfundament, Streifenfundament)
3. Fassadenrinne



# IMMER EINE LÖSUNG PARAT.

Wenn nicht Standard, dann eben Individuell.

[info@bg-ews.de](mailto:info@bg-ews.de)

+49 (0) 89 374 127 89



## EP Bettungsmörtel BM-3K

**Epoxidharzgebundener Bettungsmörtel  
3-komponentig**

**Zur Bettung von Natursteinen,  
Betonsteinen oder Klinker für Alt- und  
Neupflaster bei sehr hoher  
Beanspruchung**



- Belastungsklasse Bk 10 nach RStO
- Beständig gegen See- und Abwasser
- Treibstoffbeständig
- Beständig gegen viele Chemikalien
- Hoher Frost-/Tausalzstand
- Drainfähig
- Druckfestigkeit  $\geq 35 \text{ N/mm}^2$

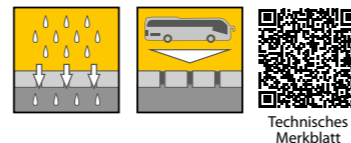

Technisches Merkblatt

Artikel-Nr.	EAN 4250935-	BE Gebinde	LE Menge	Verbrauch	Verfügbarkeit
J0110626	-100542	53,5 kg Kombigebinde	20St./Palette	ca. 19 - 20 kg/m <sup>2</sup> /cm	■

JURALITH Baustoff-GmbH  
Deuerlinger Straße 43 · 93351 Painten  
Telefon: +49 (0)9499 941810  
info@juralith.com · www.juralith.com

■ Lagerhaltend (innerhalb 4 von Werktagen) ■ Innerhalb von 8 Werktagen ■ Auf Anfrage

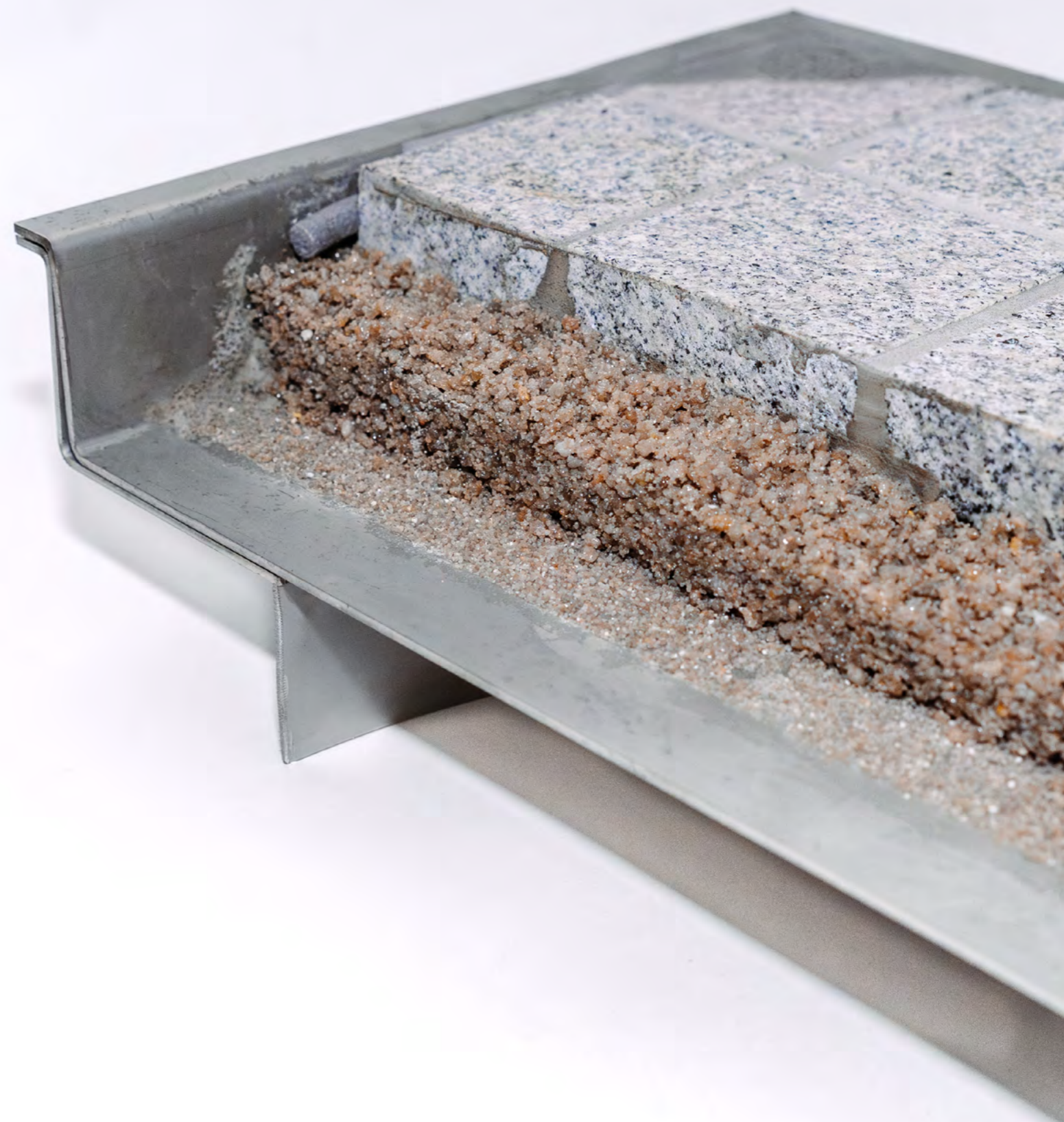





# THERSO

Lifting | Construction | Heating

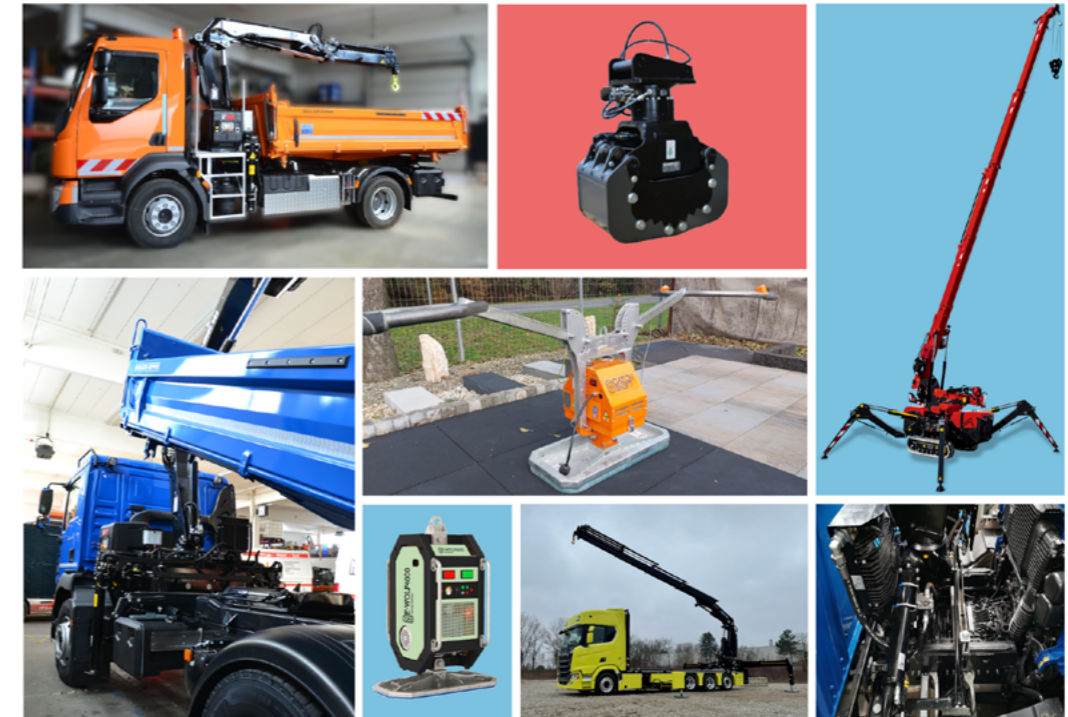

## Fahrzeugbau

Für den mobilen Ladungsumschlag realisieren wir für Sie das komplette Projekt, alles aus einer Hand. Wir verwenden ausschließlich Komponenten der führenden Hersteller.

Ladekran, Hakengerät oder Kipper? Wir stehen Ihnen als kompetenter Ansprechpartner zur Seite.

Wir kennen die Anforderungen der Kunden und die Möglichkeiten der Hersteller. Beides bringen wir zusammen und liefern ein optimales Fahrzeugprojekt aus, das hält was wir und die Hersteller versprechen.

## Service

- Service für alle Kranhersteller
- Instandsetzung von Aufbauten und Kranen Reparatur
- Hydraulik Service
- Mobiler Service in Notsituationen
- Übergabe und Schulung
- Kran UVV
- Kranführerschein

## Leistungen

- Um- und Ausbau
- Elektronische Systeme
- Fahrzeuginrichtungen
- Ladungssicherungssysteme
- Anhängerinstandsetzungen
- Baumaschinen Service
- Kommunalfahrzeug Service
- Vakuumhebetchnik für Beton und Naturstein

## Crawler Krane

- Vertrieb von Crawler Kranen von 2,5 mt bis zu 90 mt
- Vermietung von Crawler Kranen
- Service von Crawler Kranen
- Einweisung und Schulung auf Crawler Kranen

THERSO GmbH  
 Otto-Hahn-Str. 8  
 85609 Aschheim-Dornach  
 T +49 89 99 24 905 20  
 F +49 89 99 24 905 29  
 E info@therso.de  
 W www.therso.de

# Allgemeine Geschäftsbedingungen

## 1. Geltung

Die Allgemeinen Liefer- und Geschäftsbedingungen gelten für alle abgeschlossenen Verkaufsgeschäfte Werk- und Lieferverträge und damit zusammenhängende Auftragsabwicklungen und Nachtragsvereinbarungen zwischen der BG Entwässerungssysteme GmbH in 81929 München, im folgenden „BG“ genannt und dem jeweiligen Geschäftspartner, im Folgenden „Partner oder AG“ genannt. Durch die oder eine Auftragserteilung kennt der Partner diese Allgemeinen Liefer- und Geschäftsbedingungen an. Abweichungen von diesen Liefer- und Geschäftsbedingungen sind nur rechtswirksam, wenn sie durch eine schriftliche Erklärung von BG ausdrücklich bestätigt werden. Einkaufsbedingungen von Partnern haben keine Gültigkeit, auch wenn BG diesen nicht widersprochen hat.

## 2. Angebote und Vertragsabschluss

Sämtliche Preisangaben in Listen und Angeboten sind unverbindlich, sofern diese in der Darstellung nicht mit einer Bindefrist versehen sind. Alle maßgeblichen Angaben, wie Abmessungen, Gewichtsangaben, Abbildungen, Beschreibungen, Skizzen und Zeichnungen in Preislisten, Katalogen und sonstigen Darstellungen, sind bestmöglich ermittelt, jedoch nicht verbindlich. Alle Vertragsabschlüsse und Bestellungen bedürfen zur Rechtswirksamkeit der schriftlichen oder fernschriftlichen Bestätigung. Das Gleiche gilt für Ergänzungen, Abänderungen, Nebenabreden oder mündliche Zusagen unserer Mitarbeiter. BG ist berechtigt, das in der Bestellung liegende Vertragsangebot innerhalb von zwei Wochen anzunehmen. Bei einer auf elektronischem Wege erfolgten Bestellung ist BG berechtigt, die Bestellung innerhalb von drei Werktagen nach Eingang anzunehmen. BG ist berechtigt, die Annahme der Bestellung unbegründet abzulehnen.

## 3. Preise und Verrechnung

Angebots- und Verrechnungspreise verstehen sich netto, zzgl. gesetzlicher Mehrwertsteuer. Für die Verrechnung gelten die Maße und Mengen der tatsächlich erbrachten Lieferung oder Leistung. Soweit nichts anderes vereinbart ist, verstehen sich die Preise in Angeboten und Prospekten „ab Werk“, ausschließlich Verpackung; diese wird gesondert in Rechnung gestellt, frei LKW verladen. Ist eine Zustellung vereinbart, so wird diese gesondert an den AG verrechnet. Bei einer vom Angebot abweichenden Bestellmenge behält sich BG eine der Änderung entsprechende Preisanpassung vor. Mehrleistungen gegenüber dem Angebot von BG, die sich aus nachträglichen Wünschen des Partners oder aus bei Durchführung des Vertrages erforderlich werdenden Änderungen ergeben, sind BG zusätzlich zu vergüten. Die Änderung eines Kostenbestandteiles berechtigt BG zu einer entsprechenden Preiskorrektur. BG behält sich das Recht vor, unsere Preise angemessen zu erhöhen, wenn nach Abschluss des Vertrages Kostenerhöhungen, insbesondere aufgrund von Tarifabschlüssen oder Materialpreiserhöhungen eintreten. Der Abzug von Skonto bedarf besonderer schriftlicher Vereinbarung. Bei Preisstellung frei Empfangsort sind die jeweils gültigen Frachtsätze zugrunde gelegt. Erhöhungen für Fracht und Zoll, Standgelder, Ablade- und Umlade Kosten, die wir nicht verschuldet haben, sowie sonstige bei Vertragsabschluss nicht voraussehbare Kosten gehen ebenso wie jede Vermehrung der Frachtkosten durch nachträgliche Verfügung hinsichtlich Verfrachtungsart, Beförderungsweg, Bestimmungsort oder ähnliche auf die Frachtkosten einwirkende Umstände zu Lasten des Auftraggebers.

## 4. Lieferung

Lieferungen und Nachlieferungen erfolgen auf Basis der Frachttabelle 2024. Lageranlieferungen sind ab 2.000 € Nettowarenwert, Baustellenanlieferungen ab 3.000 € Nettowarenwert frachtfrei (unabgeladen). BG wird die angegebenen und zugesagten Lieferfristen nach Möglichkeit einhalten. Der Partner verzichtet auf die Geltendmachung eines Schadenersatzanspruches aus dem Titel des Lieferverzuges. In Fällen von Verschulden Dritter, durch nicht termingerechte Selbstbelieferung, sowie in allen Fällen höherer Gewalt ist BG an vereinbarte Lieferfristen überhaupt nicht gebunden. In diesen Fällen verlängert sich die Lieferzeit um die Dauer der Behinderung und es kann weder Schadenersatz noch eine allfällige Vertragsstrafe oder sämtlicher Anspruch gegenüber BG erhoben werden. Wird durch diese Umstände die Lieferung oder Leistung nicht mehr möglich, so wird BG von der Lieferungs- bzw. Vertragsverpflichtung befreit. Im Falle des Übernahmeverzuges durch den Partner ist BG berechtigt, die Waren auf Kosten und Gefahr des Partners einzulagern, die Ware zu verrechnen und das Entgelt vereinbarungsgemäß fällig zu stellen oder vom Vertrag zurückzutreten und die Ware anderwärtig zu verkaufen. Sämtliche vereinbarte Auslieferfähigkeit werden ohne Abladen durch den Lieferanten vereinbart. Das Abladen hat den Anforderungen entsprechend und unverzüglich durch vom AG zur Verfügung gestellte Arbeitsmittel und Arbeitskräfte zu erfolgen. Die Gefahr geht in jedem Fall der Versendung bereits beim Verlassen des Werks auf den AG über.

## 5. Paletten – Palettenrückgliederung

DB-Pool-Paletten werden grundsätzlich mit 26,00€ zzgl. gesetzlicher Mehrwertsteuer in Rechnung gestellt. Bei für BG frachtfreier Retournierung der EURO-Paletten in einwandfreiem Zustand bis 31.03. des Folgejahres erhält der AG eine Gutschrift abzüglich der Tauschgebühren von 3,50€ (wir behalten uns Änderungen der Tauschgebühren unter aktueller Marktlage vor.). Einwegpaletten (als

solche gekennzeichnet) werden auch bei Rückgabe nicht vergütet. Bei frachtfreier Rückgabe und einwandfreiem Zustand der Palette wird diese nicht in Rechnung gestellt. Die Paletten können durch Lieferungen von BG auch direkt getauscht werden. Es werden nur Paletten angenommen, die keine Mängel aufweisen. Paletten – Palettenrücklieferung DB-Pool-Paletten werden grundsätzlich mit 26,00€ zzgl. gesetzlicher Mehrwertsteuer in Rechnung gestellt. Bei für BG frachtfreier Retournierung der EURO-Paletten in einwandfreiem Zustand bis 31.03. des Folgejahres erhält der AG eine Gutschrift abzüglich der Tauschgebühren von 3,50€ (wir behalten uns Änderungen der Tauschgebühren unter aktueller Marktlage vor.). Einwegpaletten (als solche gekennzeichnet) werden auch bei Rückgabe nicht vergütet. Bei frachtfreier Rückgabe und einwandfreiem Zustand der Palette wird diese nicht in Rechnung gestellt. Die Paletten können durch Lieferungen von BG auch direkt getauscht werden. Es werden nur Paletten angenommen, die keine Mängel aufweisen.

## 6. Retourwaren und Vergütung

Von BG gelieferte Ware wird nur unter beiderseitigem Einverständnis und in tadellosem Zustand, bei frachtfreier Rücksendung zurückgenommen. Retouren sind vorab anzumelden, um eine einwandfreie Rückgabe gewährleisten zu können. Hierzu bedarf es Bildmaterial der Ware sowie die Angabe des Bauvorhabens und der Lieferscheinnummer per E-Mail. Retouren ohne Bestätigung der BG Entwässerungssysteme GmbH werden nicht angenommen. Bei zurückgenommener Ware zahlt der AG 15% vom Warenwert sowie Pauschal Abholungskosten Oberbayern von 100€, transportsicher verpackt. Wenn der AG die Ware selbstständig an das Lager Kirchheim oder Dornach übergibt, werden 5% vom Warenwert veranschlagt. Sonderanfertigungen sind von der Rücknahme ausgeschlossen.

## 7. Stornierung des Auftrages

Bei sämtlichem Rücktritt, inkl. Teilrücktritt des AG von bereits erteilter Bestellung gilt eine Stornogebühr von 25% als vereinbart.

Nach Beginn der Produktion ist eine Stornierung ausgeschlossen.

## 8. Zahlungen

Zahlungen sofern nicht anders vereinbart grundsätzlich sofort nach Rechnungserhalt und ohne Abzug fällig. Teillieferungen werden durch BG sofort berechnet. Zahlungswidmungen sind für BG nicht bindend. Bei erkennbar schlechter Bonität des Partners oder wenn der Partner mit der vereinbarten Zahlung im Verzug ist, so ist BG berechtigt die Lieferung oder Fertigstellung bis zum Ausgleich der rückständigen Zahlung aufzuschieben die weitere Bearbeitung des Auftrages von der Übergabe einer angemessenen Sicherheitsleistung abhängig zu machen bei Nichteinhaltung einer angemessenen Nachfrist vom Vertrag zurückzutreten.

Beanstandungen und allfällige Mängel heben die Zahlungsverpflichtungen des AG weder ganz noch teilweise auf. Der AG verpflichtet sich, alle mit der Eintreibung einer fälligen Forderung verbundenen Kosten und Aufwände, wie insbesondere Inkassospesen oder sonstige für eine zweckentsprechende Rechtsverfolgung notwendige Kosten, zu tragen. Der AG hat ein Recht zur Anrechnung nur, wenn seine Ansprüche rechtskräftig festgestellt oder durch BG bestätigt wurden. Der AG ist zur Zurückhaltung von Zahlungen nicht berechtigt.

## 9. Eigentumsvorbehalt

Bis zur vollständigen Bezahlung bleibt die von BG gelieferte Ware Eigentum der BG. Der AG tritt bei Auftragserteilung die aus der Weiterveräußerung der unter Eigentumsvorbehalt stehenden Ware resultierenden Kaufpreisforderungen gegenüber seinen eigenen

Kunden an BG ab. BG kann die erfolgte Abtretung jederzeit dem Drittschuldner gegenüber offenlegen. Der AG ist verpflichtet, die Forderungsabtretung in seinen Büchern und auf den Rechnungen gegenüber dem Kunden darzustellen. Die schuldbefreiende Zahlung des Endkunden oder des Partners kann ab diesem Zeitpunkt nur direkt an BG entrichtet werden. Im Falle der Pfändung von unter Eigentumsvorbehalt stehenden Waren durch Gläubiger des Partners hat dieser BG sofort zu verständigen und für alle BG entstehenden Kosten für die Freilassung dieser Waren von Rechten Dritter aufzukommen. Im Falle der Eröffnung eines Insolvenzverfahrens über das Vermögen des Partners oder im Falle des Zahlungsverzuges über mehr als 30 Tage seit Fälligkeit ist BG berechtigt, die unter ihrem Eigentumsvorbehalt stehenden Waren beim Endkunden oder beim Partner abzuholen und weiter als Firmeneigentum zu verwerten. Nimmt BG aufgrund des vorstehenden Eigentumsvorbehaltes gelieferte Waren zurück, so haftet der Partner für jeden Mindererlös, der sich beim Weiterverkauf dieser Waren ergibt.

## 10. Gewährleistung und Haftung

Technische Beratungen erfolgen unverbindlich und ohne Haftung. Der AG ist insbesondere verpflichtet, technische Empfehlungen durch Sonderfachleute (bzw. Ingenieure/Architekten) für den konkreten Anwendungsfall selbst prüfen zu lassen, falls nicht ausdrücklich etwas anderes schriftlich und unter Vereinbarung eines gesonderten Honorars vereinbart ist. BG gewährt gemäß § 437 BGB und im Werkvertragsrecht in § 634 BGB Rechte, die dem AG beziehungsweise dem Besteller im Werkvertragsrecht bei Vorliegen eines Mangels zustehen. BG übernimmt Gewähr für zugesicherte Eigenschaften, Funktionalität und die Fehlerfreiheit der gelieferten Waren nach aktuellem Stand der Technik. Die Ware ist bei Übernahme vom AG oder dessen Beauftragten nach Menge und Be-

schaffenheit zu zählen, bzw. zu überprüfen. Beanstandete Ware darf nicht weiterverwendet oder in Umlauf gebracht werden. Der AG hat BG spätestens innerhalb von drei Tagen zu verständigen und eine detaillierte Beanstandung inkl. Bildmaterial einzureichen. Zur Beseitigung der gerügten Mängel und durch BG anerkannten Mängel an der gelieferten Ware kann BG innerhalb angemessener Frist entweder nach eigenem Ermessen nachbessern, das Fehlende nachliefern oder vollumfänglich Ersatz liefern. In diesen Fall sind sämtliche Ansprüche, insbesondere auf Aufhebung und Preisminderung, ausdrücklich nicht wirksam. Die Gewährleistung erlischt mit Verarbeitung oder Veränderung des Liefergegenstandes durch den AG oder durch Dritte. Alle Gewährleistungsansprüche entsprechen § 438 Abs. 1 Nr. 3 BGB, also 2 Jahre nach Lieferung. Sie erlöschen weiter, wenn verlegte Vorschriften, Merkblätter und technische Hinweise für den Einbau, die Behandlung und Verwendung nicht umgesetzt werden oder wenn sonst eine fehlerhafte Montage oder Weiterverarbeitung durch den AG oder Dritte erfolgt. Den AG trifft die volle Beweislast für sämtliche Anspruchsvoraussetzungen, insbesondere für den Mangel selbst für den Zeitpunkt der Feststellung des Mangels und für die Rechtzeitigkeit der Mängelrüge. Der AG kann Schadenersatz von BG nur bei vorsätzlichem oder grob fahrlässigem Handeln fordern. Eine Haftung für Mangelfolgeschäden sowie für Ein- und Ausbaurückstellungen wird grundsätzlich ausgeschlossen.

## 11. Datenschutz

BG erhebt, verarbeitet und nutzt personenbezogene Daten im Rahmen der Angebots- und Auftragsbearbeitung nur zum Zweck der Vertragsabwicklung und Kundenbetreuung sowie für eigene Werbekampagnen. Es handelt sich hierbei um die vom AG angegebenen Daten wie: Name, Adresse, Telefonnummer (Mobil und Festnetz), E-Mailadresse, Bankverbindung. Die Verarbeitung dieser im Rahmen

des Kaufvertrages erhobenen Daten des AG erfolgt im Einklang mit der DSGVO und den weiteren einschlägigen Datenschutzgesetzen. Die Datenverarbeitung erfolgt auf Grundlage von Art. 6 Abs. 1 lit. a) und Art. 6 Abs. 1 lit. b) DSGVO und nur für die vorstehend genannten Zwecke der Vertragsabwicklung, Kundenbetreuung und Werbekampagnen. Eine über den Vertragszweck hinausgehende Datenverarbeitung findet nicht statt. Sollte die Erhebung oder Verarbeitung weiterer über den Vertragszweck hinausgehender Daten erforderlich werden, wird BG hierfür gesondert eine Einwilligung beim AG einholen. Hinsichtlich des Umfangs und Zwecks der Datenerhebung sowie der Aufklärung über die Betroffenenrechte wird im Übrigen auf die Datenschutzhinweise BG (siehe [www.bg-ews.de](http://www.bg-ews.de)) verwiesen

## 12. Erfüllungsort, Gerichtsstand und anwendbares Recht

Erfüllungsort ist der Sitz von BG, nämlich München. Für alle Streitigkeiten aus diesem Vertrag ist das für den Sitz der BG zuständige ordentliche Gericht zuständig. Es gilt deutsches Recht.

## 13. Teilunwirksamkeit

Sollten einzelne Bestimmungen dieser Verkaufs- und Lieferbedingungen ganz oder teilweise unwirksam sein, so erhalten die übrigen Bedingungen die volle Wirksamkeit. Die betroffene Regelung ist geltungserhaltend zu reduzieren. Die Vereinbarung ist so zu ergänzen und so auszulegen, dass das von den Parteien gewollte Ergebnis weitestgehend erreicht wird.



BG Entwässerungssysteme

# EFFIZIENTE ENTWÄSSERUNG

Innovativ, langlebig, zuverlässig.

Ihr Partner für Entwässerungssysteme. Seit 40 Jahren.

